



SIGAMOS COMBATIENDO EL DENGUE

CIRCULAR D.G.V.S.

Esta es la definición de caso sospechoso que se utilizará a partir de ahora para la notificación de DENGUE

DENGUE: DEFINICION DE CASO PARA NOTIFICACIONES

Caso Sospechoso: Paciente con fiebre de 2 – 7 días de evolución, sin síntomas de vías respiratorias (moco, tos) y 2 o más de las siguientes manifestaciones:

- Cefalea
- Dolor retroocular
- Decaimiento
- Mialgias
- Artralgias
- Dolor abdominal
- Erupción maculopapular en la piel
- Manifestaciones Hemorrágicas leves (piel y mucosas)

Asunción, 2 de abril de 2007.

DR. GUALBERTO PIÑANEZ BENITEZ
DIRECTOR GENERAL

Vigilancia de la morbilidad y mortalidad por dengue

Tabla 1. Casos de dengue - dengue hemorrágico y letalidad asociada. Paraguay, 2007

CASOS DE DENGUE	ACUMULADOS AL 07/04/07	
Dengue Clásico		Desde el 01 de enero de 2007 y hasta el 7 de abril se han notificado 24.839 casos de dengue clásico.
Total de casos de Dengue	24.839	
Muertes por dengue sin determinar	2	Hasta la fecha fallecieron por dengue hemorrágico seis pacientes, seis por formas atípicas y dos sin determinar.
Muertes por dengue clásico de presentación inusual	6	
Dengue Hemorrágico		La tasa de letalidad por dengue hemorrágico a la fecha es de 11,5 %.
Dengue hemorrágico confirmados	52	
Sospecha de Dengue hemorrágico	43	
Fallecidos por SHOCK FHD	6	
Tasas de letalidad por dengue hemorrágico	11,5%	

Precipitaciones y temperaturas medias registradas en Asunción Febrero - abril de 2007

Gráfico 1: Precipitaciones y temperaturas medias registradas. Asunción. 10/2/2007 al 3/4/2007.

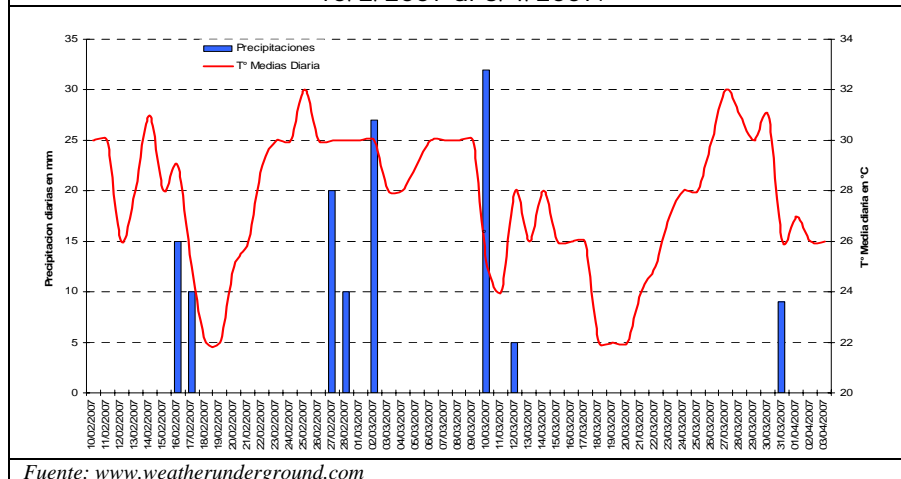

Fuente: www.weatherunderground.com

En el día sábado se registraron precipitaciones de 9mm en la ciudad de Asunción y alrededores. La temperatura media se mantuvo en 26°C (Gráfico 1). Según el pronóstico extendido para la ciudad de Asunción y sus alrededores para los próximos 5 días, se continuaría con cielo nublado, con probabilidad de lluvias para los próximos días, y alta probabilidad de chaparrones para los días miércoles y jueves. Estas condiciones meteorológicas perjudican el mantenimiento de las actividades de rociado, por lo que espera que se extienda la fecha de terminación del 7° ciclo.

ATENCIÓN DE LA SALUD

Gráfico 3: Casos de dengue notificados según fecha de consulta. Paraguay, 2007. N= 24.781

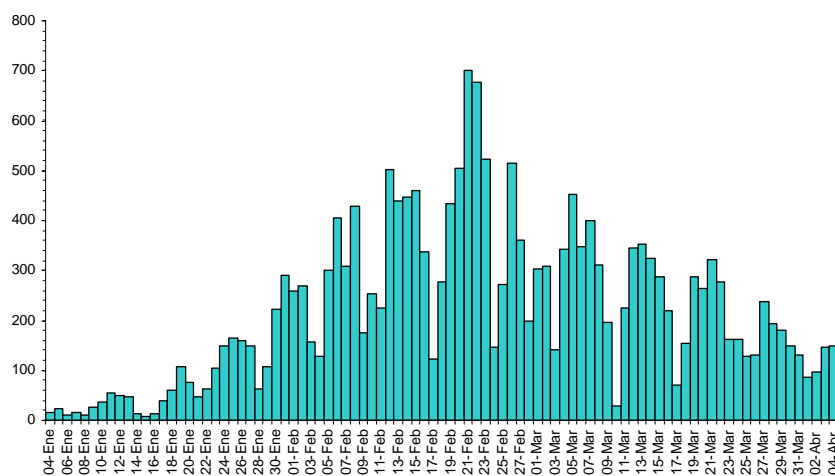

Fuente: DIVET-DGVS

Casos con diagnóstico de Dengue que consultan en los servicios de Salud:

Continúa la tendencia en los últimos días del descenso de las notificaciones en cuanto a consultas de pacientes con dengue (gráfico 3).

Gráfico 4. Internaciones por dengue según fecha de internación. Paraguay. Febrero – Abril 2007. N= 3.368

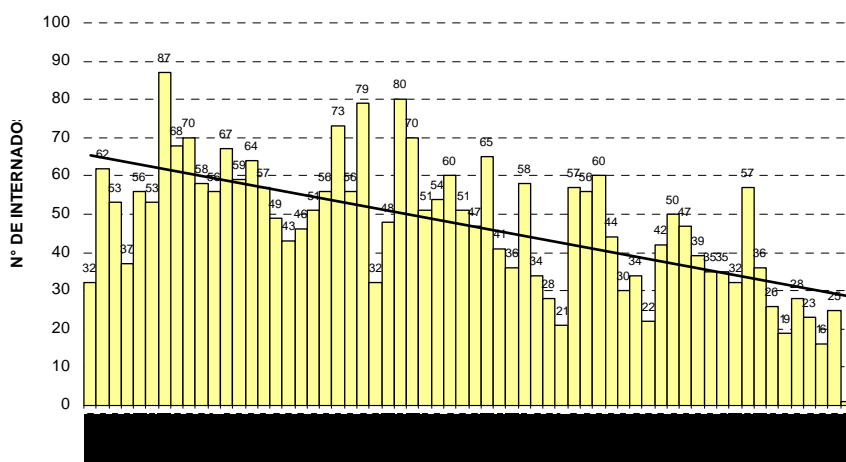

Fuente: DGDSS

Nota: El presente gráfico se actualiza a medida que se reciben las notificaciones de instituciones, cabe aclarar que el dato del último día puede incrementarse debido a notificaciones fuera de término.

Internaciones con diagnóstico de Dengue:

Desde el mes de enero hasta la fecha se internaron un total de 3.368 casos de dengue que presentaron algún signo de alarma.

El gráfico 4 muestra una tendencia descendente con oscilaciones diarias en los últimos 2 meses

SERVICIO DE VIGILANCIA EPIDEMIOLOGICA DEL CENTRO DE EMERGENCIAS MÉDICAS "DR. LUIS MARÍA ARGAÑA" (CEM)

Se ha creado por disposición de la Dirección General del Centro de Emergencias Médicas, el Servicio de Vigilancia Epidemiológica de la Institución, desde el mes de febrero del presente año.

Funciones: 1-Vigilancia de enfermedades Transmisibles y no Transmisibles (con énfasis en Lesiones de Causas Externas). 2- Programa de inmunización y accidentes corto-punzantes del personal de salud de la institución. 3- Coordinación con el Comité de Infecciones Intra hospitalarias de la institución, en la vigilancia epidemiológica de las mismas

Actividades:

- 1- Edición del 1er. Boletín informativo de Vigilancia CEM
- 2-Control sanitario del personal de la institución
- Informatización y actualización de la cobertura vacunal del personal de la Institución, del periodo 2000-2006.
- Vacunación con esquema completo, según normativa nacional
- Vigilancia y Control de probables reacciones vacunales
- Vigilancia de accidentes corto – punzantes e infecciones intrahospitalarias
- 3- Control de brotes: casos de dengue- intoxicación alimentaria

Dr. GUALBERTO PIÑÁNEZ, Director DGVS
Comité Editorial
 DRA. MALVINA PAEZ, Coordinadora
 DR. FLORIANO CALDEROLI, Asesor DGVS
 DRA. MARÍA ANGÉLICA LEGUIZAMÓN SAMANIEGO

Dirección General de Vigilancia de la Salud
 Manuel Domínguez e/ Brasil y Rojas Silva.
 Edificio del SENEPA 1er Piso.
 Telefax: 203 998/208 217
 Correo Electrónico: dqvs_py@yahoo.com,
gie@mspbs.gov.py