

# Coronavirus / COVID-19 en Paraguay

## Reporte N° 93

### SALA DE SITUACION EPIDEMIOLOGICA

Actualizado: 09 de diciembre de 2020

Dirección General de Vigilancia de la Salud  
Ministerio de Salud Pública y Bienestar Social  
*Compilación: Centro de Información  
Epidemiológica/DGVS*



Ministerio de  
**SALUD PÚBLICA  
Y BIENESTAR SOCIAL**

**GOBIERNO  
NACIONAL**

### Situation by WHO Region

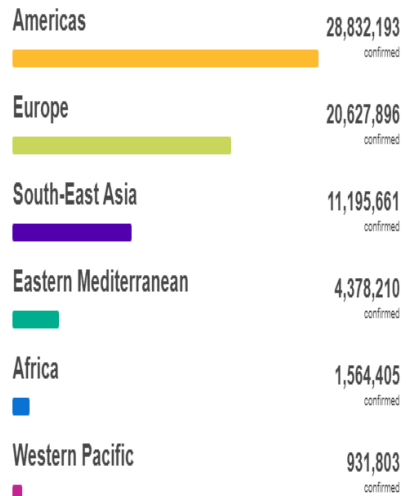

Source: World Health Organization  
Data may be incomplete for the current day or week.

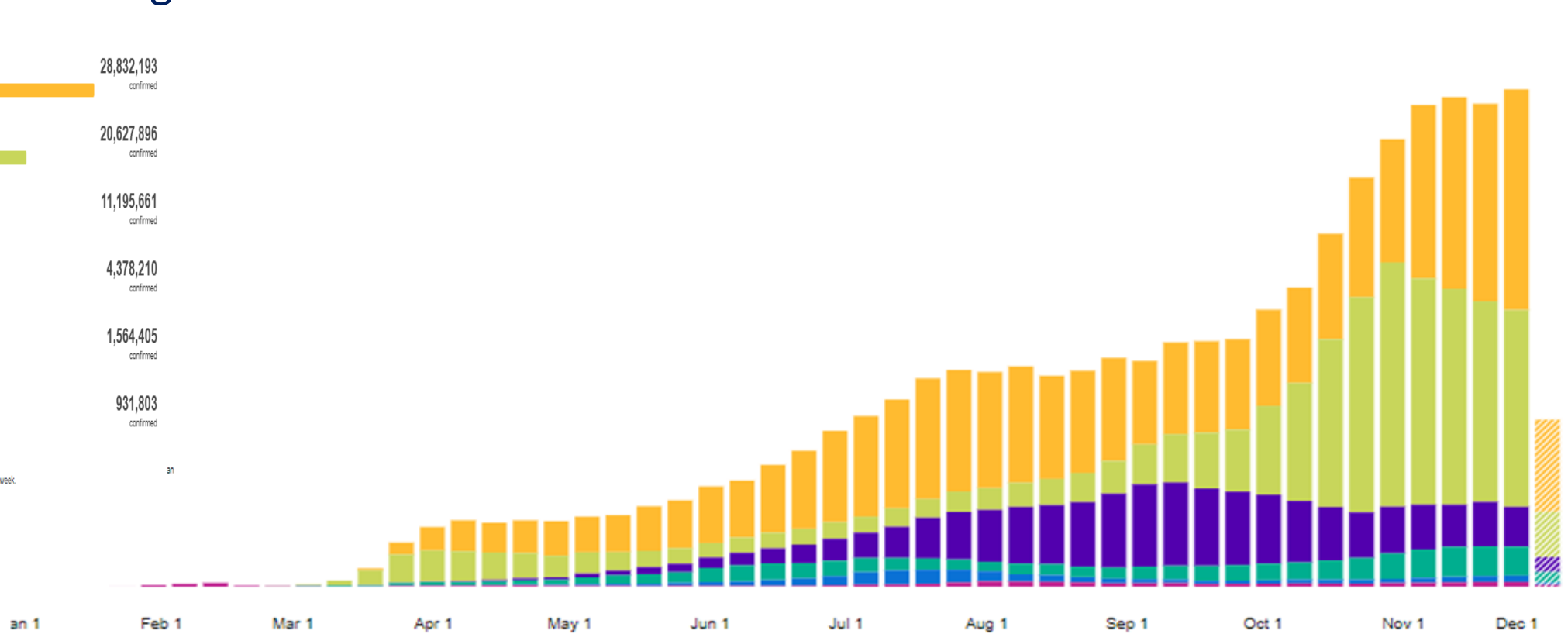

<b>Global</b>	<b>67.530.912 Casos</b>	<b>1.545.140 ( TL:2,7%) Fallecidos</b>	<b>216 Países/áreas/territorios afectados</b>
<b>PAHO</b>	<b>28.833.135 Casos</b>	<b>756.106 (TL: 3,2%) Fallecidos</b>	<b>54 Países/áreas/territorios afectados</b>

Actualización Covid-19 América del Sur de enero a diciembre 2020  
09 de diciembre 2020

Regiones/ Países	Casos	Fallecidos	Recuperados	Tasa de incidencia acumulada x 100.000 hab	Tasa de recuperados %	Tasa de letalidad %	Tasa de Mortalidad x 100.000 hab
<b>América del Sur</b>	<b>11.551.747</b>	<b>332.884</b>	<b>10.283.620</b>		<b>89%</b>	<b>2,9%</b>	
Argentina	1.466.309	39.888	1.300.696	3.291	89%	2,7%	89,5
Bolivia	145.657	8.997	124.981	1.728	86%	6,2%	106,8
Brasil	6.623.911	177.317	5.801.067	3.072	88%	2,7%	82,2
Chile	563.534	15.680	537.727	2.901	95%	2,8%	80,7
Colombia	1.377.100	37.995	1.267.595	2.735	92%	2,8%	75,5
Ecuador	198.752	13.794	174.188	1.168	88%	6,9%	81,0
<b>Paraguay*</b>	<b>89.421</b>	<b>1.887</b>	<b>63.243</b>	<b>1.233</b>	<b>71%</b>	<b>2,1%</b>	<b>26,0</b>
Perú	975.116	36.324	909.389	2.950	93%	3,7%	109,9
Uruguay	7.505	83	5.240	218	70%	1,1%	2,4
Venezuela	104.442	919	99.494	362	95%	0,9%	3,2

Fuente: Pan American Health Organization / World Health Organization. Washington, D.C.: PAHO/WHO; 2020  
www.paho.org | © PAHO/WHO, 2020

# RESUMEN COVID-19 en Paraguay,

Actualizado al 08/12/2020, 20:00 HORAS



277 días



**Casos confirmados**  
**89.421**



**Casos activos**  
**24.119** (27%)



**Recuperados**  
**63.243** (71%)



**Fallecidos**  
**1.887** (TL: 2,1%)



**6.896** (7,7%)



**Embarazadas**  
**501**



**Comunidades Indígenas**  
**251** (0,28%)



**Personal de Salud**  
**5.391** (6,1%)

**Grupos de edad**

**0 a 19 años: 7,3%**

**20 a 59 años: 80,7%**

**60 y más años: 12,0%**

# Curva epidémica de Casos COVID-19, según semana epidemiológica de confirmación, Paraguay

Actualizado al 05/12/2020

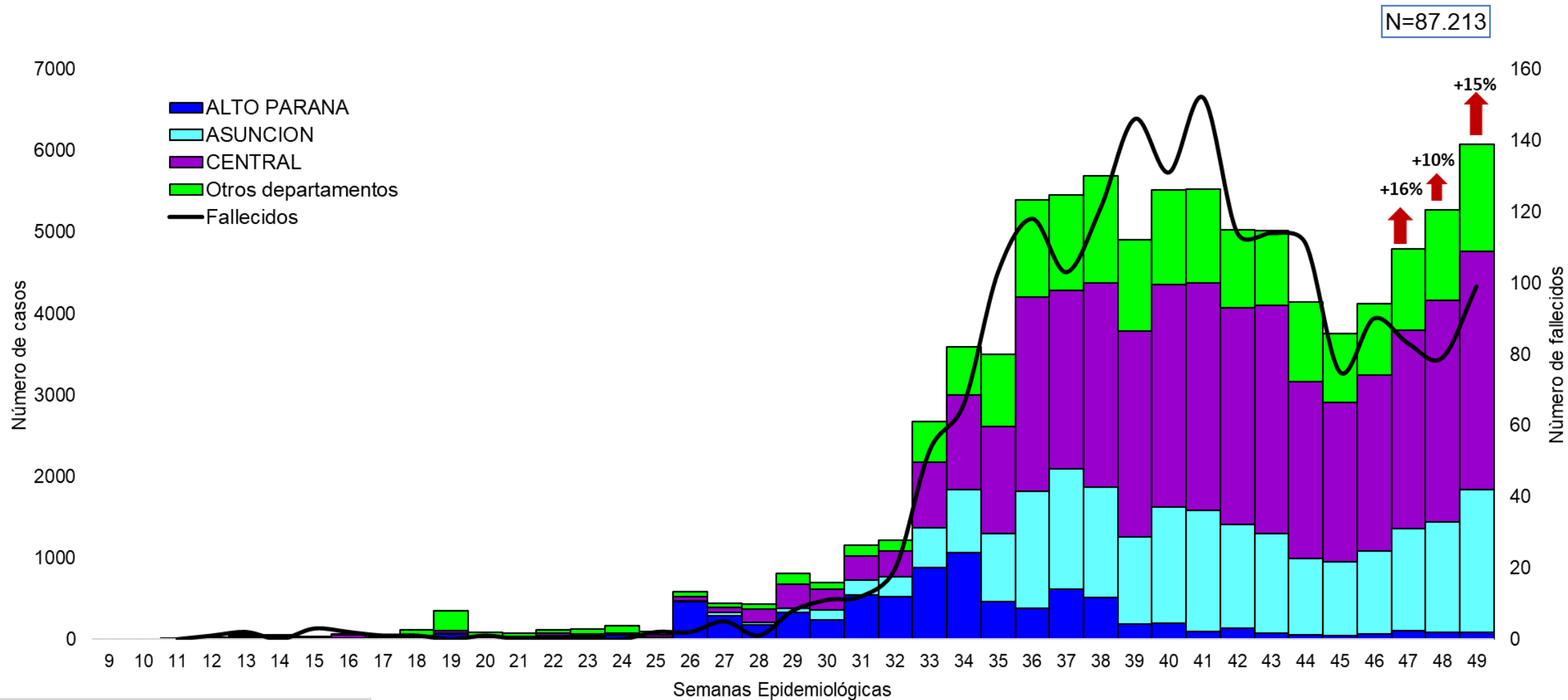

**Al 07/08/2020-382.058 registros**

23% confirmados

69% descartados

8% sospechosos

## Casos COVID-19, CENTRAL, Paraguay

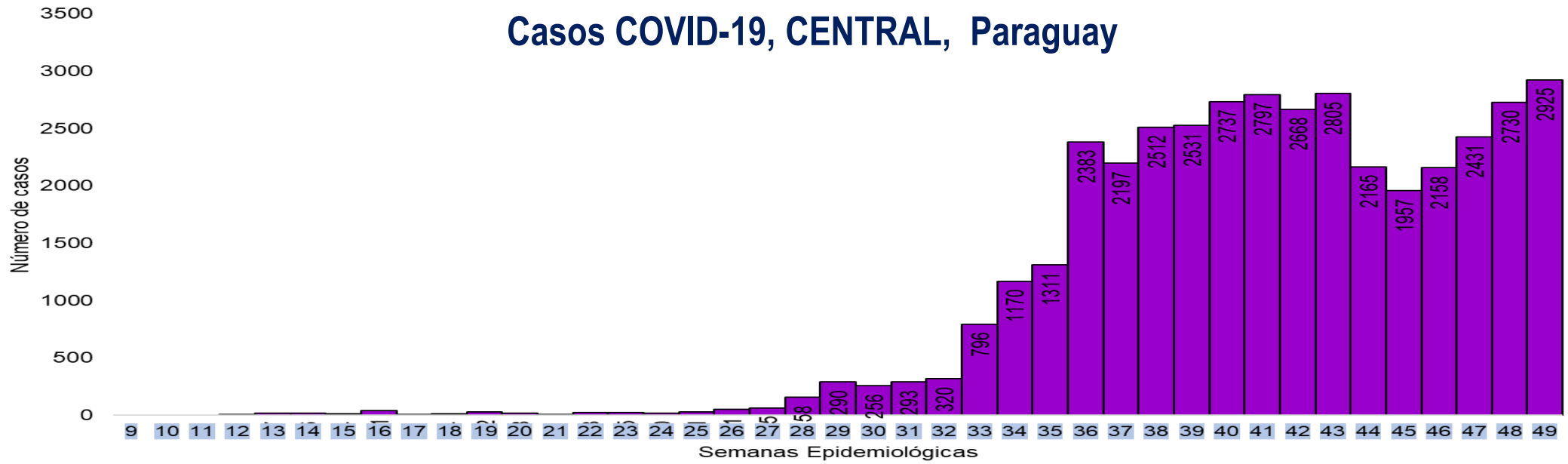

## Casos COVID-19, ASUNCION, Paraguay

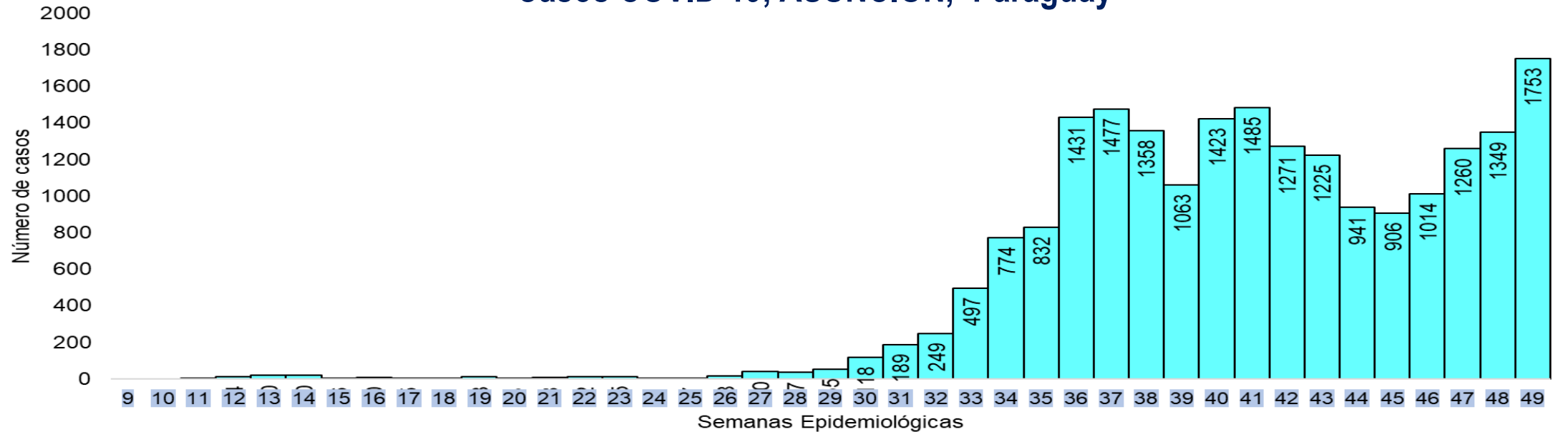

## Casos COVID-19, Otros departamentos, Paraguay

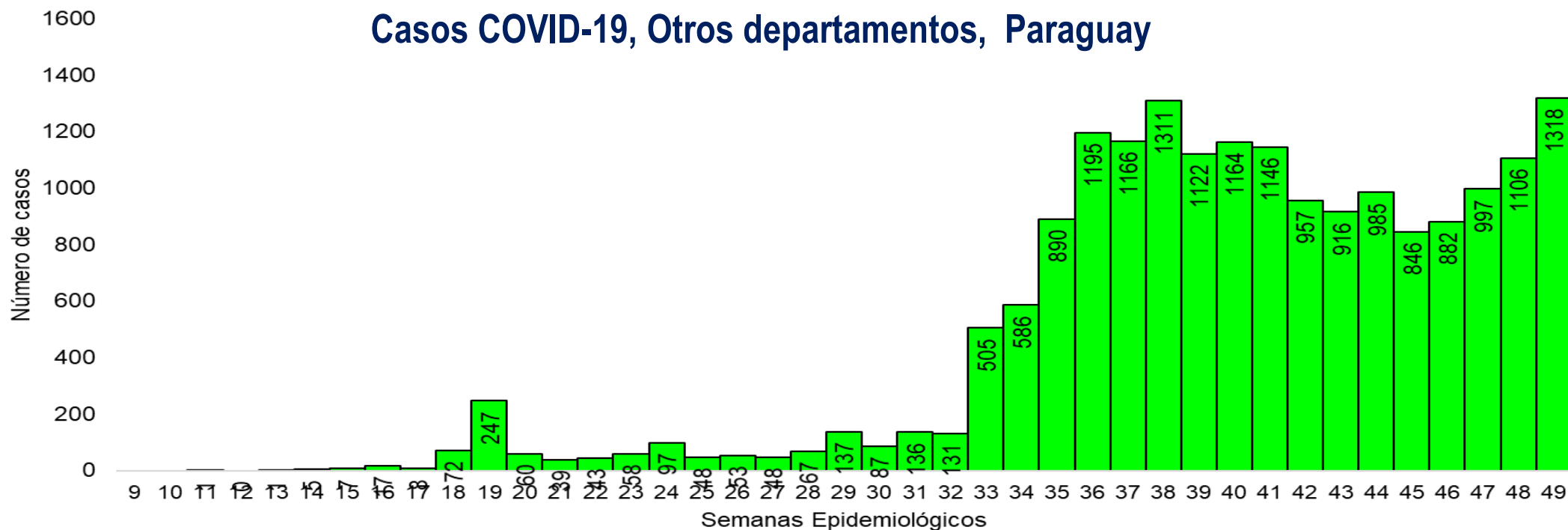

## Casos COVID-19, ALTO PARANA, Paraguay

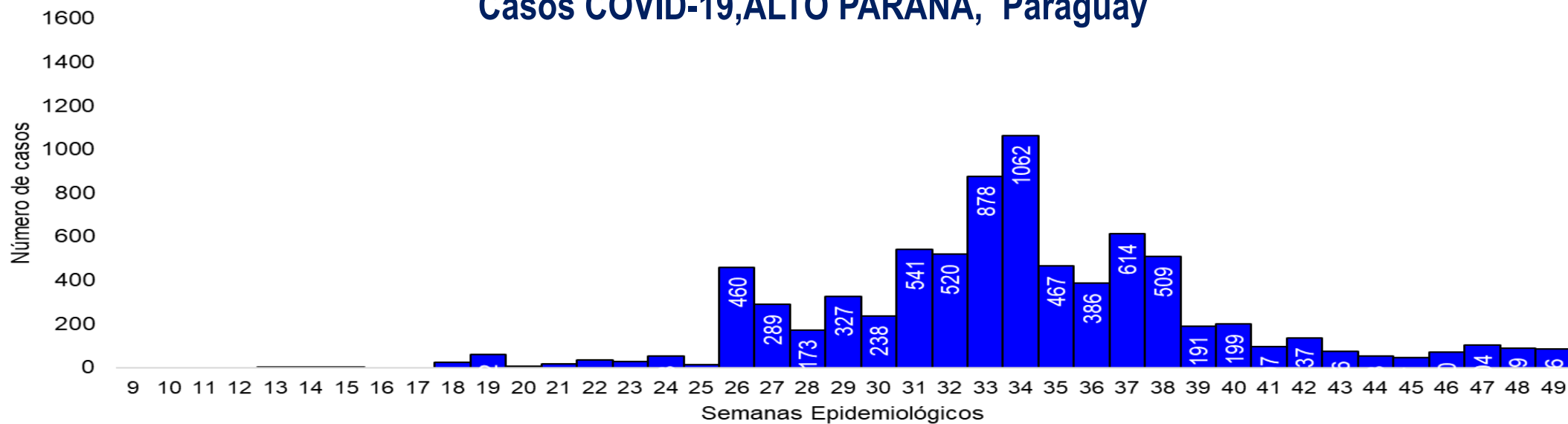

# CASOS COVID-19

## Últimas 8 semanas epidemiológicas



## Casos COVID-19, según departamentos de procedencia Paraguay, acumulado SE 42 a 49, año 2020 (1/3)

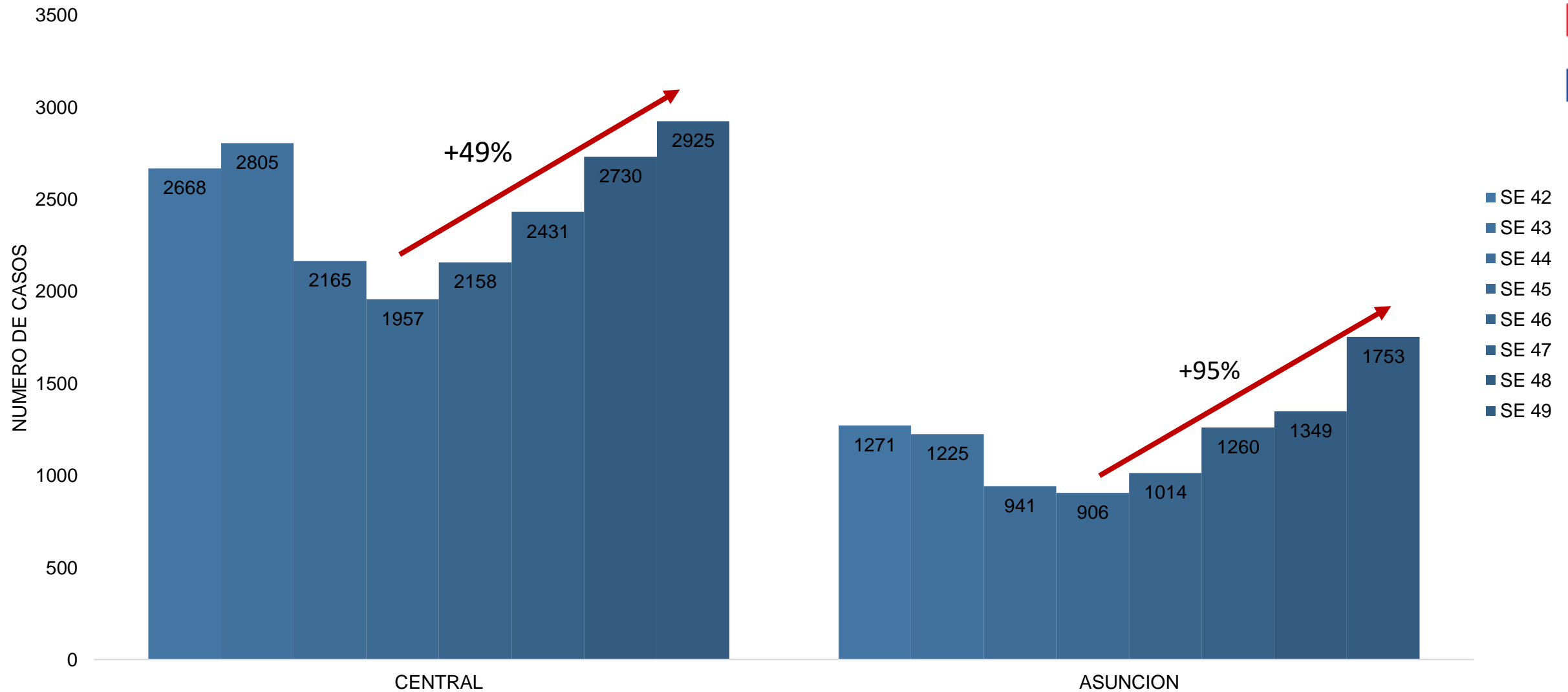

# Casos COVID-19, según departamentos de procedencia Paraguay, acumulado SE 42 a 49. año 2020 (2/3)

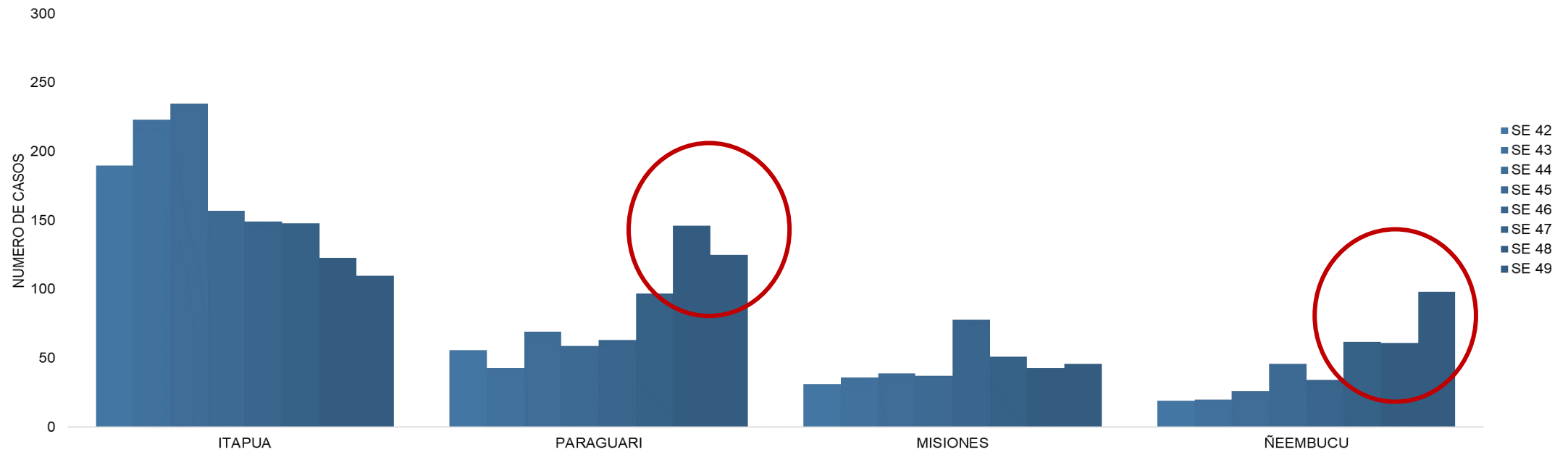
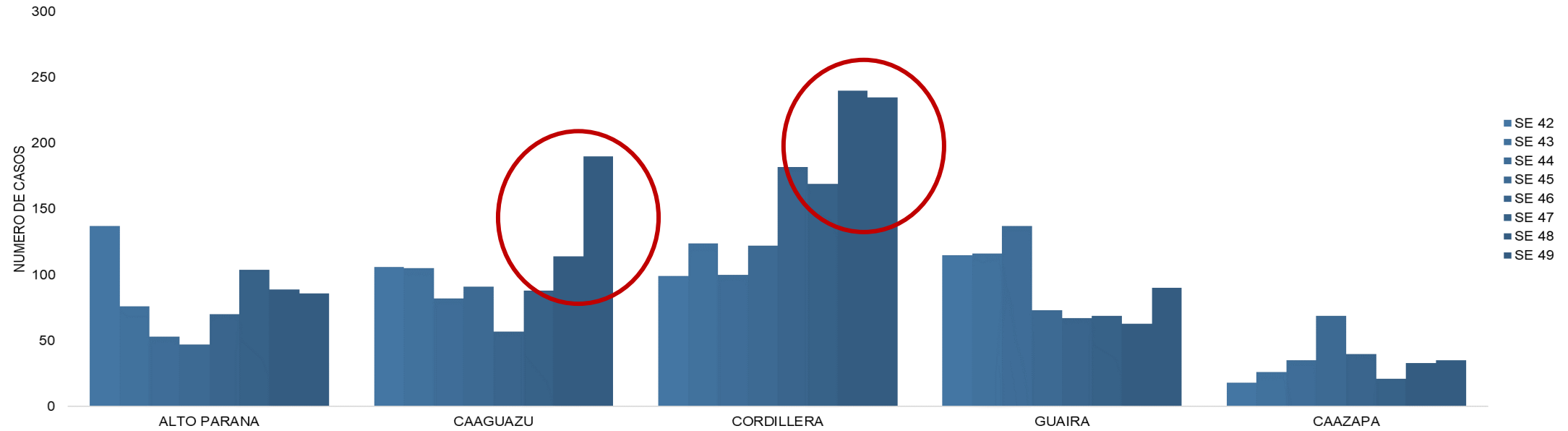

## Casos COVID-19, según departamentos de procedencia Paraguay, acumulado SE 42 a 49. año 2020 (3/3)

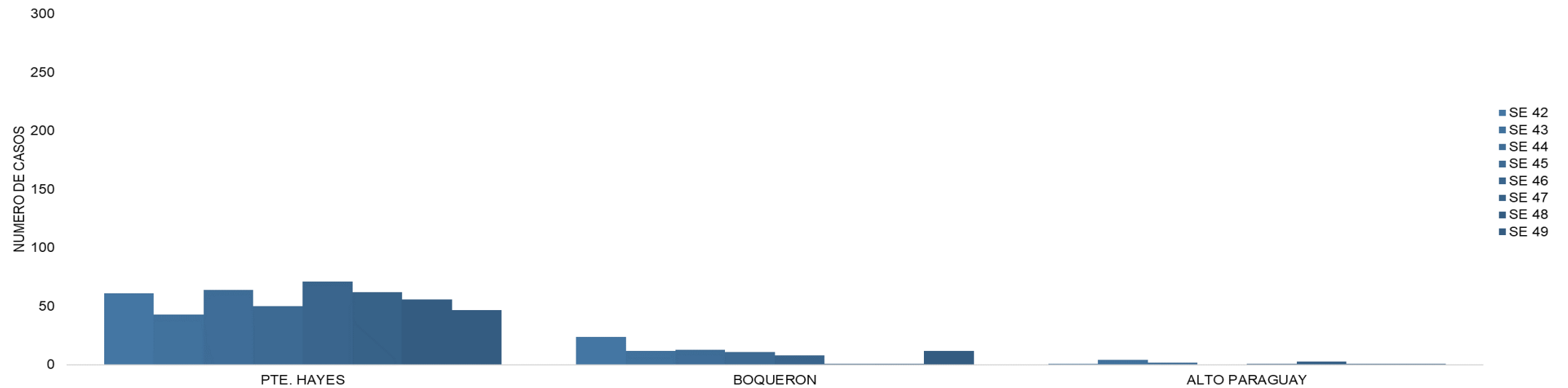
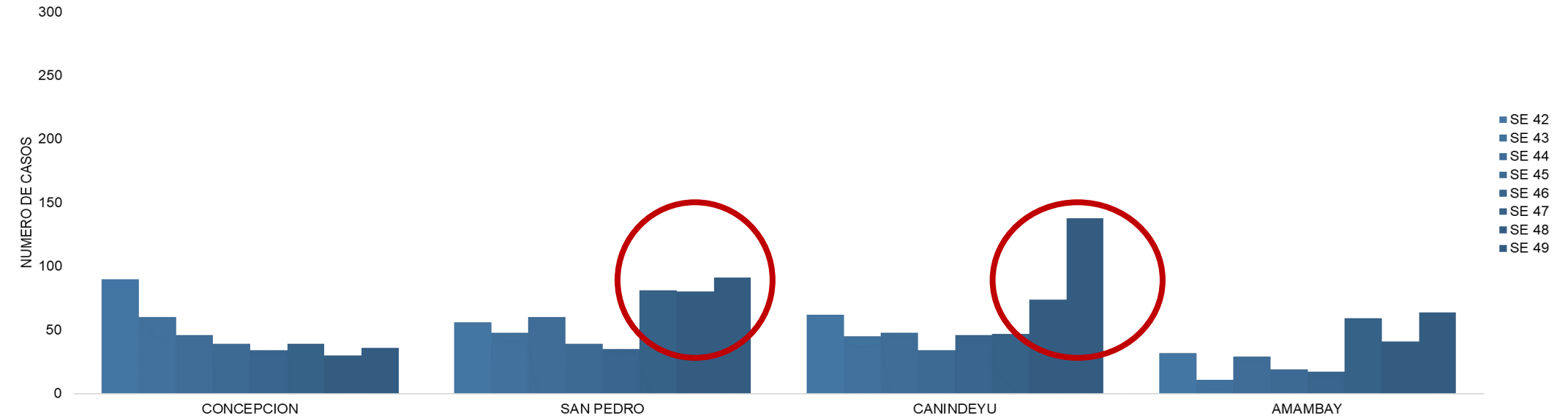

# Casos COVID-19, Paraguay, últimos 14 días ( SE 48-49)

# Casos COVID-19, Paraguay, últimos días ( SE 48-49)

Departamento de Residencia	Población	Casos	Fallecidos	Tasas de incidencia acumulada por 100.000 hab	Letalidad (%)	Mortalidad por 100.000 hab	Muestras*	%positividad	Tasas muestras por millon hab.
Alto Paraguay	18.231	2	0	11	0,0	0,0	27	7%	1.481
Alto Paraná	830.943	175	8	21	4,6	1,0	1.592	11%	1.916
Amambay	172.169	105	2	61	1,9	1,2	282	37%	1.638
Asunción	521.599	3.102	40	595	1,3	7,7	16.035	19%	30.742
Boquerón	66.836	13	0	19	0,0	0,0	158	8%	2.364
Caaguazú	563.803	304	8	54	2,6	1,4	1.165	26%	2.066
Caazapá	192.031	68	0	35	0,0	0,0	377	18%	1.963
Canindeyú	234.978	212	1	90	0,5	0,4	608	35%	2.587
Central	2.201.109	5.653	72	257	1,3	3,3	19.615	29%	8.911
Concepción	254.976	66	3	26	4,5	1,2	313	21%	1.228
Cordillera	311.273	475	16	153	3,4	5,1	1.449	33%	4.655
Guairá	227.747	153	6	67	3,9	2,6	587	26%	2.577
Itapúa	616.565	233	5	38	2,1	0,8	1.116	21%	1.810
Misiones	128.130	89	2	69	2,2	1,6	466	19%	3.637
Ñeembucú	90.287	159	5	176	3,1	5,5	462	34%	5.117
Paraguarí	258.957	271	7	105	2,6	2,7	798	34%	3.082
Pdte Hayes	127.951	103	2	80	1,9	1,6	547	19%	4.275
San Pedro	435.126	171	4	39	2,3	0,9	723	24%	1.662
<b>Total</b>	<b>7.252.672</b>	<b>11.354</b>	<b>181</b>	<b>157</b>	<b>1,6</b>	<b>2,5</b>	<b>46.320</b>	<b>25%</b>	<b>6.387</b>

\* Muestras con resultados de laboratorio, no se incluyen los pendientes

- Alerta (TIA país >50%)
- Emergencia (TIA país >50%)
- Niveles favorables

11% Antígenos + 89% RT-PCR

# Tasa de Incidencia vs % positividad COVID-19, Paraguay, últimos días ( SE 48-49)

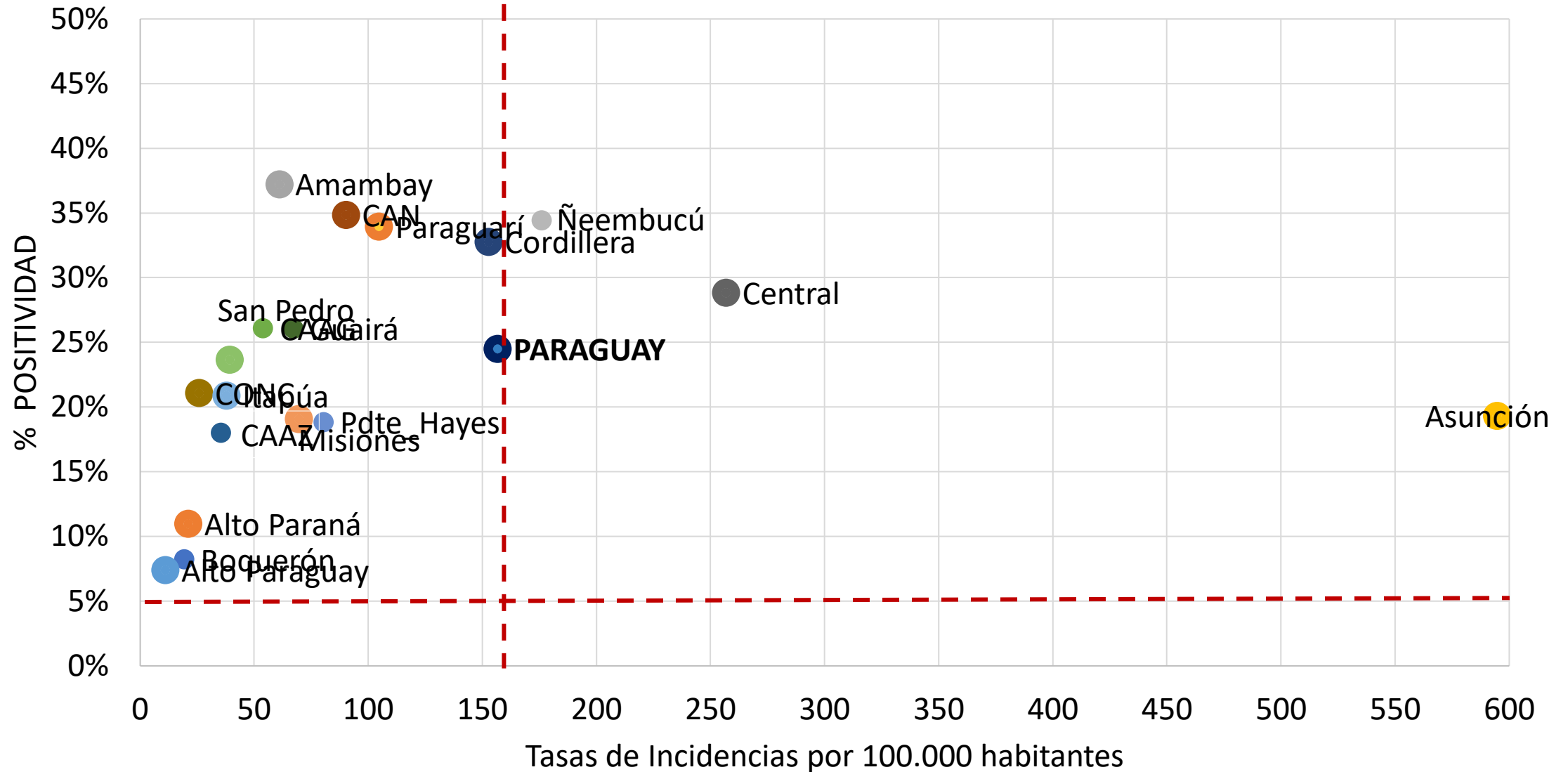

Distritos-CENTRAL	CONFIRMADOS ULTIMOS 14 DIAS	INCIDENCIA POR DISTRITO	FALLECIDOS	Letalidad
SAN LORENZO	797,0	25,0	9,0	1,01
LUQUE	716,0	21,0	6,0	0,73
LAMBARE	643,0	27,0	5,0	0,72
FERNANDO DE LA MORA	491,0	22,0	4,0	0,74
CAPIATA	489,0	16,0	4,0	0,75
MARIANO ROQUE ALONSO	318,0	25,0	3,0	0,81
ÑEMBY	300,0	17,0	7,0	2,02
VILLA ELISA	279,0	28,0	6,0	1,91
LIMPIO	225,0	13,0	4,0	1,48
ITAUGUA	128,0	10,0	3,0	1,95
AREGUA	119,0	12,0	2,0	1,50
ITA	112,0	11,0	2,0	1,61
YPANE	111,0	17,0	2,0	1,48
SAN ANTONIO	92,0	12,0	2,0	1,82
J AUGUSTO SALDIVAR	82,0	12,0	2,0	2,22
GUARAMBARE	31,0	11,0	0,0	0,00
YPACARAI	29,0	9,0	0,0	0,00
VILLETA	21,0	7,0	0,0	0,00
NUEVA ITALIA	4,0	10,0	0,0	0,00
<b>Total general</b>	<b>4987,0</b>	<b>19,0</b>	<b>61,0</b>	<b>1,08</b>

DISTRITOS-ALTO PARANA	CONFIRMADOS ULTIMOS 14 DIAS	INCIDENCIA POR DISTRITO	FALLECIDOS	Letalidad
CIUDAD DEL ESTE	95	3	1	0,94
HERNANDARIAS	15	2	0	0,00
MINGA GUAZU	15	2	0	0,00
PRESIDENTE FRANCO	11	2	0	0,00
SANTA RITA	5	5	0	0,00
MBARACAYU	2	11	0	0,00
YGUAZU	2	9	0	0,00
DR. JUAN LEON MALLORQUIN	2	4	0	0,00
JUAN E. O'LEARY	2	4	0	0,00
NARANJAL	1	17	0	0,00
TAVAPY	1	12	0	0,00
DR. RAUL PEÑA	1	10	0	0,00
LOS CEDRALES	1	10	0	0,00
SAN ALBERTO	1	8	0	0,00
MINGA PORA	1	7	0	0,00
ITAKYRY	1	3	0	0,00
ÑACUNDAY	0	0	0	0,00
DOMINGO MARTINEZ DE IRALA	0	0	0	0,00
SAN CRISTOBAL	0	0	0	0,00
SANTA ROSA DEL MONDAY	0	0	0	0,00
IRUÑA	0	0	0	0,00
SANTA FE DEL PARANA	0	0	0	0,00
<b>Total general</b>	<b>156</b>	<b>3</b>	<b>1</b>	<b>0,57</b>

DISTRITOS-CORDILLERA	CONFIRMADOS ULTIMOS 14 DIAS	INCIDENCIA POR DISTRITO	FALLECIDOS	Letalidad
CAACUPE	160	23	4	2,20
PIRIBEBUY	64	19	1	1,47
EUSEBIO AYALA	40	17	2	4,44
ITACURUBI DE LA CORDILLERA	34	33	4	10,00
ARROYOS Y ESTEROS	26	17	1	3,23
SAN BERNARDINO	26	24	0	0,00
EMBOSCADA	19	16	0	0,00
TOBATI	14	8	1	5,00
ALTOS	8	11	0	0,00
ATYRA	8	6	0	0,00
NUEVA COLOMBIA	5	32	0	0,00
SANTA ELENA	4	26	0	0,00
LOMA GRANDE	3	28	0	0,00
PRIMERO DE MARZO	3	21	0	0,00
SAN JOSE OBRERO	2	46	0	0,00
CARAGUATAY	1	7	0	0,00
ISLA PUCU	1	12	0	0,00
VALENZUELA	1	14	0	0,00
Mbocayaty del Yhaguy	0	0	0	0,00
Juan de Mena	0	0	0	0,00
<b>Total general</b>	<b>419</b>	<b>19</b>	<b>13</b>	<b>2,73</b>



DISTRITOS- SAN PEDRO	CONFIRMADOS ULTIMOS 14 DIAS	INCIDENCIA POR DISTRITO	FALLECIDOS	Letalidad
SAN ESTANISLAO	66	9	0	0,00
SAN PEDRO DEL YKUAMANDYJU	19	5	1	4,76
SANTA ROSA DEL AGUARAY	18	7	0	0,00
YATAITY DEL NORTE	14	17	0	0,00
CAPIIBARY	8	3	0	0,00
ANTEQUERA	4	31	0	0,00
25 DE DICIEMBRE	4	20	0	0,00
ITACURUBI DEL ROSARIO	3	9	0	0,00
GUAJAYVI	3	4	0	0,00
GENERAL ELIZARDO AQUINO	2	17	0	0,00
GENERAL RESQUIN	2	17	0	0,00
LIMA	2	8	0	0,00
CHORE	2	4	0	0,00
LIBERACION	2	4	0	0,00
NUEVA GERMANIA	1	14	0	0,00
YRYVU CUA	1	9	0	0,00
SAN PABLO	0	0	0	0,00
TACUATI	0	0	0	0,00
UNIÓN	0	0	0	0,00
VILLA DEL ROSARIO	0	0	0	0,00
<b>Total general</b>	<b>151</b>	<b>8</b>	<b>1</b>	<b>0,59</b>

DISTRITOS-GUAIRA	CONFIRMADOS ULTIMOS 14 DIAS	INCIDENCIA POR DISTRITO	FALLECIDOS	Letalidad
VILLARRICA	109	11	5	4,24
SAN SALVADOR	5	57	1	20,00
MAURICIO JOSE TROCHE	5	11	0	0,00
COLONIA INDEPENDENCIA	4	4	0	0,00
NATALICIO TALAVERA	3	29	0	0,00
ITAPE	3	13	0	0,00
FELIX PEREZ CARDOZO	2	16	0	0,00
ITURBE	2	15	0	0,00
CORONEL MARTINEZ	2	14	0	0,00
YATAITY	1	20	0	0,00
MBOCAYATY	1	11	0	0,00
BORJA	1	10	0	0,00
PASO YOBAL	1	4	0	0,00
GENERAL EUGENIO A. GARAY	0	0	0	0,00
JOSE FASSARDI	0	0	0	0,00
ÑUMI	0	0	0	0,00
DR. BOTTRELL	0	0	0	0,00
TEBICUARY	0	0	0	0,00
<b>Total general</b>	<b>139</b>	<b>11</b>	<b>6</b>	<b>3,92</b>

# Mapa de Incidencia acumulada COVID-19, Paraguay-2020

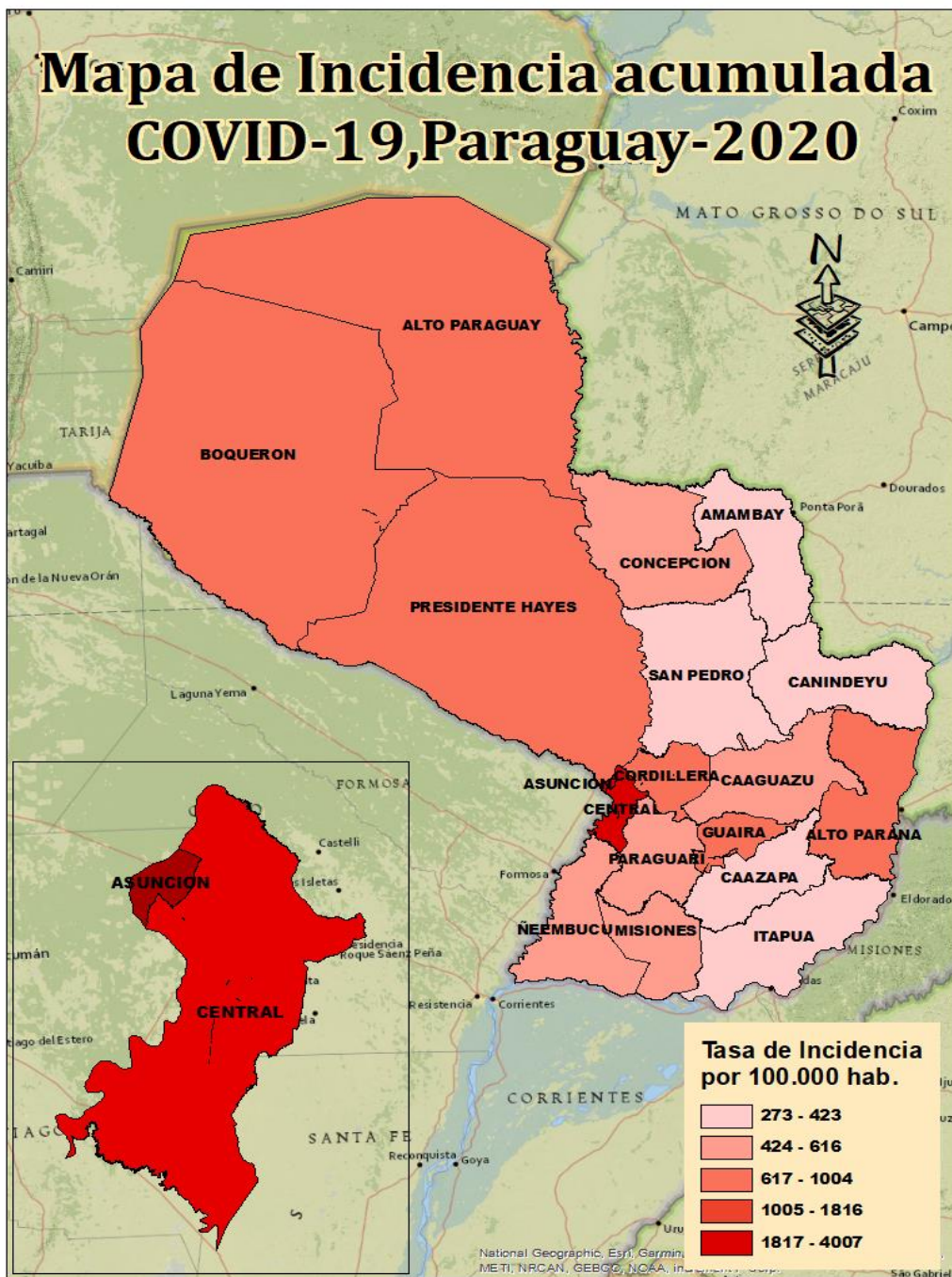

# Mapa de Incidencia COVID-19, SE 48 - 49, Paraguay-2020

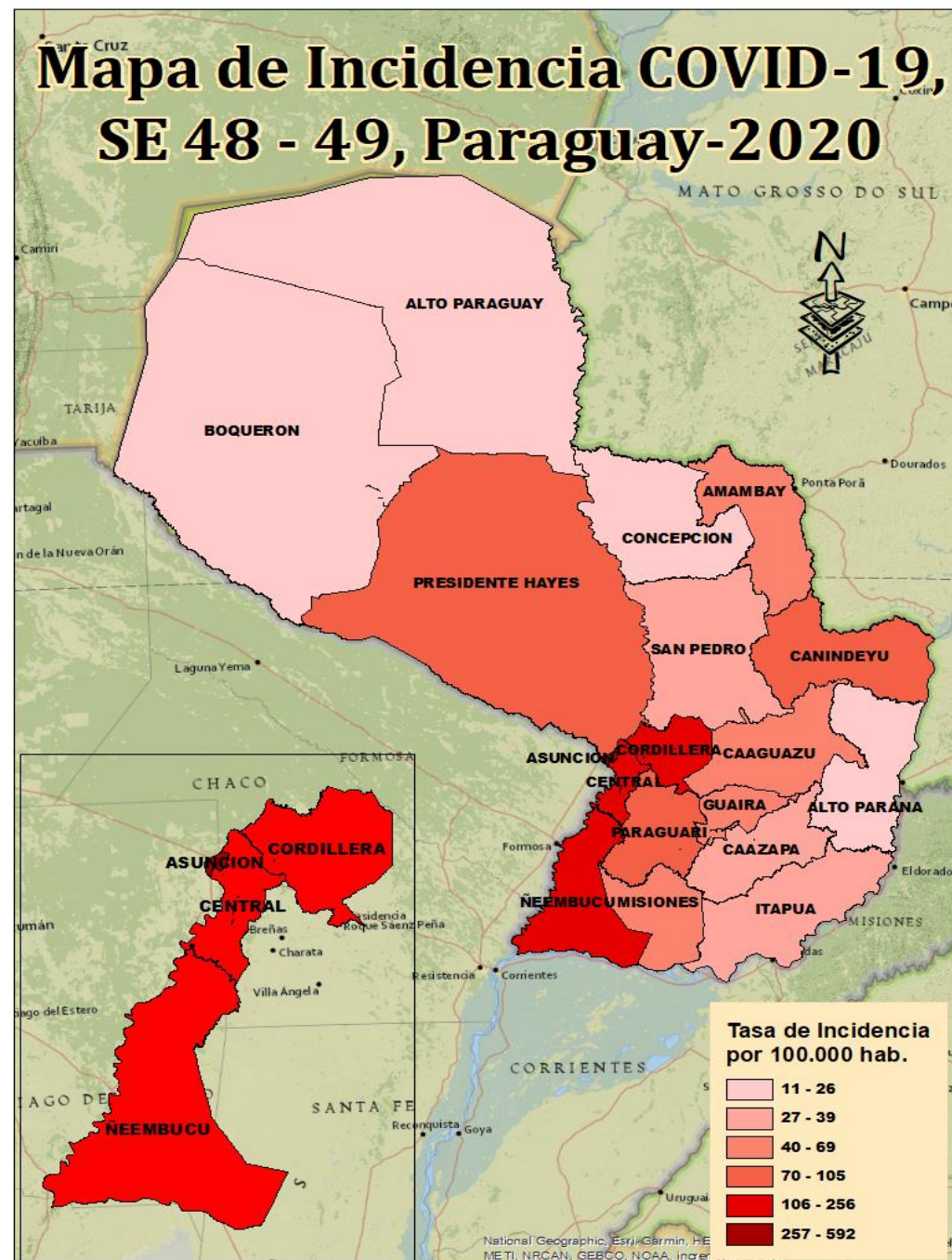

# VIGILANCIA DE HOSPITALIZADOS

---

## CASOS CONFIRMADOS COVID-19

---

DIRECCIÓN DE VIGILANCIA Y RESPUESTA A EMERGENCIAS EN SALUD PÚBLICA

CENTRO NACIONAL DE ENLACE - REGLAMENTO SANITARIO INTERNACIONAL

ALERTAS Y GESTIÓN ESPII Y ESPIN

## HOSPITALIZADOS IRAG

## MONITOREO DIARIO

**Entre las semanas 45 y la SE 50 parcial (02 de noviembre al 07 de diciembre)**

- La media de camas ocupadas, por IRAG en las últimas 2 semanas es de: 1.542, hospitalizados diarios
- La media de ocupación de UCI por IRAG, es de: 228, diarios en las 2 últimas semanas.

**Monitoreo diario de hospitalizados por IRAG e ingresos a UCI entre el mes de noviembre y diciembre. SE 45 a SE 50 (parcial). Año 2020**

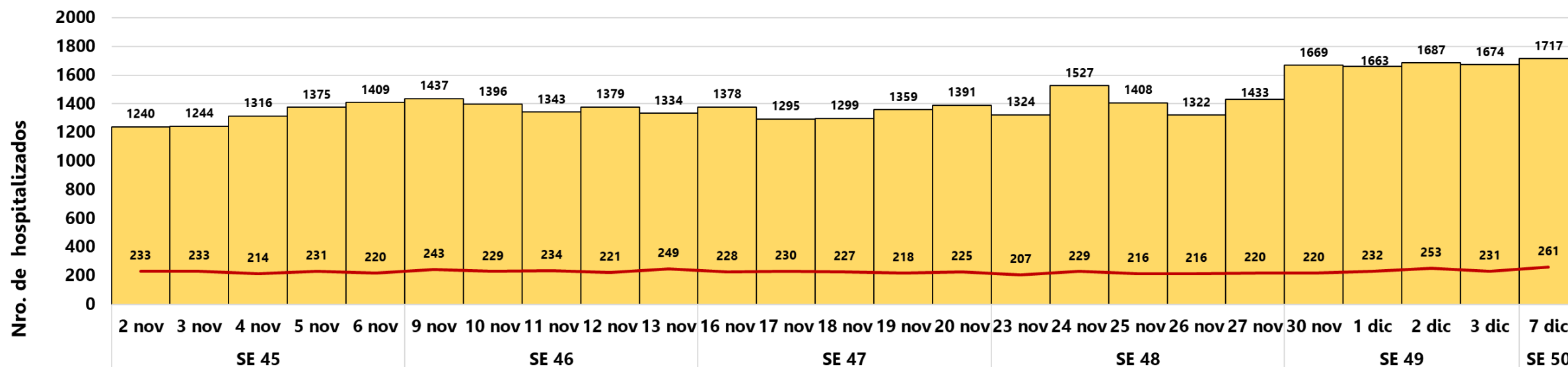

Fuente: Planilla diaria de hospitalizados / CNE

# MONITOREO DIARIO

## OCUPACIÓN DE CAMAS

# CASOS CONFIRMADOS COVID-19

Año 2020

## NÚMERO DIARIO DE CAMAS OCUPADAS POR CASOS CONFIRMADOS COVID-19

- ✓ A partir del 14 de septiembre se superan 600 camas ocupadas.
- ✓ Primer pico el 13/10 con 780, a partir de allí desciende hasta un -25% el 3/11 con 585 hospitalizaciones
- ✓ Luego un aumento progresivo que llegó a un segundo pico el 01/12 con 855, representando un aumento del +46%.
- ✓ **Las últimas 24 horas, en relación al último pico del 01/12 (855), un leve descenso de -9%**

Total país. Número diario de camas ocupadas por casos confirmados COVID-19  
Periodo: julio a diciembre - 2020

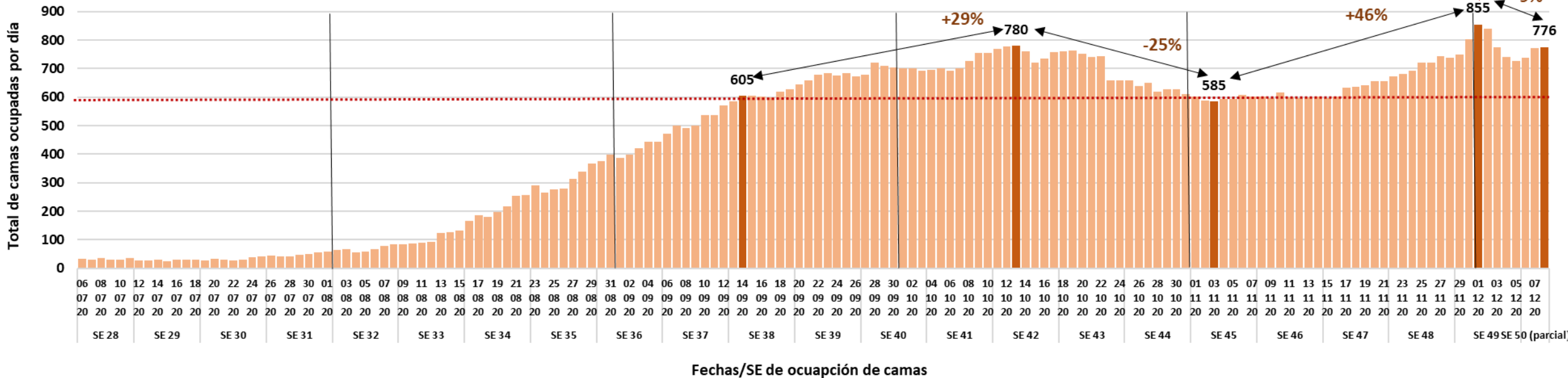

# NÚMERO DIARIO DE CAMAS OCUPADAS POR CASOS CONFIRMADOS COVID-19

*Porcentaje de ocupación de camas en UCI, en relación al total de hospitalizados.*

Se observa un porcentaje sostenido: Octubre 20% - Noviembre 19% - Diciembre 19%

Total País. Distribución porcentual de ocupación diaria de camas por hospitalizados confirmados COVID-19, según condición de internación: Sala o UCI. Periodo: Octubre a Diciembre, SE 41 a SE 50 (parcial)

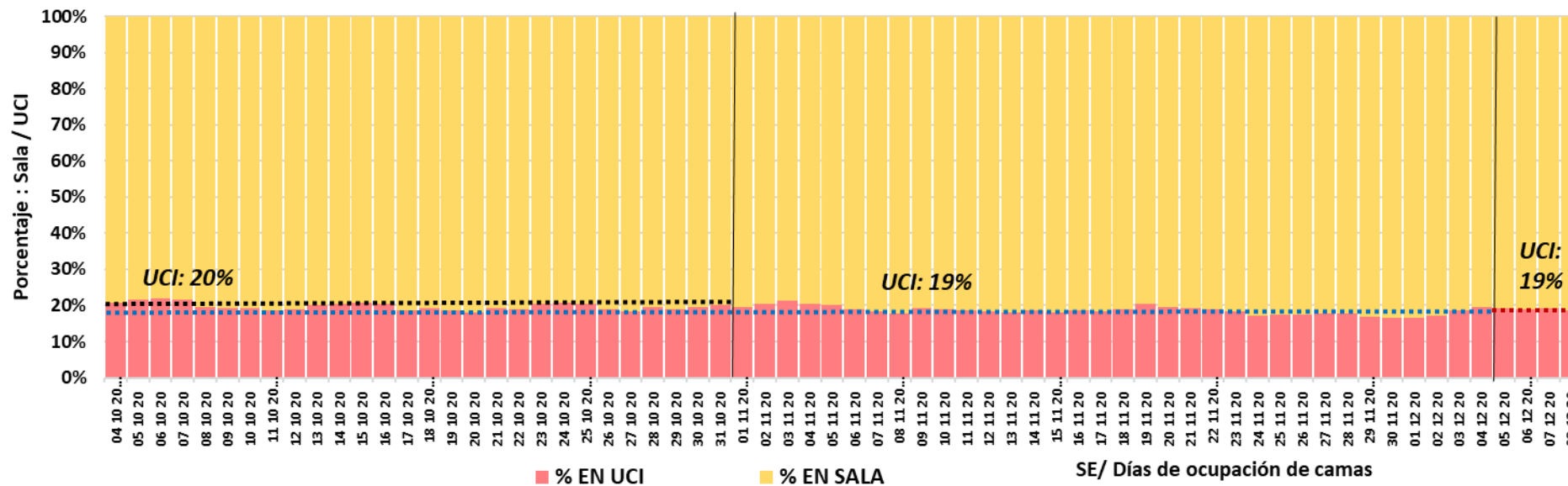

*En las últimas 24 horas, los pacientes en UCI representan el 19 % ( 145/776)*

# NÚMERO DIARIO DE CAMAS OCUPADAS POR CASOS CONFIRMADOS COVID-19

*Porcentaje de requerimiento de ARM, en relación a los ingresados a UCI.*

- Octubre 44%

- Noviembre 58%

- Diciembre 59%

Total país. Camas ocupadas en UCI por confirmados COVID-19, según porcentaje de requerimiento de ARM. Periodo: Octubre a Diciembre, SE 41 a SE 50 (parcial)

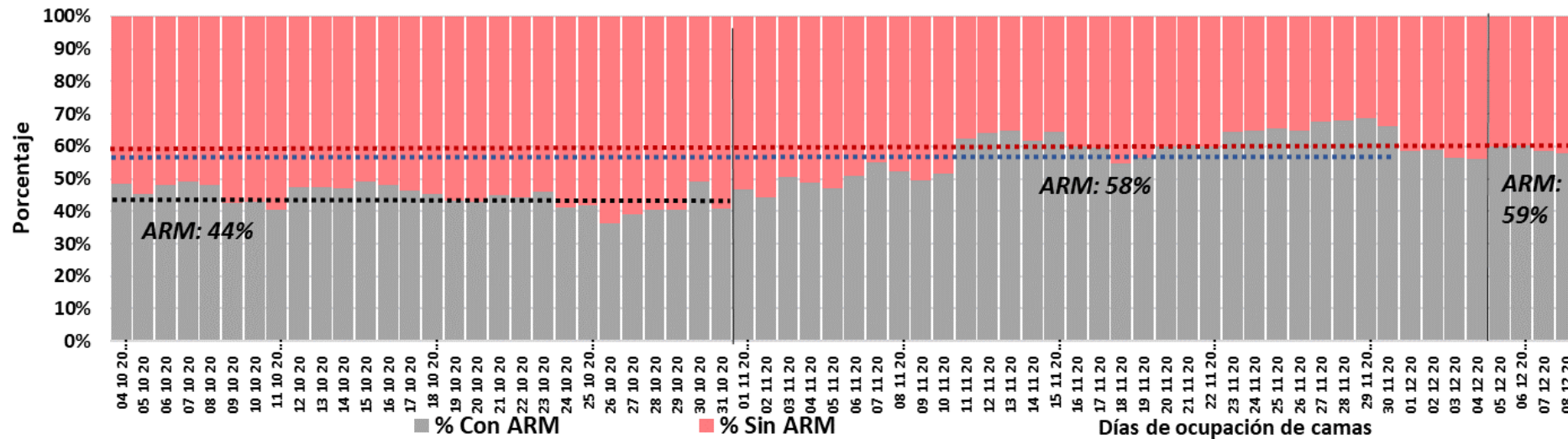

*En las últimas 24 horas, los pacientes en UCI con requerimiento de ARM representan el 58% ( 84/145)*



# NÚMERO DIARIO DE CAMAS OCUPADAS POR CASOS CONFIRMADOS COVID-19

Ocupación de camas según sectores: Centros Centinelas, Centros Respiratorios y Servicios de Salud Privados.

1 DE OCTUBRE A 8 DE DICIEMBRE - 2020

Número diario de hospitalizados, según sectores del servicio.  
Periodo: 01 de octubre al 08 de diciembre, 2020

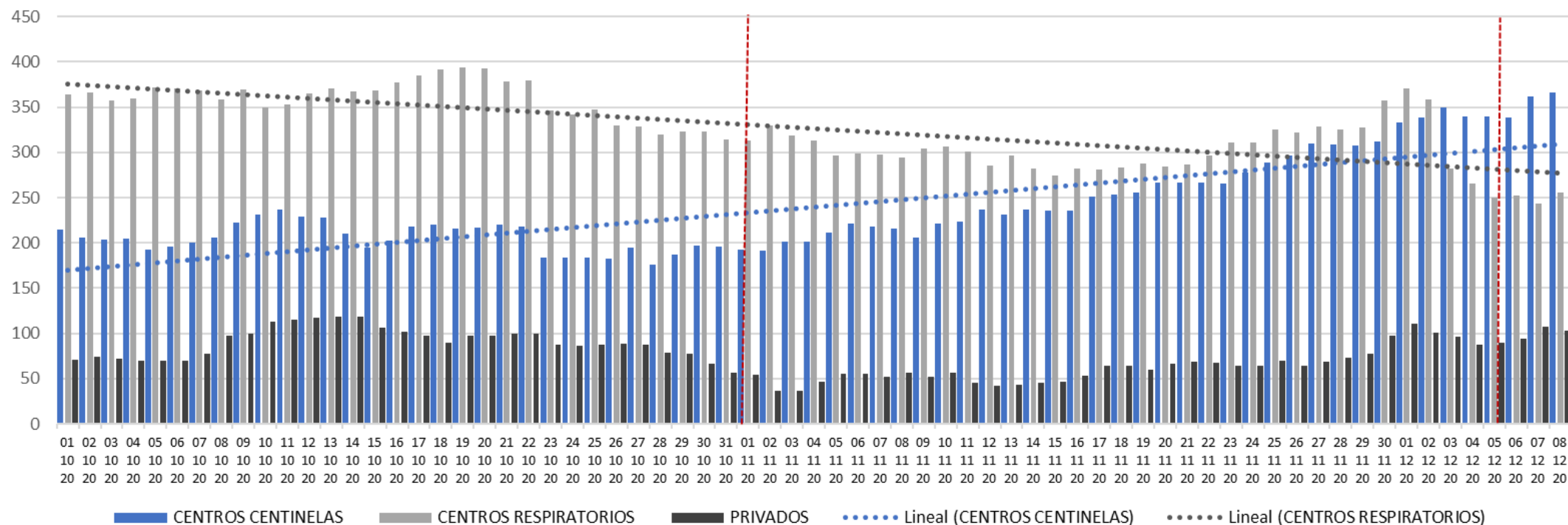

# NÚMERO DIARIO DE CAMAS OCUPADAS POR CASOS CONFIRMADOS COVID-19

**En las últimas 24hs: reportaron ocupación de camas por COVID-19; 52 servicios de todo el país**

Seis (6) servicios reportaron más de 30 ocupaciones, los demás (50 servicios) reportaron menos de 30 ocupaciones cada uno.

Distribución porcentual de ocupación de camas por establecimientos. Últimas 24 horas (08/12/2020)

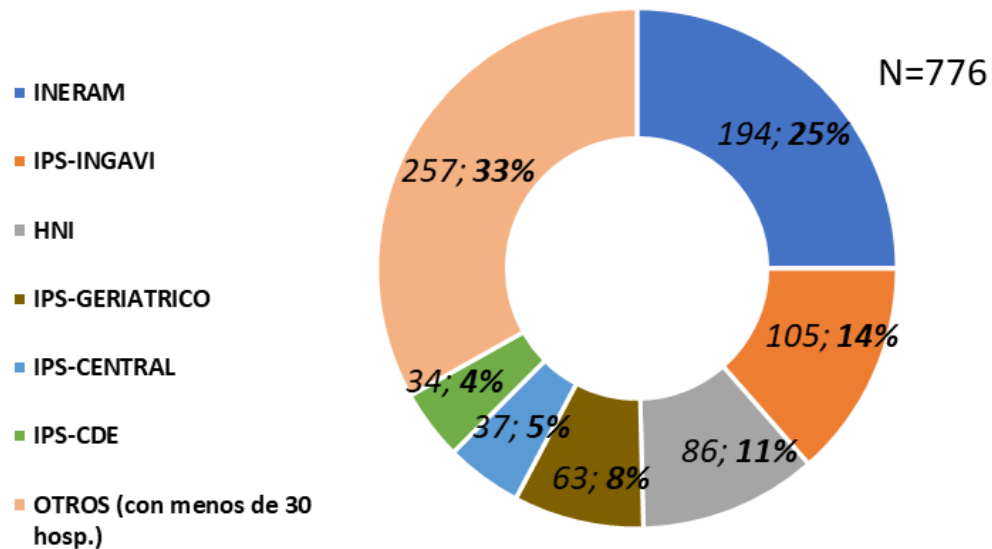

Camas ocupadas en las últimas 24 horas (08/12/2020)

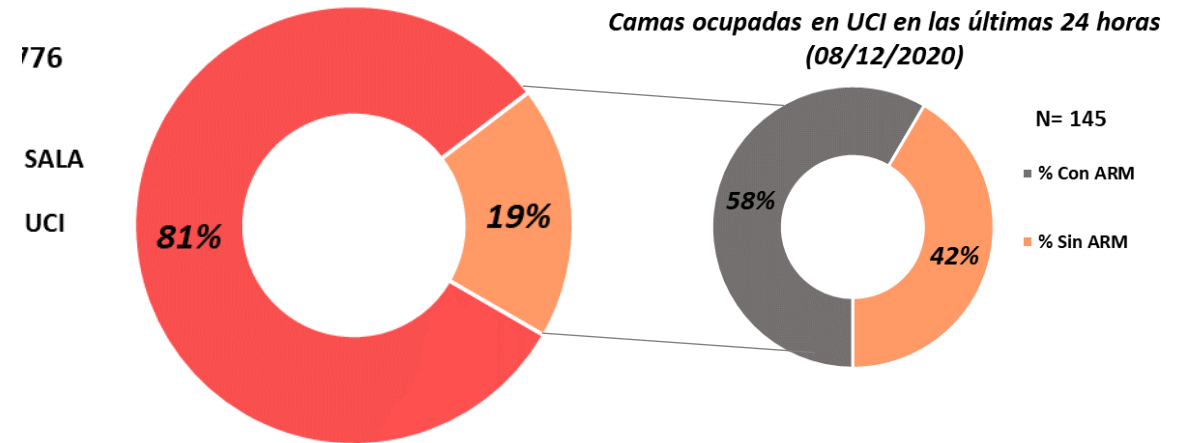

# NÚMERO DIARIO DE CAMAS OCUPADAS POR CASOS CONFIRMADOS COVID-19

## INERAM: Octubre, Noviembre y Diciembre

Porcentaje de variación de la media de ocupación de camas:

En sala : **Octubre 64 Vs Noviembre 131 (+105%)**

En UCI : **Octubre 9 Vs Noviembre 13 (44%)**

En sala : **Noviembre 131 Vs Diciembre 180 (+37%)**

En UCI : **Noviembre 13 Vs Diciembre 13(=0%)**

INERAM. Número diario de hospitalizados por COVID-19.  
Periodo: 01 de octubre al 08 de diciembre, 2020

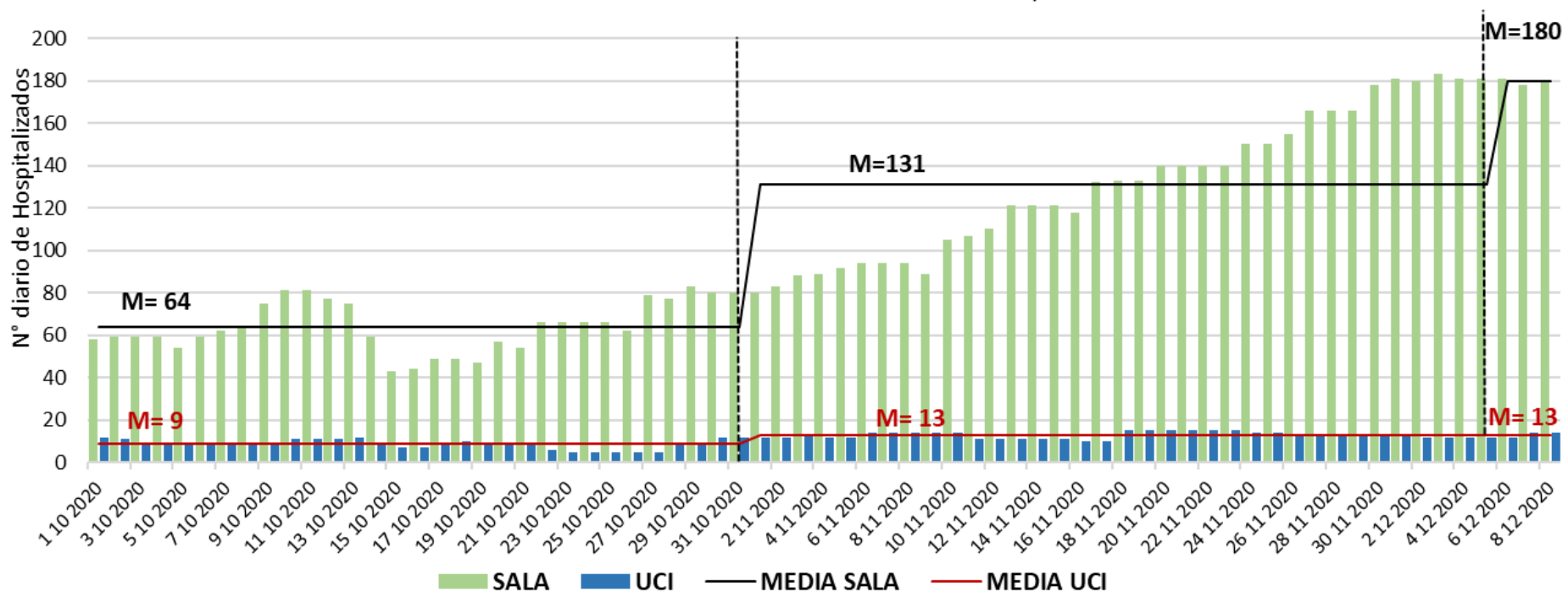

# NÚMERO DIARIO DE CAMAS OCUPADAS POR CASOS CONFIRMADOS COVID-19

## HNI: Octubre, Noviembre y Diciembre

Porcentaje de variación de la media de ocupación de camas:

En sala : **Octubre 61 Vs Noviembre 52 (-15%)**

En UCI : **Octubre 32 Vs Noviembre 26 (-19%)**

En sala : **Noviembre 52 Vs Diciembre 57 (+10%)**

En UCI : **Noviembre 26 Vs Diciembre 24(-8%)**

HNI. Número diario de hospitalizados por COVID-19.  
Periodo: 01 de octubre al 08 de diciembre, 2020

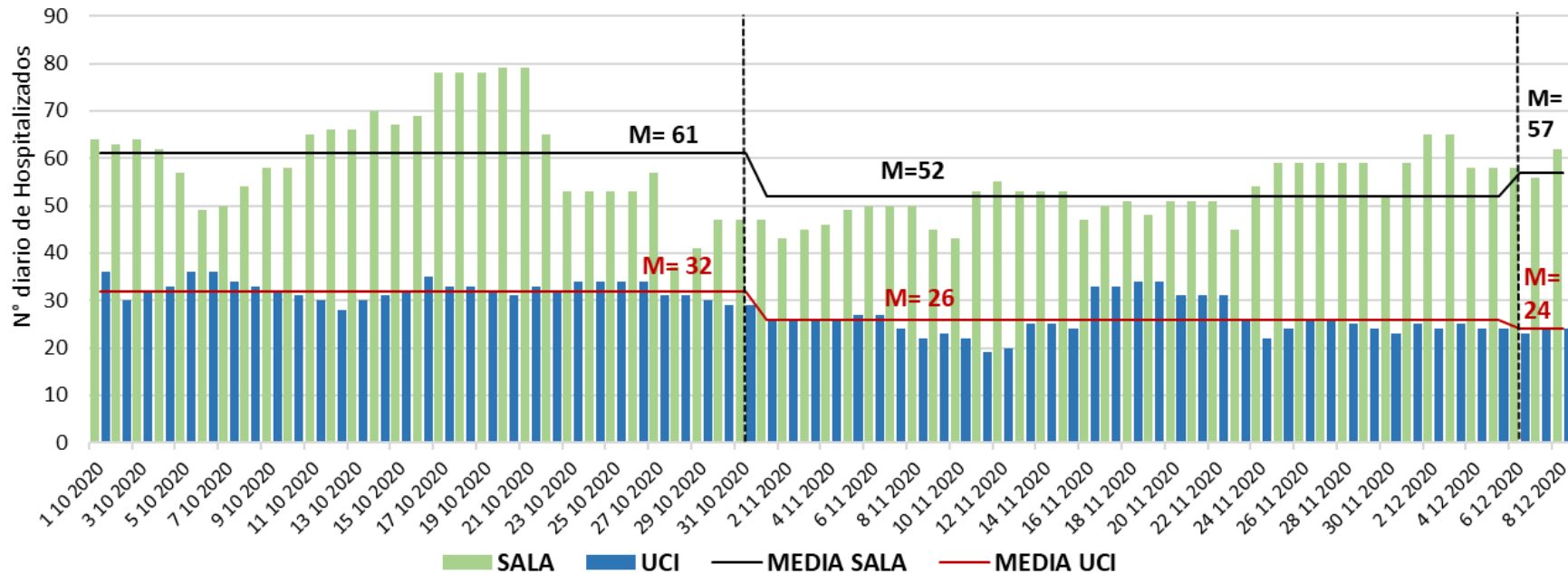

# VIGILANCIA NOMINAL DE HOSPITALIZADOS

## CONFIRMADOS COVID-19.

## DATOS ACUMULADOS

**SE 10 a SE 49**  
**Marzo a Noviembre**

## VIGILANCIA NOMINAL DE HOSPITALIZADOS CONFIRMADOS COVID-19 – MARZO A NOVIEMBRE

- Total general de hospitalizados acumulados desde la SE 10 a la SE 48 es de: **6. 896**
- El pico máximo se registró en la SE 36, con **495** casos ingresados como hospitalizados.
- Los datos de la SE 49 están sujetas a modificación

Vigilancia Nominal. Número acumulado de casos confirmados para COVID-19, hospitalizados en todo el país, según semana de ingreso al establecimiento. Periodo: SE 10 a SE 49.

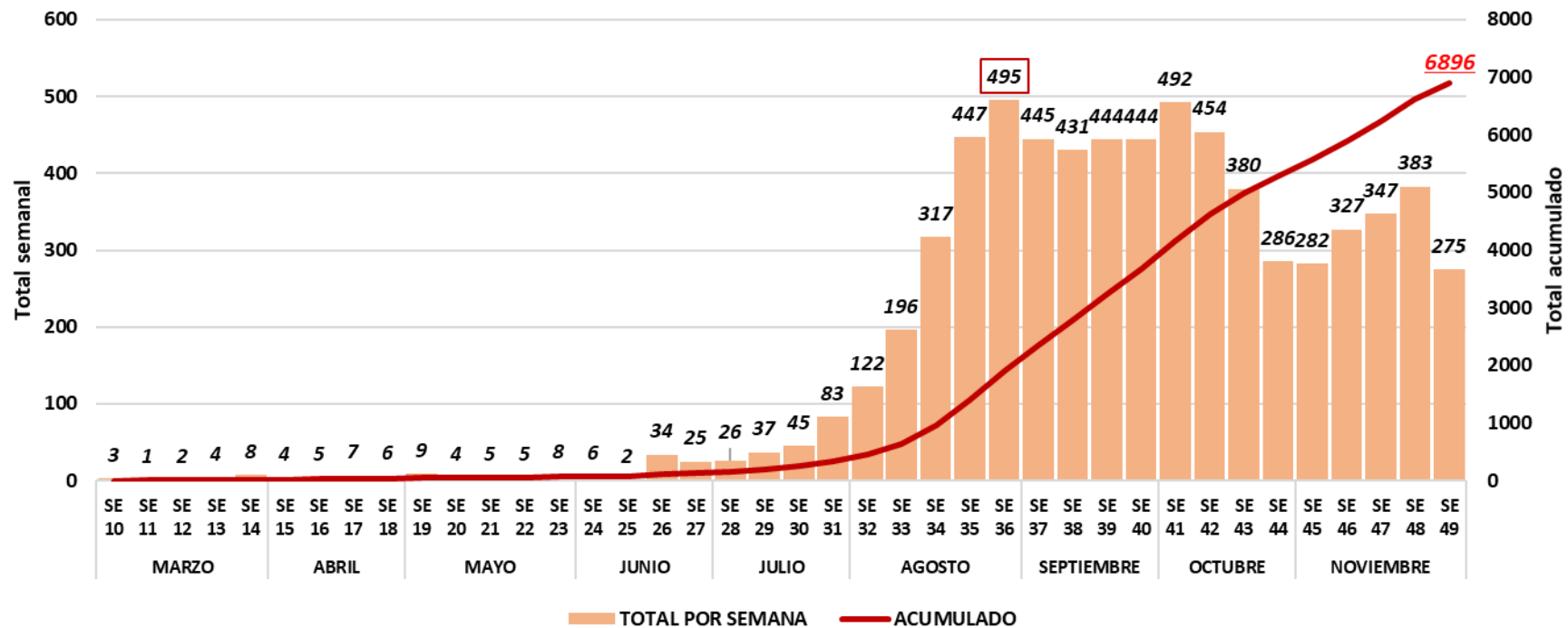

FUENTE: BASE DE HOSPITALIZADOS CONFIRMADOS / CNE

## VIGILANCIA NOMINAL DE HOSPITALIZADOS CONFIRMADOS COVID-19 – MARZO A NOVIEMBRE

- Total general de hospitalizados acumulados desde la SE 10 a la SE 48 es de: **6. 896**
- En marzo, primeras 2 semanas de vigilancia, el ingreso a UCI se daba en un 100% de los hospitalizados.
- En las últimas 3 semanas (SE 47,48,49) ingresan a UCI un promedio de 9%.
- Los datos de la SE 49 están sujetas a modificación

Vigilancia Nominal. Hospitalizados confirmados para COVID-19, según semana de ingreso al establecimiento y condición de ocupación del servicio de Sala o UCI

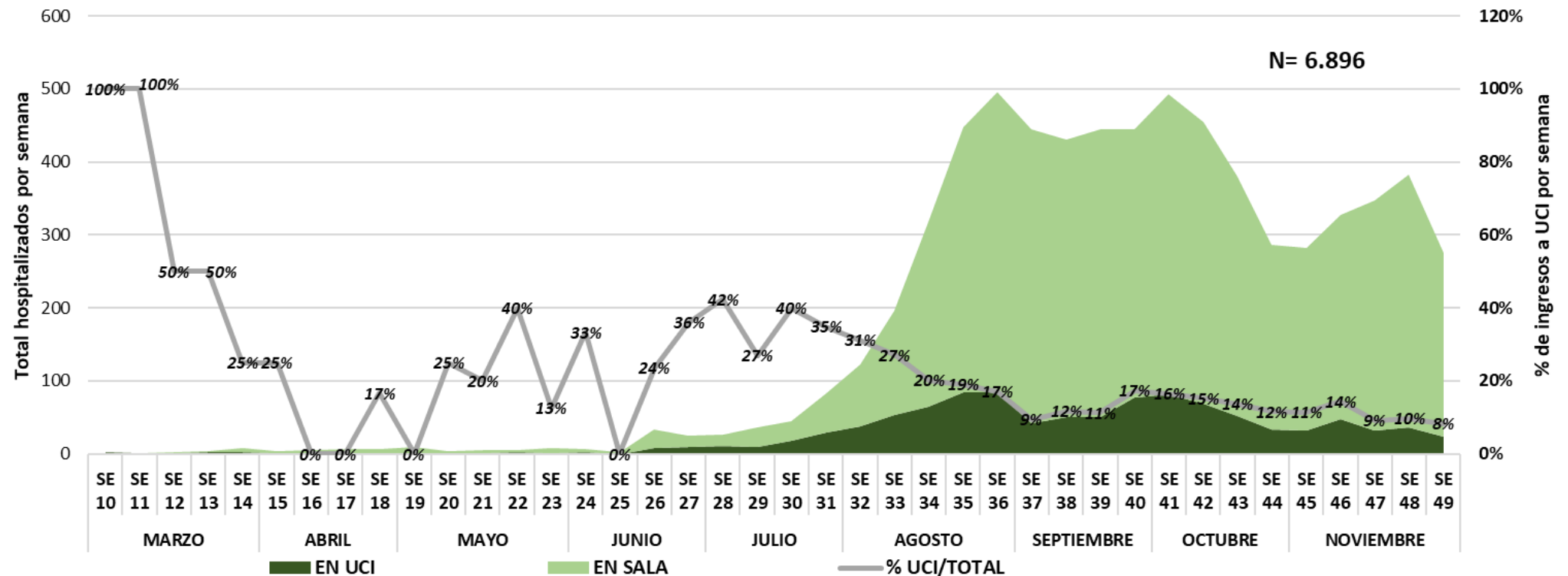

# VIGILANCIA NOMINAL DE HOSPITALIZADOS CONFIRMADOS COVID-19 – MARZO A NOVIEMBRE

Número total de casos hospitalizados confirmados COVID-19, según grupos de edad y sexo. Datos acumulados entre las SE 10 y 49 - 2020

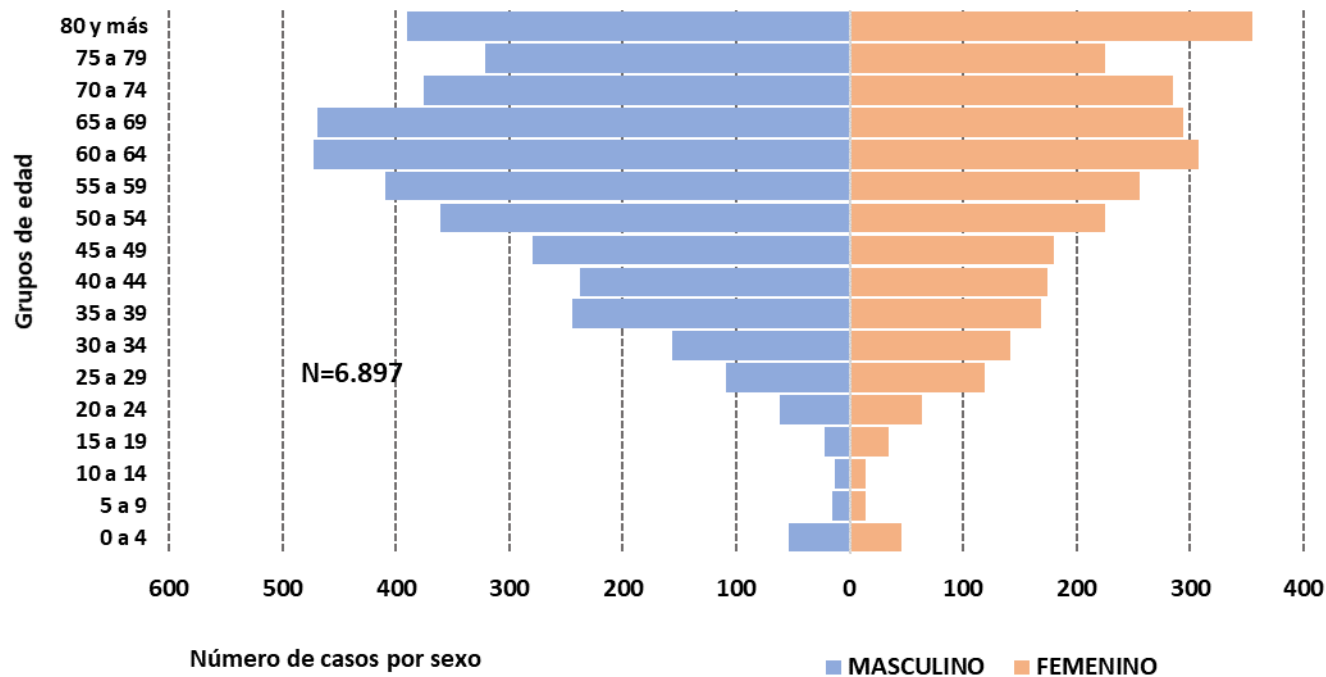

**42%  
FEMENINO**



**58%  
MASCULINO**

**LA MEDIANA DE EDAD  
ES DE: 60 AÑOS**



# VIGILANCIA NOMINAL DE HOSPITALIZADOS CONFIRMADOS COVID-19 – ÚLTIMAS 4 SEMANAS

## SE 46 A SE 49

Número total de casos hospitalizados confirmados COVID-19, según grupos de edad y sexo, en las últimas 4 semanas, SE 46 a SE 49 - 2020

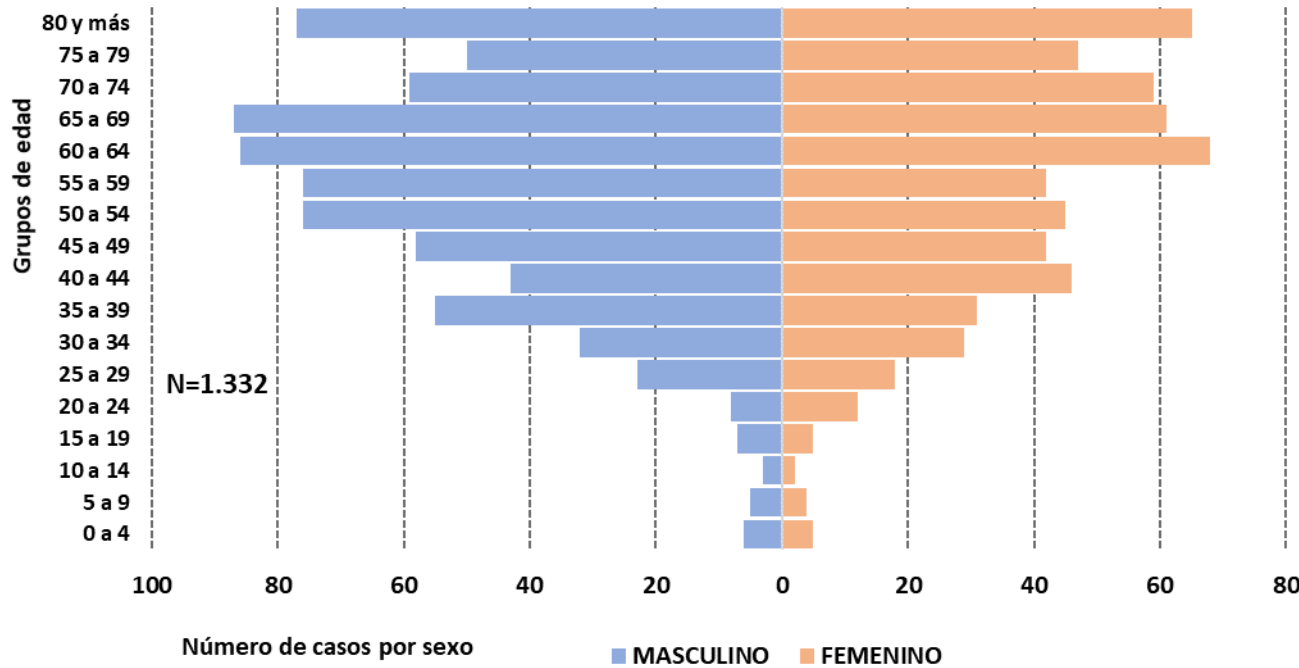

**44%  
FEMENINO**



**56%  
MASCULINO**

**LA MEDIANA DE EDAD  
ES DE: 59 AÑOS**

# VIGILANCIA NOMINAL DE HOSPITALIZADOS CONFIRMADOS COVID-19 – MARZO A NOVIEMBRE

## Distribución de los casos hospitalizados por procedencia:

Total Acumulado. Distribución porcentual de hospitalizados confirmados COVID-19, según procedencia

- 1° CENTRAL
- 2° ASUNCION
- 3° ALTO PARANA
- CAAGUAZU
- 4° CORDILLERA
- 5° ITAPUA
- 6° CONCEPCION
- 5° GUAIRA
- 6° PARAGUARI
- 7° AMAMBAY
- MENOS DE 100 (9 DPTOS)

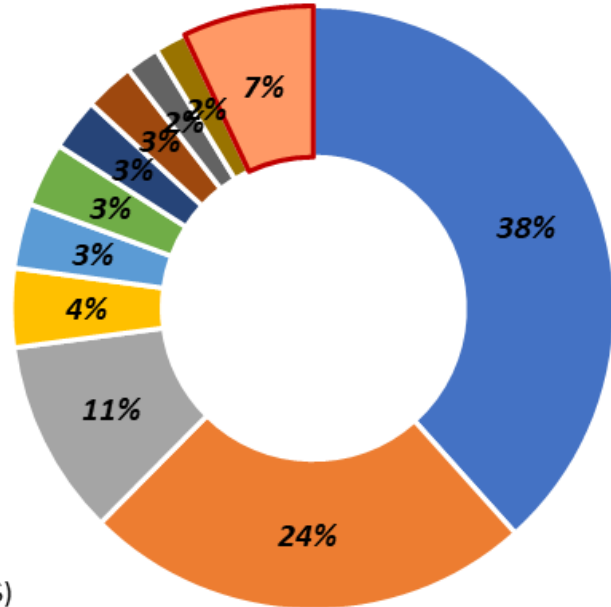

N= 6.897

Últimas 4 semanas. Distribución porcentual de hospitalizados confirmados COVID-19, según procedencia

- 1° CENTRAL
- 2° ASUNCION
- 3° CORDILLERA
- 4° ITAPUA
- 5° CAAGUAZU
- 6° ALTO PARANA
- 7° PARAGUARI
- 8° GUAIRA
- MENOS DE 30 (10 DPTOS)

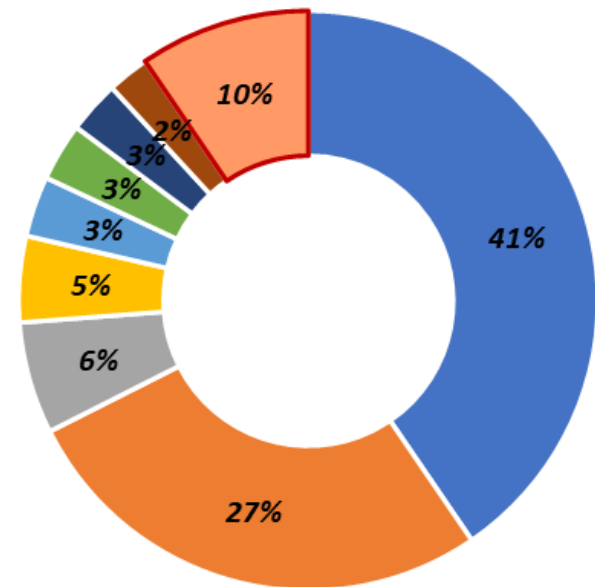

N= 1332

FUENTE: BASE DE HOSPITALIZADOS CONFIRMADOS / CNE

## HOSPITALIZADOS CONFIRMADOS COVID-19.

### DATOS ACUMULADOS EN LAS ÚLTIMAS 4 SEMANAS ( SE 46 a SE 49)

*Los datos de la SE 49, están sujetas a modificación.*

- **Central, acumula en 4 SE: 539.** Entre las SE 46 y 48, con tendencia al aumento. SE 49, sujeta a cambios.
- **Asunción, acumula en 4 SE: 361.** Se mantiene la tendencia.

Casos confirmados COVID-19 hospitalizados, según semana de hospitalización. SE 46 a SE 49

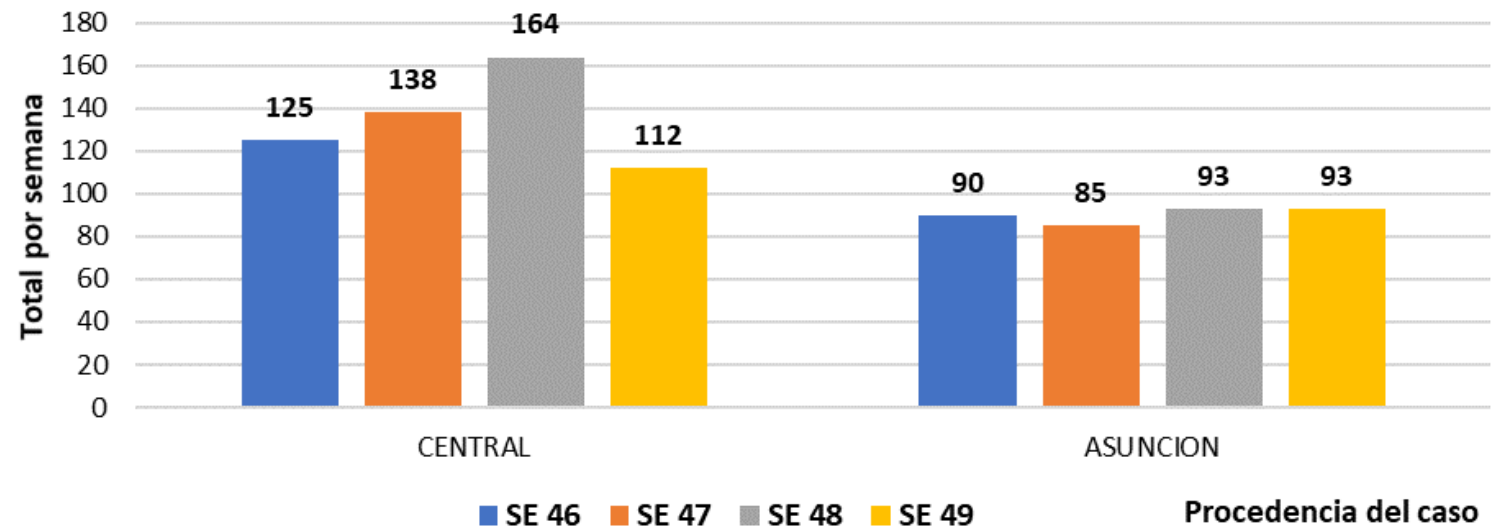

## HOSPITALIZADOS CONFIRMADOS COVID-19.

### DATOS ACUMULADOS EN LAS ÚLTIMAS 4 SEMANAS ( SE 46 a SE 49)

*Los datos de la SE 49, están sujetas a modificación.*

- **Cordillera, acumula en 4 SE: 83**, mantiene la tendencia entre la SE 46 y 48. SE 49, sujeta a cambios.
- **Itapúa, acumula en 4 SE: 64** registró pico de hospitalizados en la SE 47

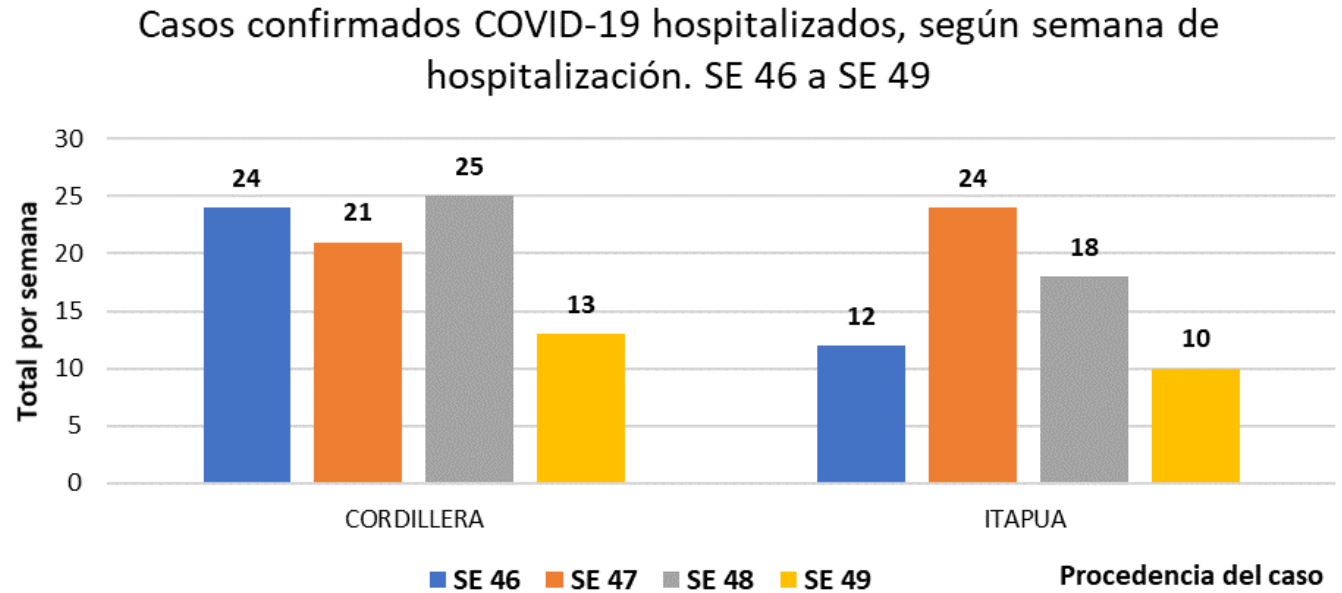

FUENTE: BASE DE HOSPITALIZADOS CONFIRMADOS / CNE

## HOSPITALIZADOS CONFIRMADOS COVID-19.

### DATOS ACUMULADOS EN LAS ÚLTIMAS 4 SEMANAS ( SE 46 A SE 49)

*Los datos de la SE 49, están sujetas a modificación.*

- **Caaguazú, acumula en 4 SE: 45.**  
Registra un pico en la SE 48.
- **Alto Paraná, acumula en 4 SE: 43.**  
mantiene la tendencia entre las SE 46 y 48.
- **Paraguarí, acumula en 4 SE: 39**  
hospitalizados en las ultimas semanas.
- **Guairá, acumula en 4 SE: 31**  
nuevamente con aumento de casos en la SE 48

Casos confirmados COVID-19 hospitalizados, según semana de hospitalización. SE 46 a SE 49

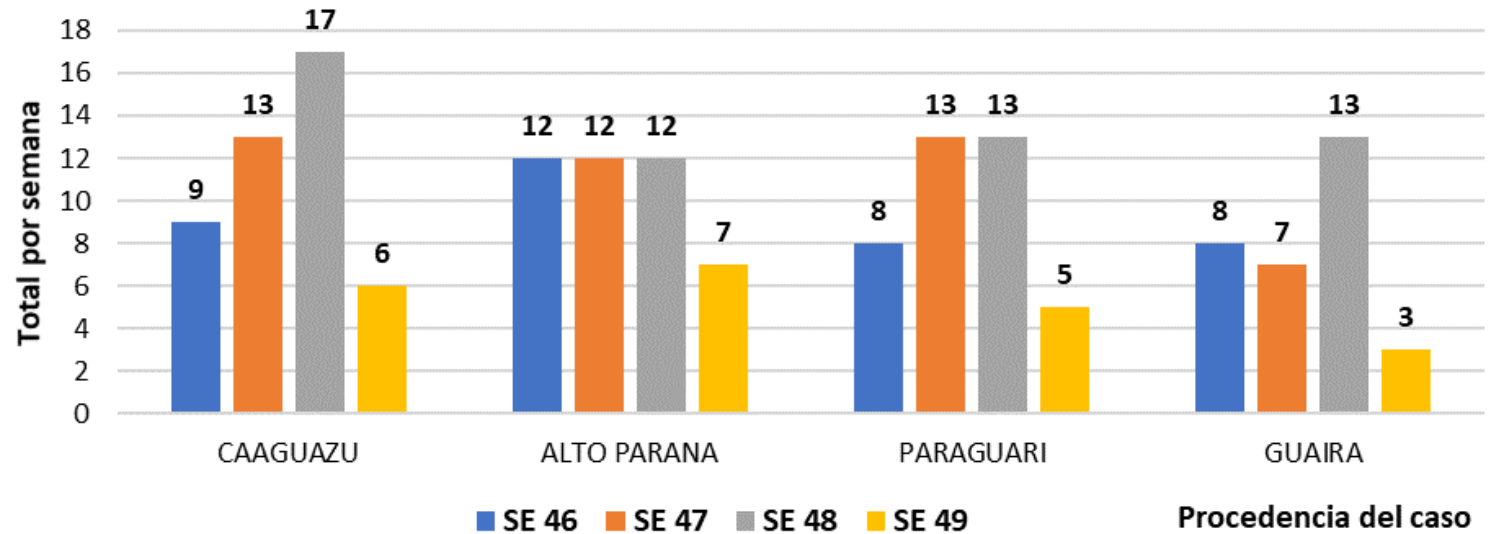

## HOSPITALIZADOS CONFIRMADOS COVID-19.

### DATOS ACUMULADOS EN LAS ÚLTIMAS 4 SEMANAS ( SE 46 a SE 49)

*Los datos de la SE 49, están sujetas a modificación.*

- **San Pedro Sur, acumula en 4 SE: 21** presenta una meseta entre las SE 46 y SE 48.
- **Amambay, acumula en 4 SE: 19,** aumento progresivo hasta la SE 48. La SE 49 está sujeta a modificación
- **Concepción, acumula en 4 SE: 19** registró un pico en la SE46 y se encuentra con tendencia al descenso.

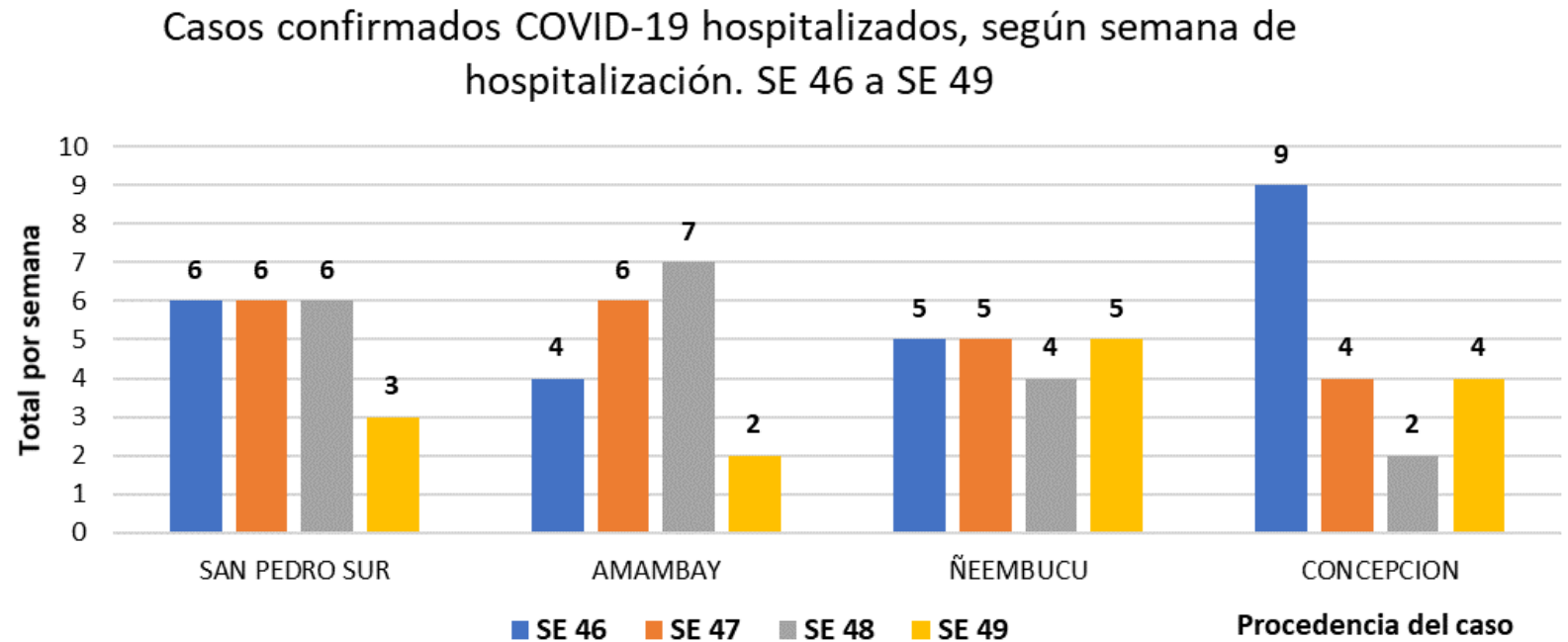

## HOSPITALIZADOS CONFIRMADOS COVID-19.

### DATOS ACUMULADOS EN LAS ÚLTIMAS 4 SEMANAS ( SE 46 a SE 49)

*Los datos de la SE 49, están sujetas a modificación.*

- **Misiones, acumula en 4 SE: 15.**  
Presenta un comportamiento fluctuante.
- **Canindeyú, acumula en 4 SE: 14.**  
Registró un aumento en la SE 49.
- **Pte. Hayes, acumula en 4 SE: 11.**  
Registró un aumento en la SE 48.

Casos confirmados COVID-19 hospitalizados, según semana de hospitalización. SE 46 a SE 49

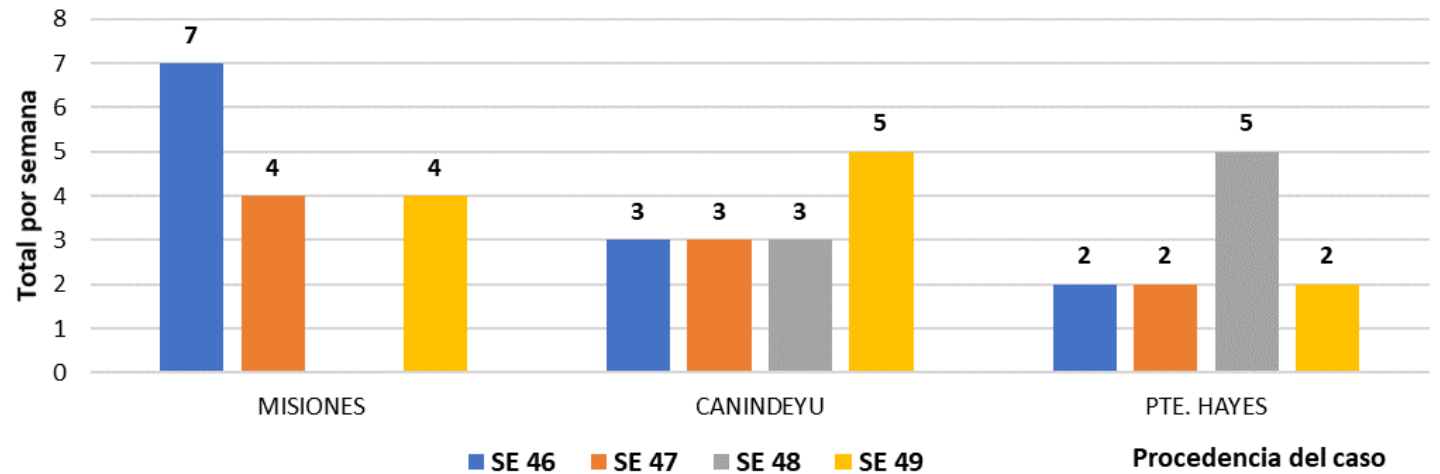

## HOSPITALIZADOS CONFIRMADOS COVID-19.

### DATOS ACUMULADOS EN LAS ÚLTIMAS 4 SEMANAS ( SE 46 a SE 49)

*Los datos de la SE 49, están sujetas a modificación.*

- **San Pedro Norte, acumula en 4 SE: 5** mantiene un comportamiento fluctuante.
- Alto Paraguay, **acumula en 4 SE: 3**, mantiene una notificación semanal.
- **Caazapá, acumula en 4 SE: 1**, su único hospitalizado se registró en la SE 47

Casos confirmados COVID-19 hospitalizados, según semana de hospitalización. SE 46 a SE 49

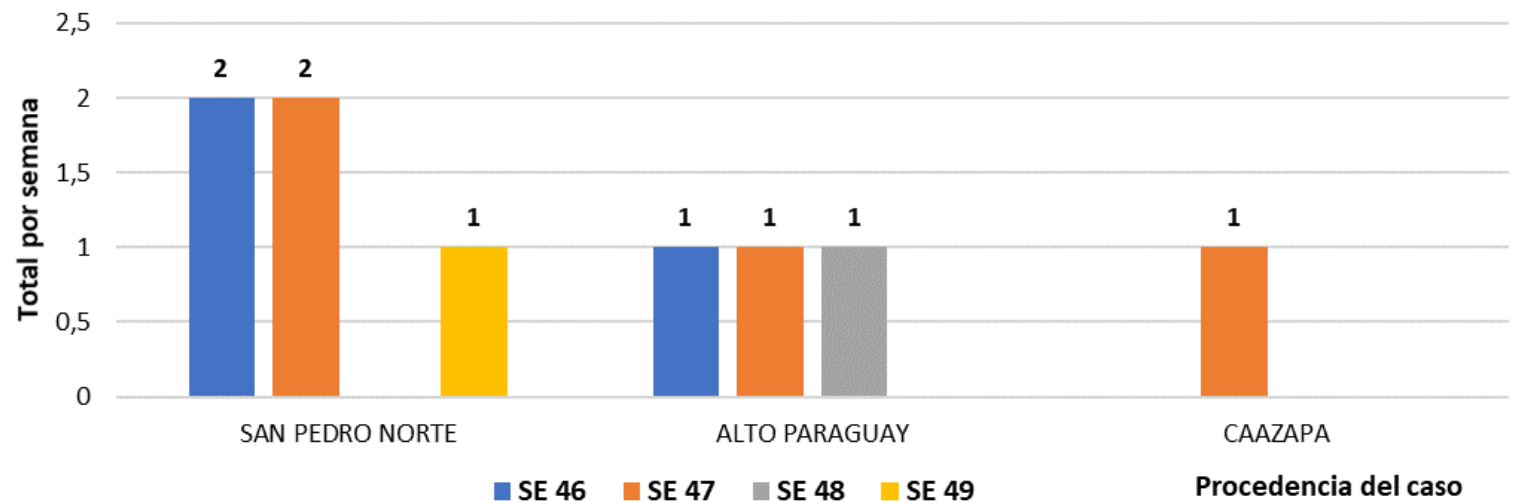



# **Sala de Situación**

# **Vigilancia de la Mortalidad**

# **COVID-19**

Paraguay

Dirección de Vigilancia y Respuesta a Emergencias en Salud Pública.  
Centro Nacional de Enlace para Reglamento Sanitario Internacional (CNE-RSI)  
Dirección General de Vigilancia de la Salud  
Ministerio de Salud Pública y Bienestar Social

## Defunciones notificadas y fallecidos confirmados COVID19, desde la SE27 (julio) a la SE50 parcial (diciembre), Paraguay 2020. ViMo-DGVS.

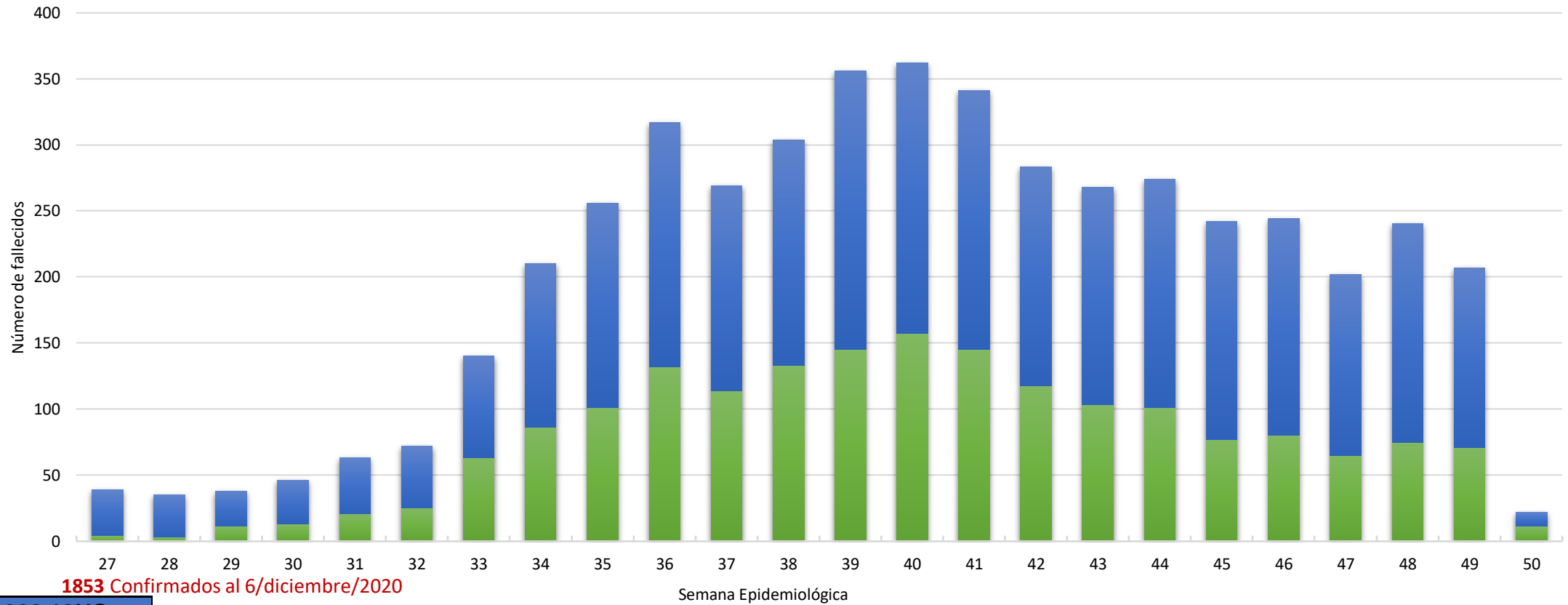

1853 Confirmados al 6/diciembre/2020

06/12/2020 19HS	
Confirmados	<b>1853</b>
Descartados	1270
En Investigación	82
No codifica	69
<b>TOTAL</b>	<b>3274</b>

■ Confirmados      ■ Notificados

Distribución porcentual de casos fallecidos por lugar de residencia, hasta la SE50 parcial, Paraguay. ViMo-DGVS.

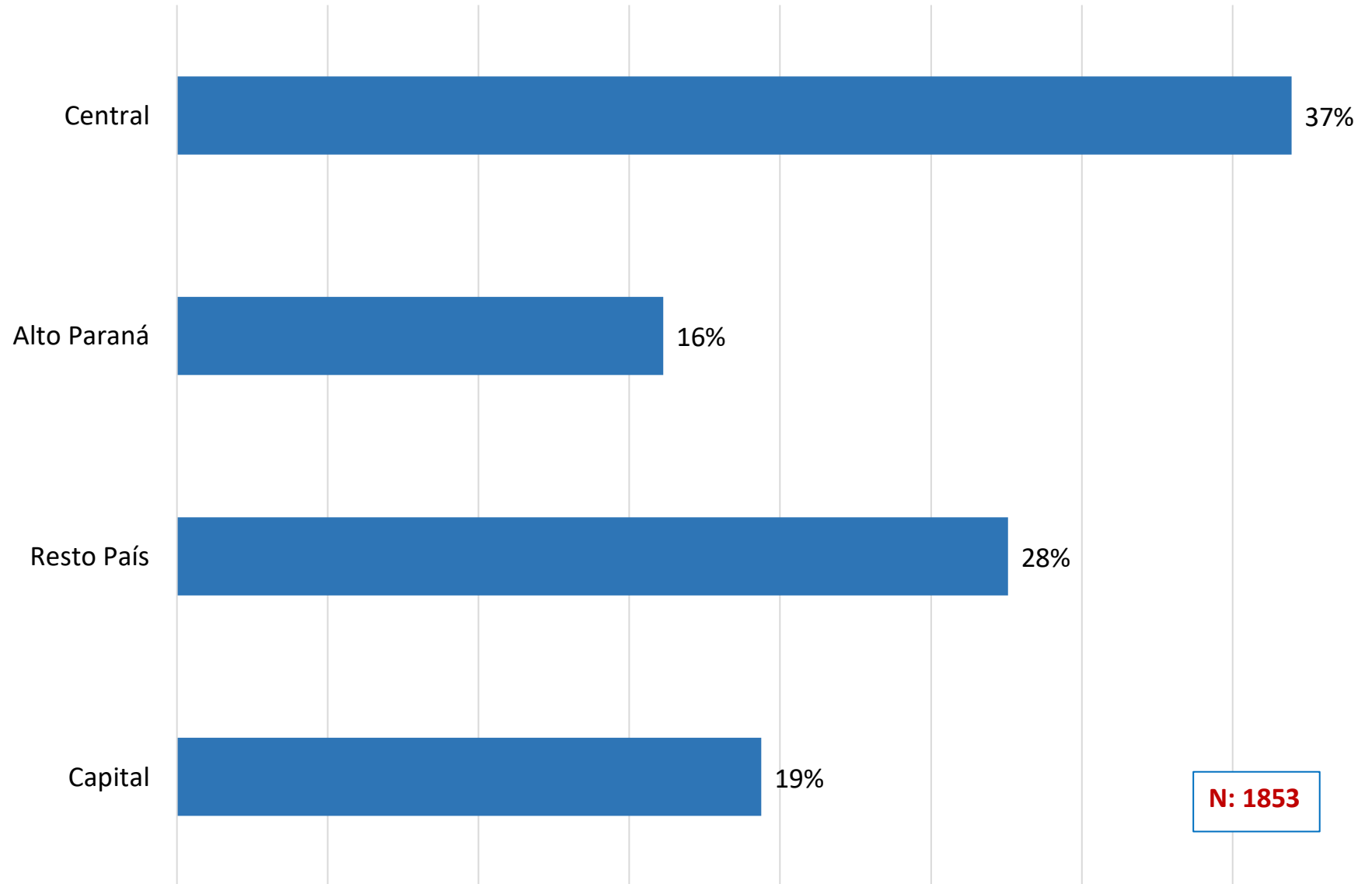

Fallecidos por COVID19 según sexo, hasta la SE 50 parcial, Paraguay 2020. ViMo-DGVS.

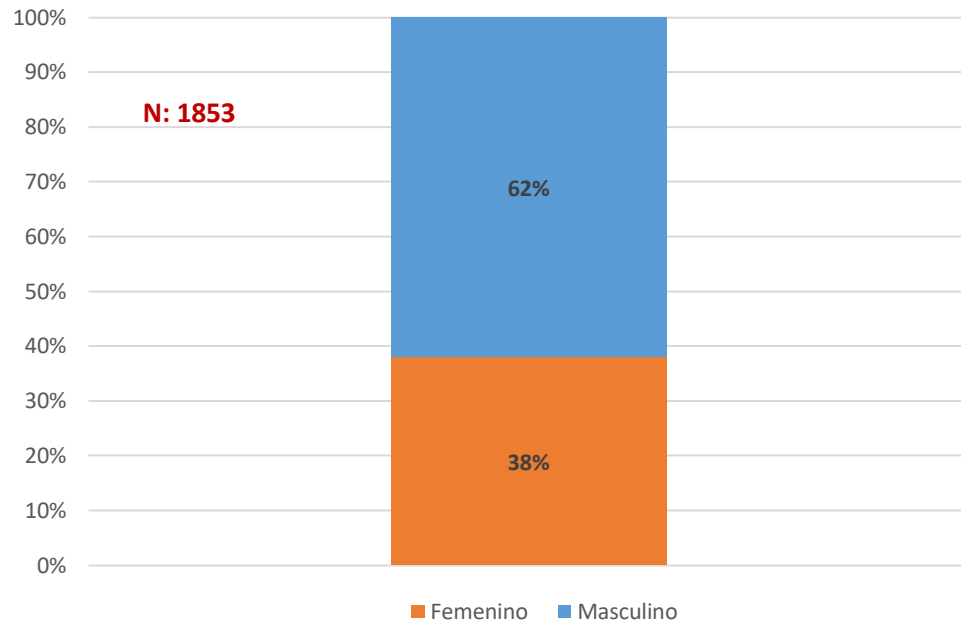

**75% de los fallecidos tiene 60 años o más (3 de cada 4)**

## Relación M:H es 3:5

Fallecidos por COVID19 según grupos de edad, hasta la SE 50 parcial, Paraguay 2020. ViMo-DGVS.

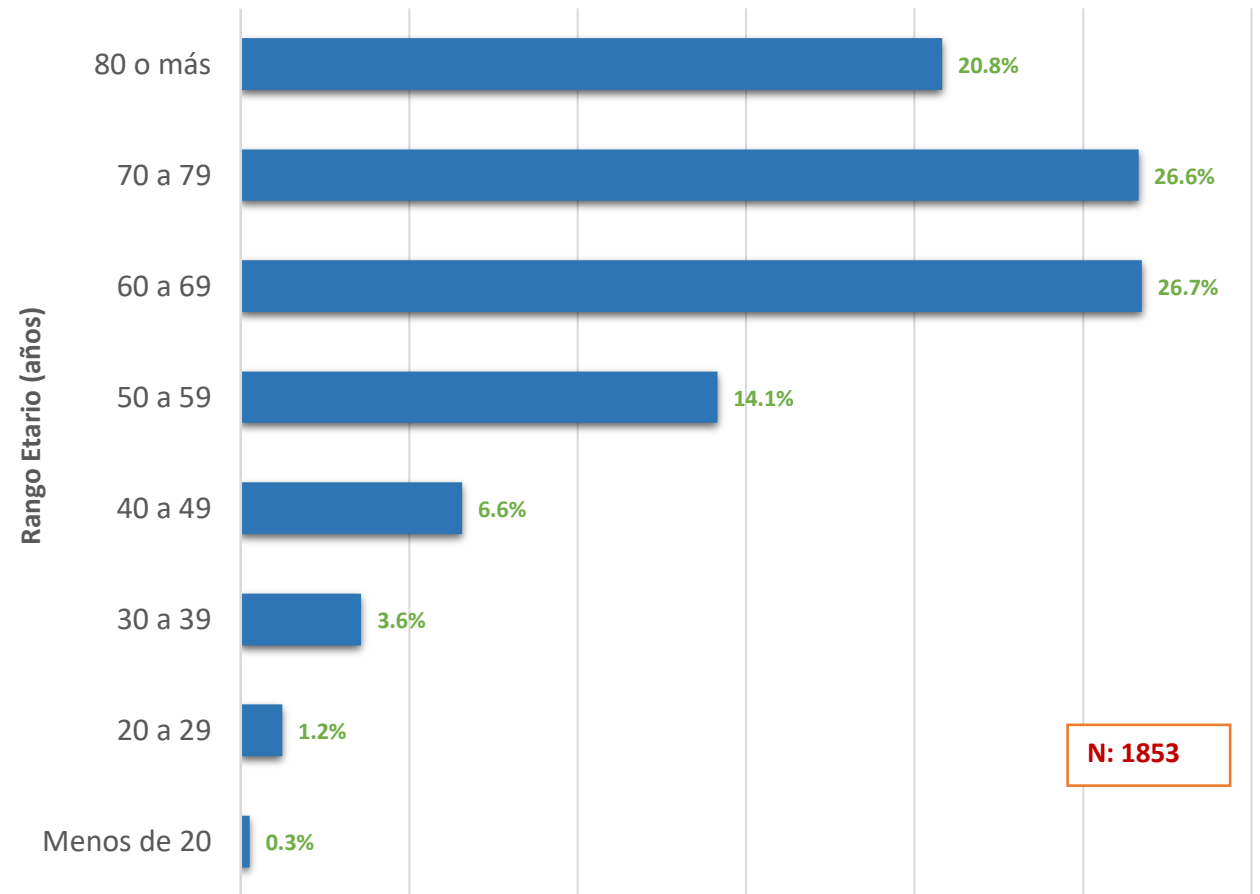

### Letalidad (%) por COVID19 según grupo etario, hasta la SE 50 parcial, Paraguay 2020. ViMo-DGVS.

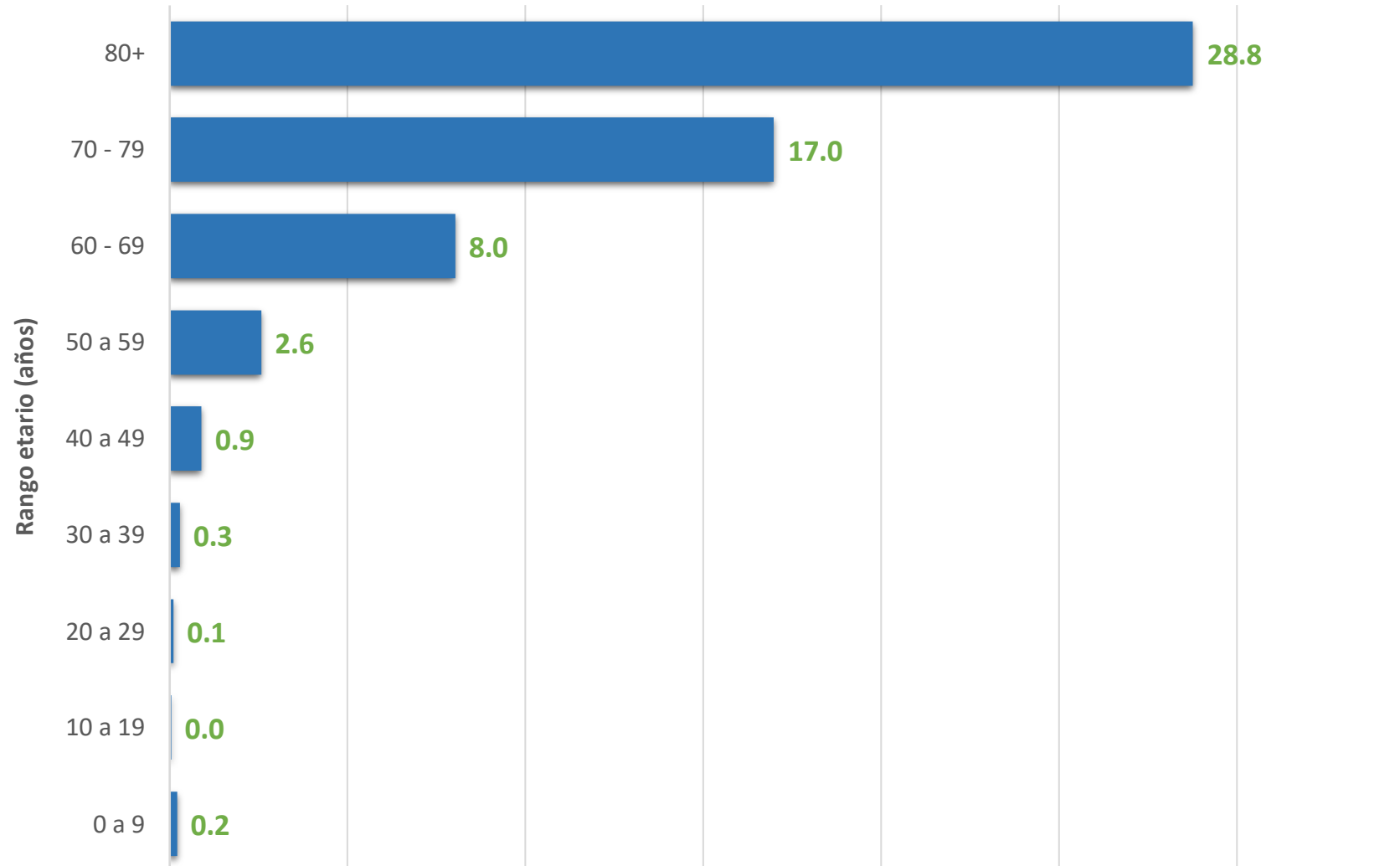

## Letalidad (%) por Región Sanitaria, hasta la SE 50 parcial, Paraguay 2020. ViMo-DGVS.

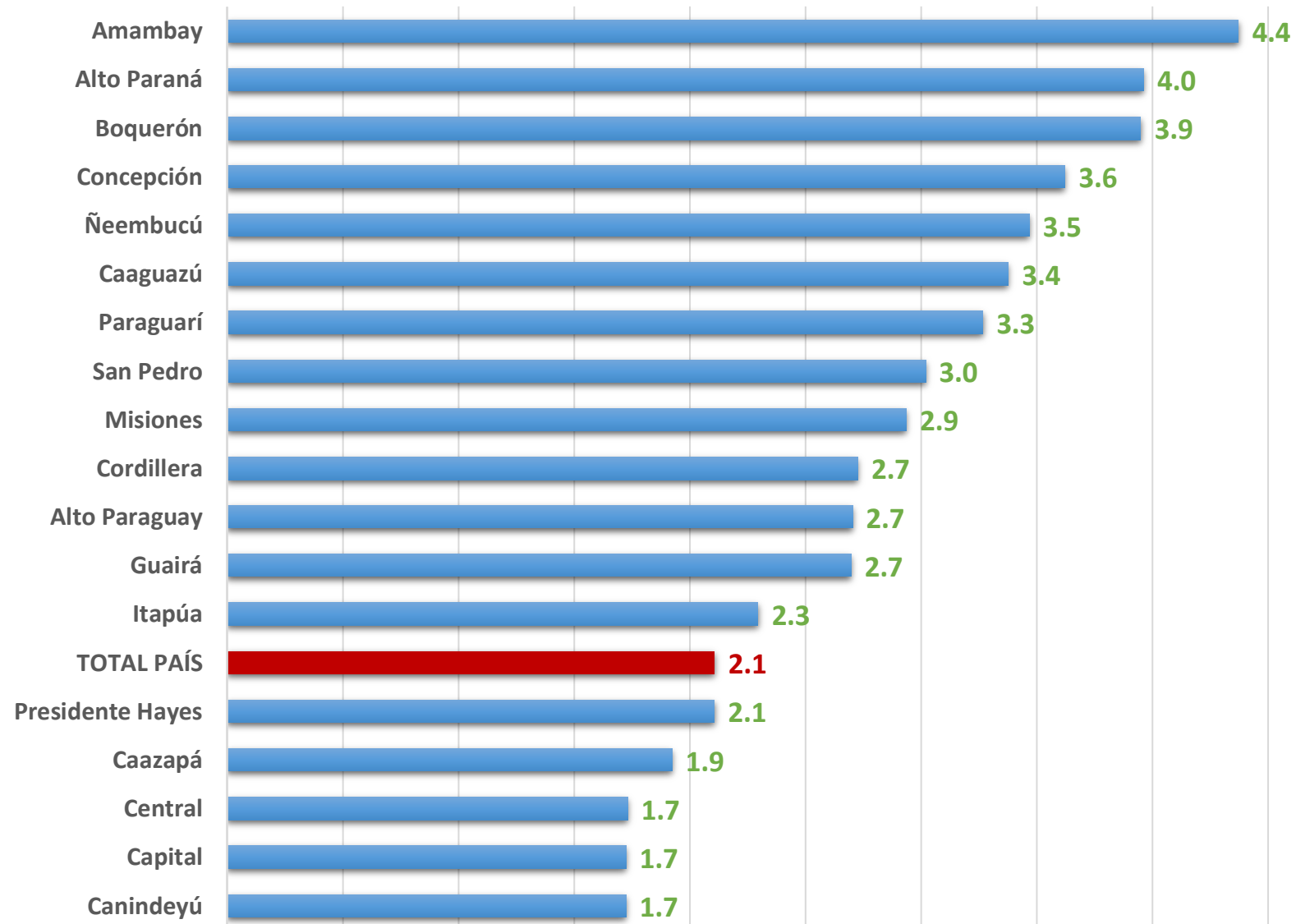

## Tasas de Mortalidad (x 100.000 habitantes) por Región Sanitaria, hasta la SE 50 parcial, Paraguay 2020. ViMo - DGVS.

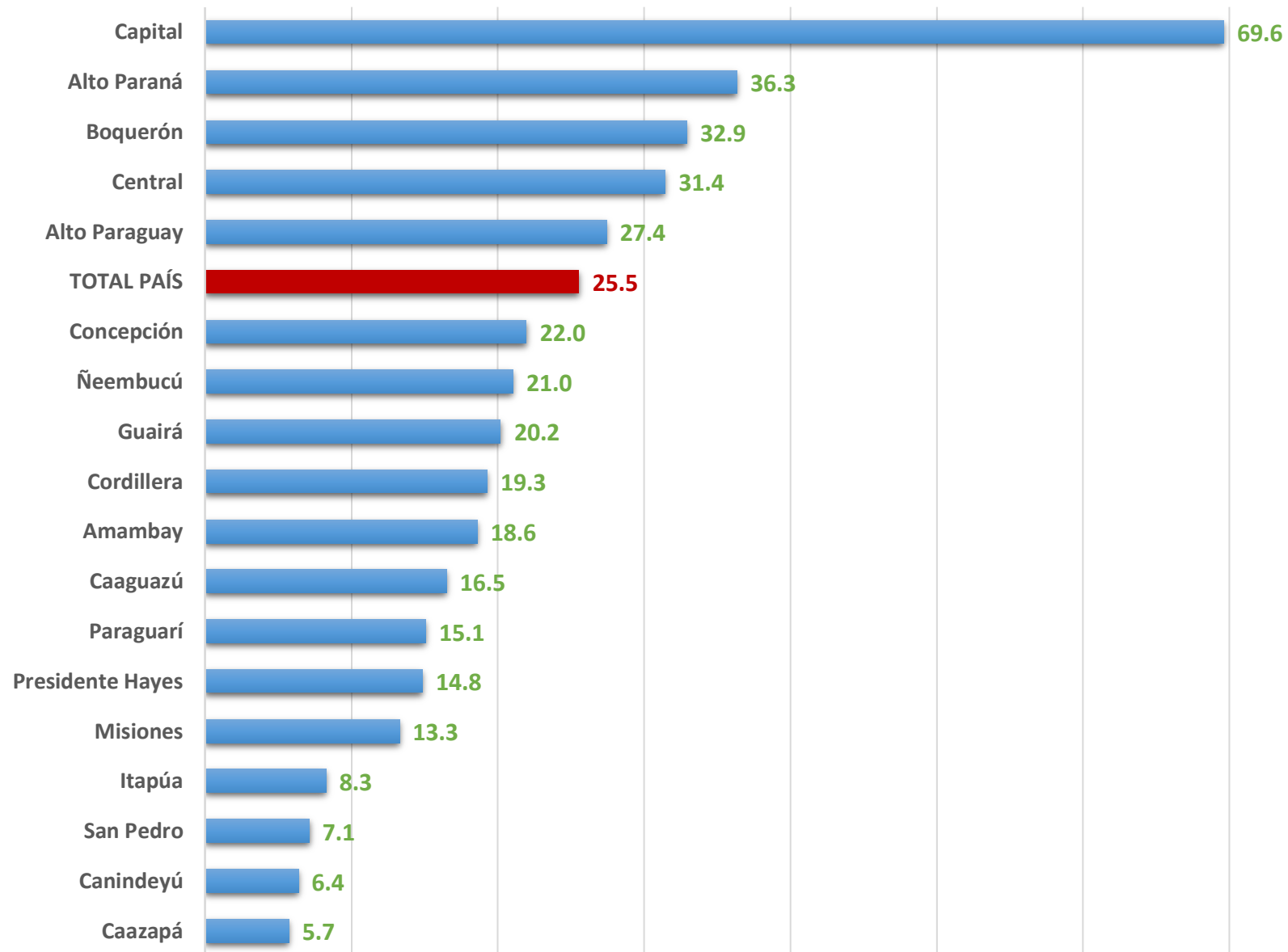

Fallecidos por COVID19 con comorbilidad según el tipo, hasta la SE 50 parcial, Paraguay 2020. ViMo-DGVS.

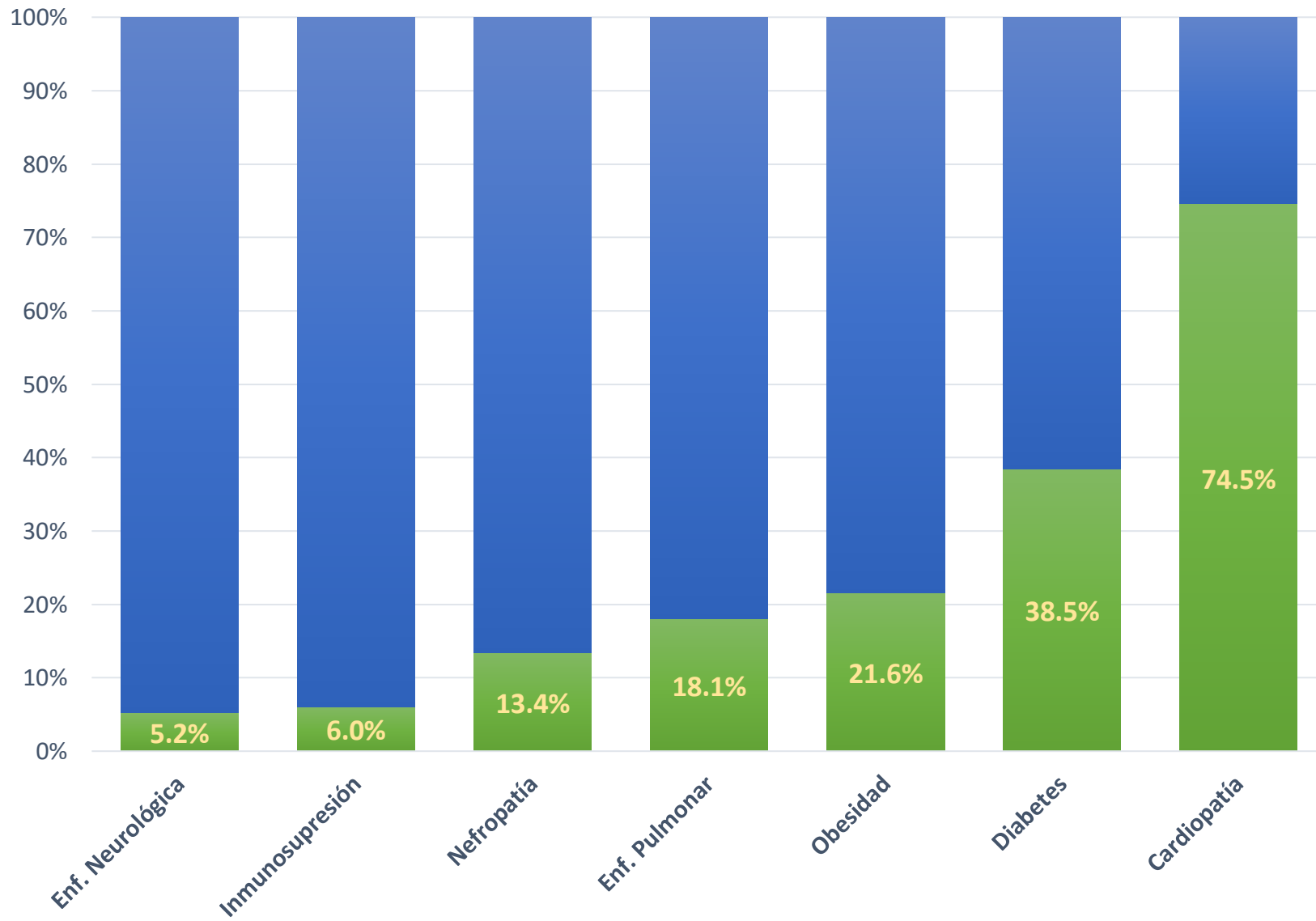



# MONITOREO DEL PERSONAL DE SALUD CON EXPOSICIÓN AL COVID-19

8/12/2020

# MONITOREO DEL PERSONAL SANITARIO CON EXPOSICIÓN AL COVID-19

DATOS ACUMULADOS – PERIODO 13-03 AL 8-12. AÑO 2020

## REGISTROS DE COVID-19: Datos del 13/03 al 08/12 - Año 2020

PS EXPUESTO A COVID-19	N	%
Personal de Salud : Notificaciones Totales (13/03 al 08/12)	17659	100%
Personal de Salud : Casos Confirmados Totales (13/03 al 08/12)	5391	31%
MONITOREO DEL PS EXPUESTO A COVID-19		
TOTAL NOTIFICACIONES : ESTADO ACTUAL (13/03 al 08/12)	N	%
Altas	16638	94%
Aislamiento	1000	6%
Óbito	21	0,12%
<b>TOTAL</b>	<b>17659</b>	<b>100%</b>
CASOS CONFIRMADOS : ESTADO ACTUAL (13/03 al 08/12)	N	%
RECUPERADOS	5124	95%
ACTIVOS	246	5%
OBITO	21	0,4%
<b>TOTAL</b>	<b>5391</b>	<b>100%</b>

Se han registrado **17.659** notificaciones de personal de salud a la fecha 8/12/2020

**Los 5391 casos confirmados representan el 31% del total de las notificaciones registradas del personal de salud (al 8/12/2020).**

De los casos confirmados de Covid-19 a nivel país al 8/12/2020 (**N=88723**), el **6,1%** (**N=5391**) corresponde a personal sanitario.

## PERSONAL DE SALUD CON EXPOSICIÓN A COVID-19: CLASIFICACIÓN DE CASOS : DATOS ACUMULADOS AL 8/12/2020 (N=17659) AÑO 2020

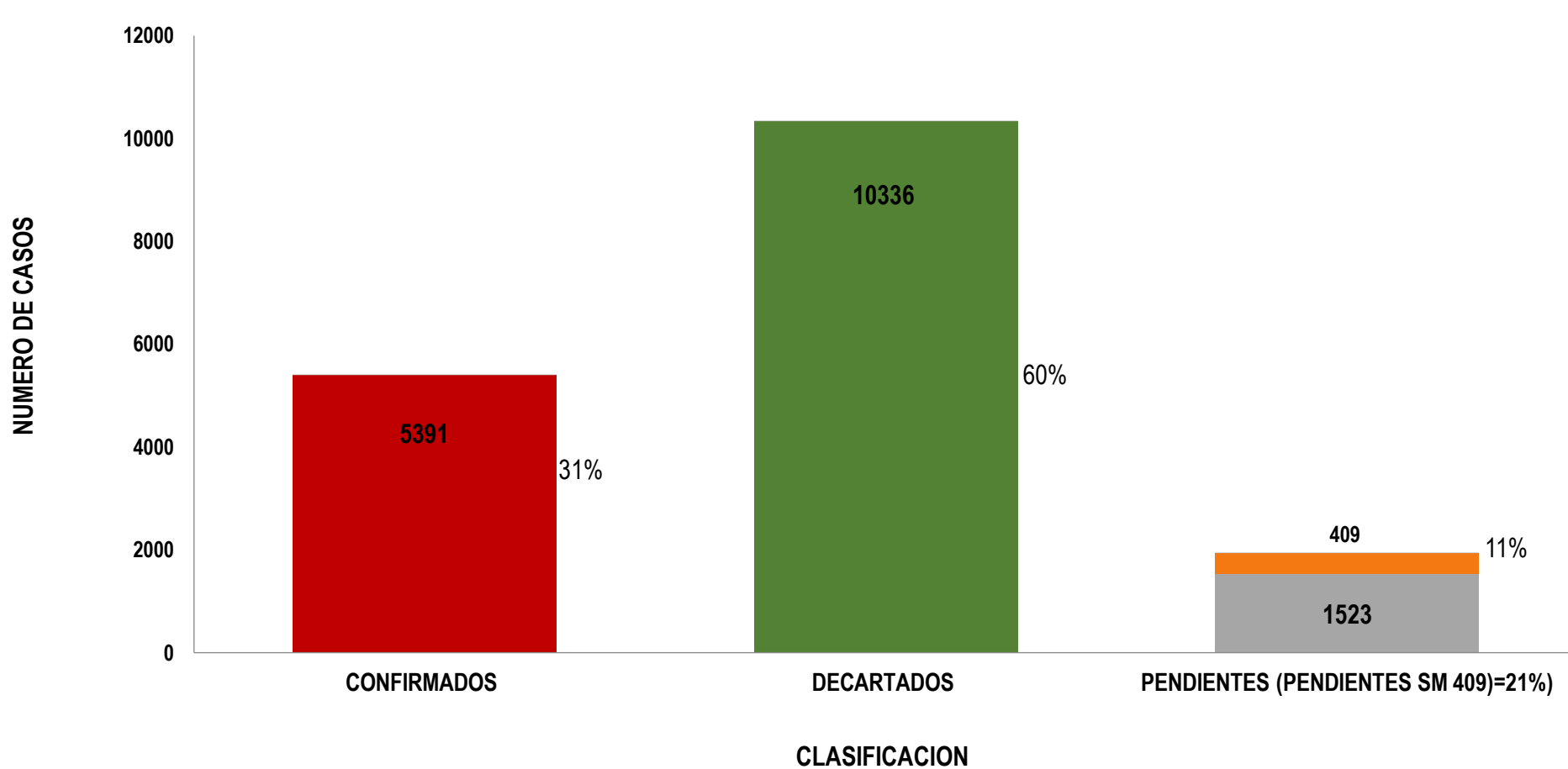

PENDIENTES SM : se incluyen a los personales de salud que no cuenta con fecha de toma de muestra en el sistema COVID-19 (DGVS) , o no cuenta con resultado laboratorial, después de 30 días de la FIS, fecha de contacto o fecha de monitoreo.

# PERSONAL DE SALUD CON EXPOSICIÓN A COVID-19: DATOS COMPARATIVOS : NOTIFICACIONES TOTALES (N=10108), CASOS DESCARTADOS (N= 4575) & CASOS CONFIRMADOS (N=3887)

## DATOS ACUMULADOS AL 8/12/2020 -SE 36 A SE 49 - AÑO 2020

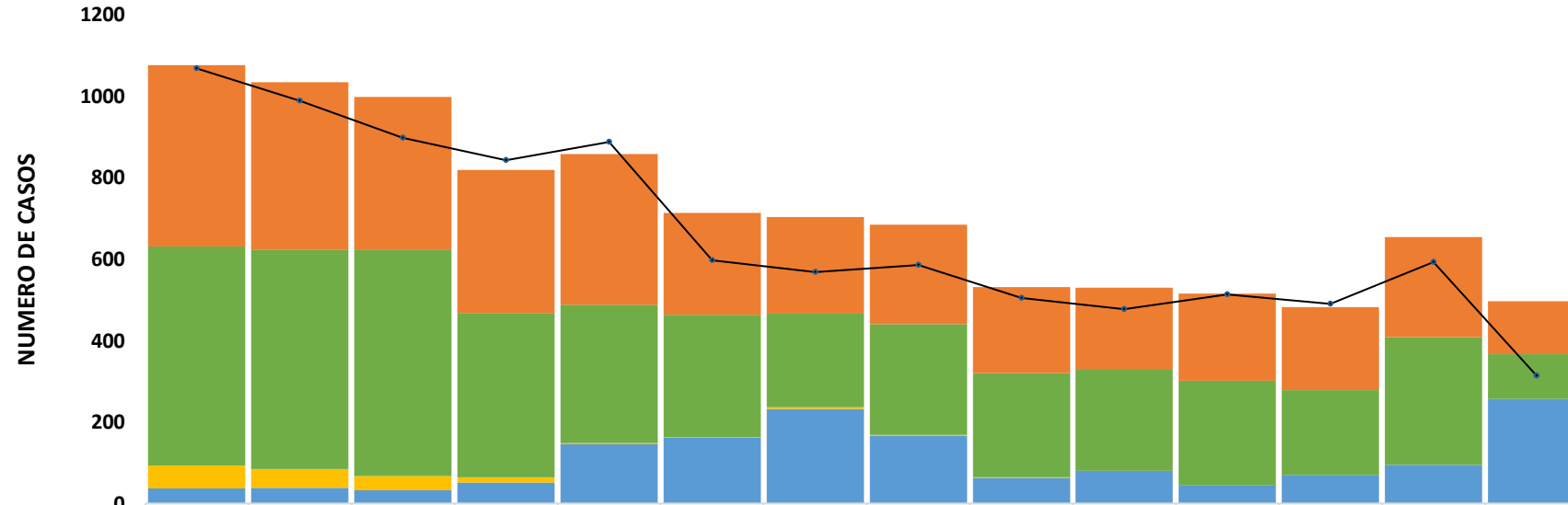

	36	37	38	39	40	41	42	43	44	45	46	47	48	49
CONFIRMADOS	445	412	374	351	370	249	237	244	210	199	214	204	247	131
DESCARTADOS	538	538	557	403	340	301	230	273	256	251	257	208	313	110
PENDIENTES SM	56	45	35	13	2	2	5	2	2	0	0	0	0	0
PENDIENTES	37	39	32	52	146	161	232	166	63	80	44	70	95	256
CONFIRMADOS	445	412	374	351	370	249	237	244	210	199	214	204	247	131

# PERSONAL DE SALUD CON EXPOSICIÓN A COVID-19: CASOS CONFIRMADOS ACUMULADOS (N=5391) SEGÚN CATEGORÍA DE CONTAGIO DATOS ACUMULADOS AL 8/12/2020 -AÑO 2020

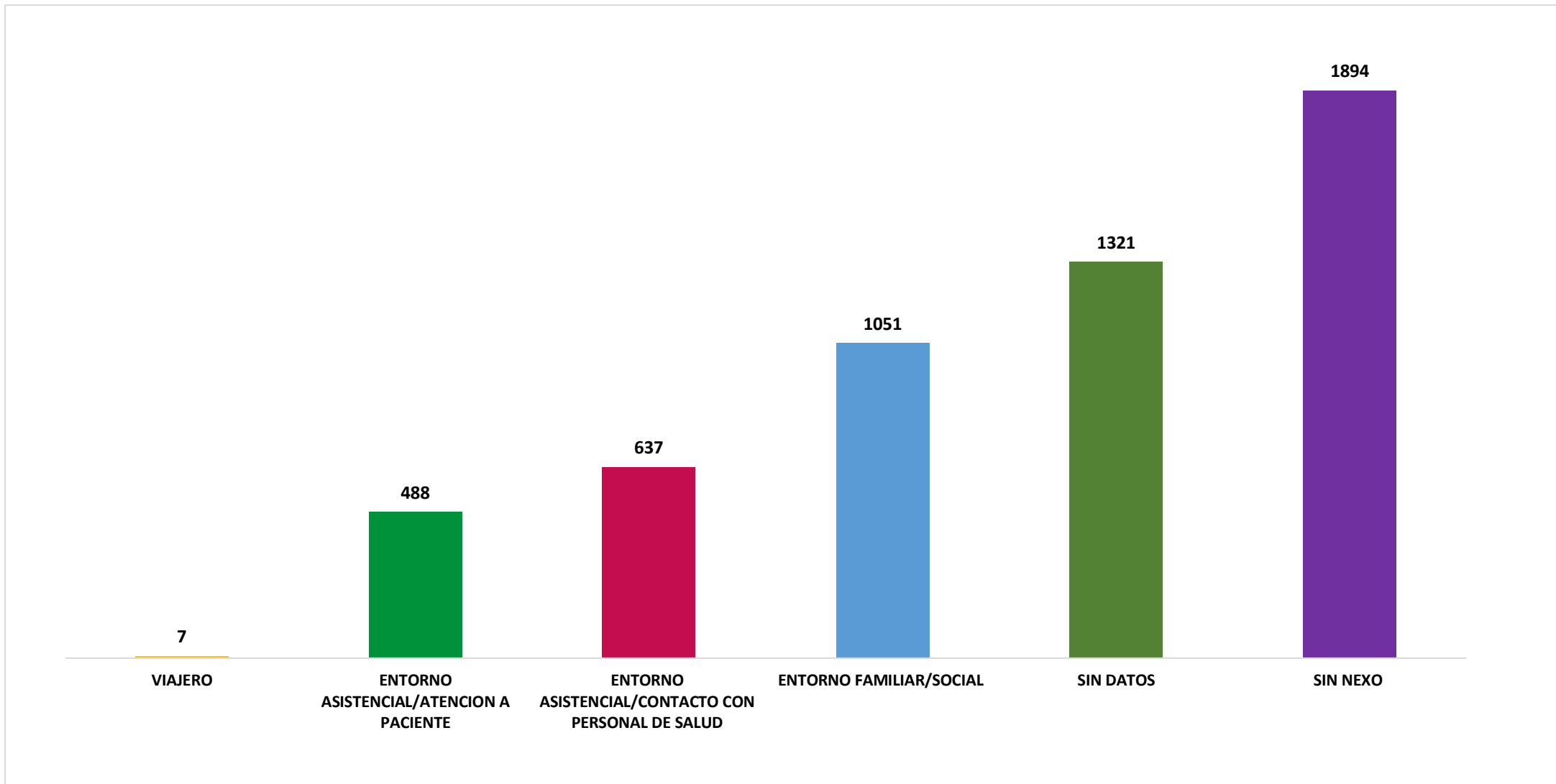

# MONITOREO DE PERSONAL DE SALUD EXPUESTO A COVID-19

## ÓBITOS: CARACTERIZACION (N=21) - DATOS AL 8/12/2020.

SEMANA EPIDEMIOLOGICA	12	34	36	37	38	39	40	41	43	48	49	50	TOTAL
Nº DE OBITOS POR S.E. DE LA FECHA DE FALLECIMIENTO	1	1	1	2	4	3	1	1	2	3	1	1	21

PROFESION	Nº DE PS	%
ENFERMERIA	9	43%
MEDICO/A	6	29%
ADMINISTRATIVO	3	14%
SERVICIOS GENERALES*	3	14%
<b>TOTAL</b>	<b>21</b>	<b>100%</b>

\*Un cocinero y dos limpiadoras

RANGO DE EDAD	Nº DE PS	%
18-28	1	5%
29-39	4	19%
40-50	6	29%
51-61	4	19%
≥62	6	29%
<b>TOTAL</b>	<b>21</b>	<b>100%</b>

REGION SANITARIA (RESIDENCIA)	Nº DE PS	%
CAPITAL	6	29%
ALTO PARANA	5	24%
CENTRAL	5	24%
ITAPUA	3	14%
SAN PEDRO	1	5%
CONCEPCION	1	5%
<b>TOTAL</b>	<b>21</b>	<b>100%</b>

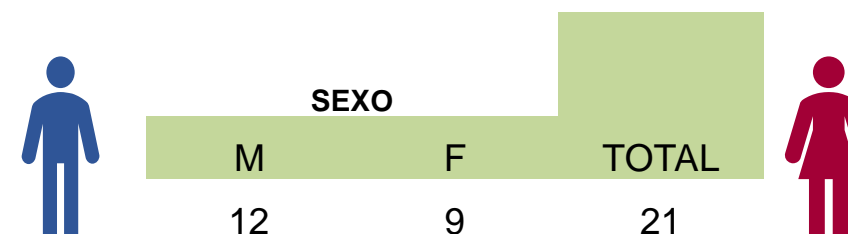

# MONITOREO DEL PERSONAL SANITARIO HOSPITALIZADO POR COVID-19 N=249

MONITOREO DEL PERSONAL DE SALUD HOSPITALIZADO	N	%
TOTAL HOSPITALIZADOS	249	4,61%
EDAD PROMEDIO (AÑOS)	45,6	
SEXO		
FEMENINO	123	49,4
MASCULINO	126	50,6
ESTADO ACTUAL		
ALTA	211	84,7 %
INTERNADO	17	6,8 %
ÓBITO	21	8,4 %
LETALIDAD		0,38%

REGION SANITARIA	N	%
CAPITAL	61	24%
CONCEPCION	20	8%
SAN PEDRO	7	3%
CORDILLERA	3	1%
GUAIRA	4	2%
CAAGUAZU	5	2%
CAAZAPA	1	0,4%
ITAPUA	18	7%
PARAGUARI	2	1%
ALTO PARANA	22	9%
CENTRAL	91	37%
ÑEEMBUCU	5	2%
AMAMBAY	3	1%
PRESIDENTE HAYES	4	2%
BOQUERON	1	0,4%
MISIONES	1	0,4%
CANINDEYU	1	0,4%
TOTAL	249	100%

## PROFESIÓN DEL PERSONAL SANITARIO HOSPITALIZADO POR COVID-19 N=249

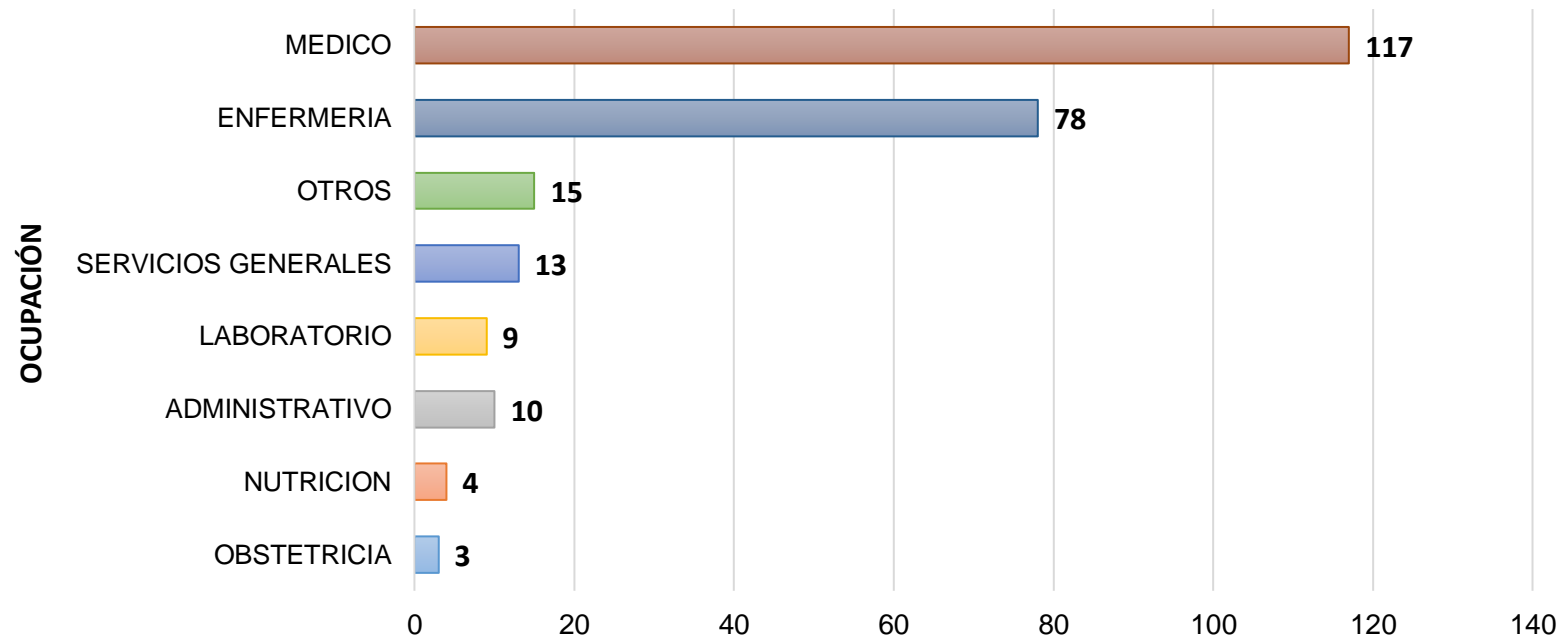



# CENTRO DE HOSPITALIZACIÓN DE PERSONAL SANITARIO CON COVID-19 N=249

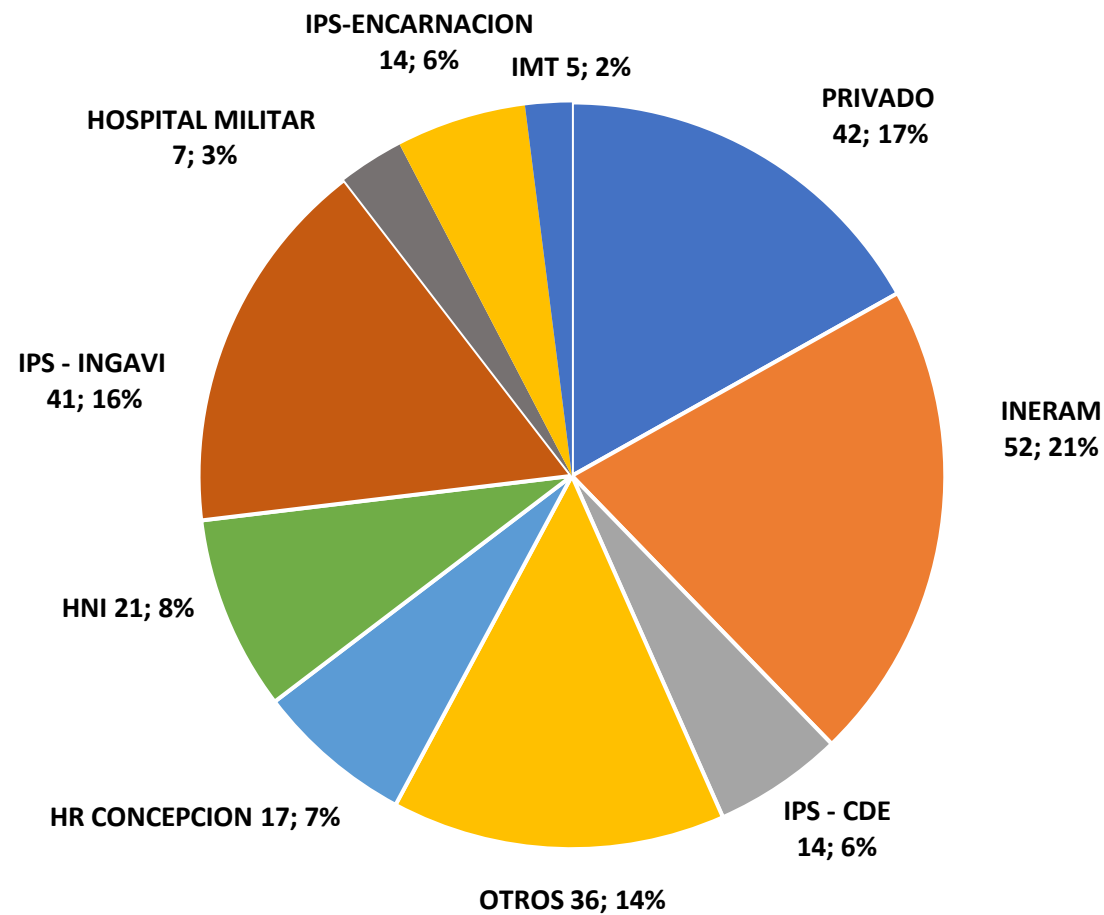

# SALA DE HOSPITALIZACIÓN DEL PERSONAL SANITARIO CON COVID-19 N=249

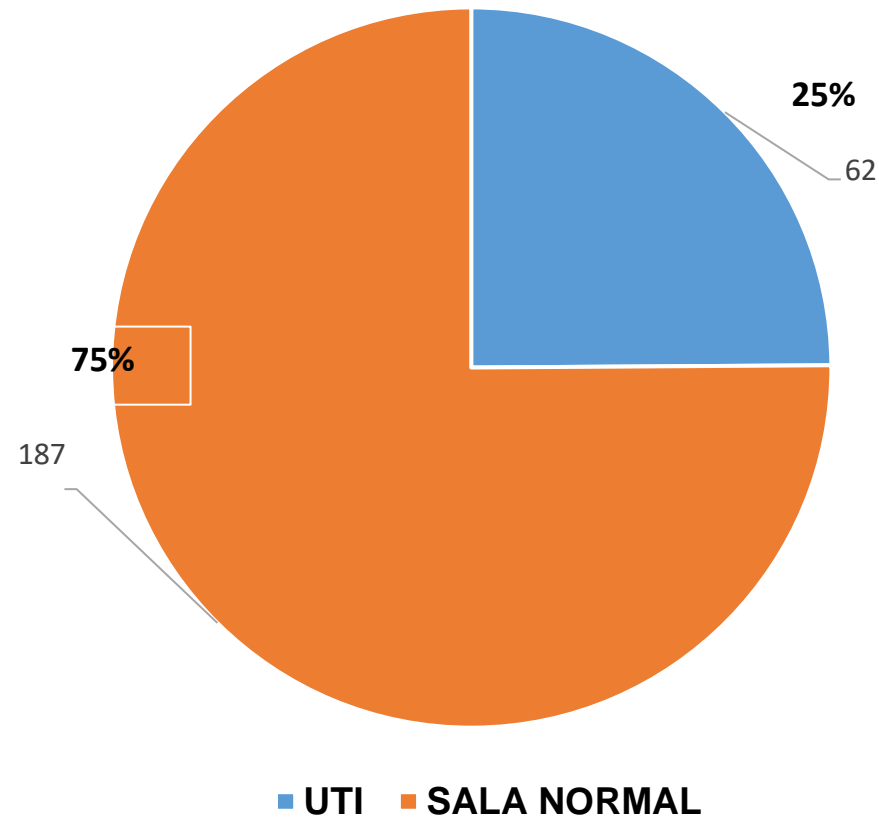

## HOSPITALIZADOS EN FECHA 8/12/2020 (N = 17)

OCUPACION	n	%
MEDICOS	6	35,3%
ENFERMERIA	7	41,2%
ADMINISTRATIVO	3	17,6%
BIOQUIMICO	1	5,9%
<b>TOTAL</b>	<b>17</b>	<b>100%</b>

CENTRO	n	%
INERAM	3	17,6%
IPS-ENCARNACION	3	17,6%
INGAVI	6	35,3%
HNI	2	11,8%
RIGOBERTO CABALLERO	1	5,9%
IPS CDE	2	11,8%
<b>TOTAL</b>	<b>17</b>	<b>100%</b>

	n	%
SALA	11	64,7
UTI	6	35,3
<b>TOTAL</b>	<b>17</b>	<b>100%</b>

# Gracias

## Fuente de datos/Equipos técnicos

- Laboratorio Central de Salud Pública
- Unidades Epidemiológicas Regionales
- Dirección de Vigilancia y Respuesta a Emergencias en Salud Pública
- Dirección de Vigilancia y Control de Fronteras
- Dirección de Vigilancia de Enfermedades Transmisibles
- Programa Nacional de Infecciones Asociadas a la Atención de la Salud
- Programa de Entrenamiento en Epidemiología de Campo
- Vigilancia de Eventos de Notificación Obligatoria y Calidad del Dato

## Reporte elaborado por:

Centro de Información Epidemiológica

Dirección General de Vigilancia de la Salud(DGVS)-Ministerio de Salud Pública y Bienestar Social, Paraguay

Email: [análisis.dgvs2016@gmail.com](mailto:análisis.dgvs2016@gmail.com)

## Disponible en:

[http://www.vigisalud.gov.py/page/#vista\\_boletines\\_covid19.html](http://www.vigisalud.gov.py/page/#vista_boletines_covid19.html)

Actualización diaria COVID-19 Paraguay, disponible en: <https://www.mspbs.gov.py/reporte-covid19.html>