

Situación epidemiológica de Arbovirosis

DEPARTAMENTO DE CONCEPCIÓN

ACTUALIZACIÓN DESDE LA SE 1 A LA SE 35/2021

(03 de ENERO, 2021 al 04 de SETIEMBRE, 2021)

AÑO 2021

Descripción

Este boletín contiene información actualizada de la Situación Epidemiológica de Arbovirosis: Dengue, Zika y Chikungunya.

Los datos presentados, tienen como fuente principal la base nacional de la Vigilancia de Arbovirosis.

La revisión final y difusión de las informaciones, aquí presentadas, son realizadas por el equipo técnico de la Dirección de Alerta y Respuesta ante Emergencias en Salud Pública /Centro Nacional de Enlace (CNE).

Contenido

Resumen

Situación Epidemiológica departamental

- > Dengue
- > Chikungunya
- > Zika

Circulación Viral

Consideraciones finales

SITUACIÓN EPIDEMIOLÓGICA DE LA I REGIÓN SANITARIA-CONCEPCIÓN

El departamento de Concepción cuenta con 12 distritos, todos los distritos registran notificaciones.

TABLA 1: RESUMEN

Desde el 03 de enero, 2021 al 04 de SETIEMBRE, 2021 se registran:

DEPARTAMENTO DE CONCEPCIÓN. AÑO 2021			
ARBOVIROSIS	CASOS (CONF. Y PROB.)	SOSPECHOSOS	DESCARTADOS
DENGUE	306	585	258
CHIKUNGUNYA	0	1	0
ZIKA	0	3	0

No se registran casos confirmados ni probables de Zika y de Chikungunya, en lo que va del año 2021.

TABLA 2: CASOS DE DENGUE POR DISTRITOS

DEPARTAMENTO DE CONCEPCIÓN. AÑO 2021				
DISTRITOS	CASOS (CONF. Y PROB.)	DESCARTADOS	SOSPECHOSOS	TOTAL GENERAL
CONCEPCIÓN	86	172	366	623
HORQUETA	10	18	67	95
SAN LAZARO	209	46	46	301
LORETO	1	8	44	53
BELEN		11	27	10
AZOTEY			23	38
YVY YA'U		3	7	10
SAN CARLOS			2	2
SGTO. JOSE FELIX LOPEZ			1	1
SAN ALFREDO			1	1
PASO BARRETO			1	1
TOTALES	306	258	585	1149

GRÁFICO 1. DENGUE. NOTIFICACIONES DESDE LA SE 1 A LA SE 35 DE CONCEPCIÓN, AÑO 2021

Notificaciones de dengue. SE 1 a SE 35/2021. Departamento de Concepción. Año 2021

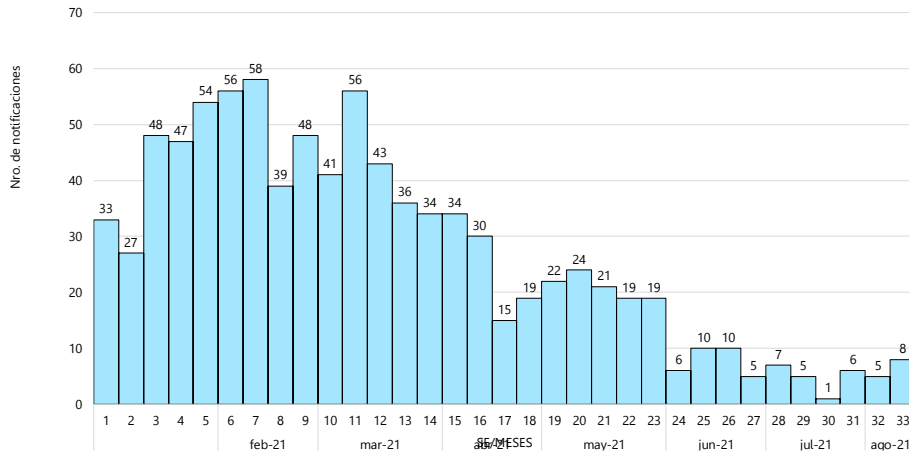

Este gráfico presenta el número de notificaciones de dengue por semana de inicio de síntomas, excluyendo los descartados.

CIRCULACIÓN VIRAL EN LA REGIÓN SANITARIA.

En la región de Concepción se identificó la circulación de los serotipos DEN-2 y DEN-4 en los siguientes distritos:

- > DEN-2: Concepcion, Horqueta, Loreto y San Lázaro.
- > DEN-4: Horqueta y Concepcion

MAPA 1: VIGILANCIA DE DENGUE



CONSIDERACIONES FINALES

El contenido de este boletín puede modificarse según la dinámica de la vigilancia de las Arbovirosis: dengue, chikungunya y zika.

Las notificaciones de Arbovirosis se definen operacionalmente, en este boletín, a partir de la Resolución N° 600/2019, correspondiente al 3 de diciembre del año 2019 "Criterios de definición de casos de arbovirosis: dengue, chikungunya y zika, flujograma para la toma de muestra de laboratorio". Remitirse a este documento oficial para conocer las definiciones epidemiológicas de caso utilizados en este material.