

# Situación epidemiológica de Arbovirosis

DEPARTAMENTO DE ITAPÚA

ACTUALIZACIÓN DESDE LA SE 1 A LA SE 46

(03 de enero al 20 de noviembre de 2021)

**AÑO 2021**

## Descripción

Este boletín contiene información actualizada de la Situación Epidemiológica de Arbovirosis: Dengue, Zika y Chikungunya.

Los datos presentados, tienen como fuente principal la base nacional de la Vigilancia de Arbovirosis.

La revisión final y difusión de las informaciones, aquí presentadas, son realizadas por el equipo técnico de la Dirección de Alerta y Respuesta ante Emergencias en Salud Pública /Centro Nacional de Enlace (CNE).

## Contenido

SITUACIÓN EPIDEMIOLÓGICA DE LA VII REGIÓN SANITARIA.....	2
TABLA 1: RESUMEN DE LAS ARBOVIROSIS.....	2
GRÁFICO 1. DENGUE. NOTIFICACIONES DESDE LA SE 1 A LA SE 46 DEPARTAMENTO DE ITAPÚA, AÑO 2021 .....	2
TABLA 2: NOTIFICACIONES DE DENGUE POR DISTRITOS .....	3
CIRCULACIÓN VIRAL EN LA REGIÓN SANITARIA.....	3
MAPA 1: VIGILANCIA DE DENGUE .....	4
CONSIDERACIONES FINALES.....	4

## SITUACIÓN EPIDEMIOLÓGICA DE LA VII REGIÓN SANITARIA ITAPÚA

Desde el 03 de enero al 20 de noviembre de 2021 (SE 1 a SE 46), se registraron 42 casos de Dengue (confirmados y probables), continúan sospechosos 65 y se descartaron 260. No se registraron casos confirmados ni probables de Chikungunya y Zika, en lo que va del año 2021. *Tabla 1.*

En el gráfico 1, se presenta el número de notificaciones de dengue por semana de inicio de síntomas, excluyendo los descartados. En las últimas 3 semanas (SE 44,45,46) se registran 10 casos sospechosos de dengue, a nivel departamental.

El departamento de Itapúa cuenta con 30 distritos y las notificaciones de los casos confirmados, probables y los que continúan sospechosos de dengue, son procedentes de 16 distritos. *Tabla 2.*

### TABLA 1: RESUMEN DE LAS ARBOVIROSIS

Datos acumulados, desde 03 de enero al 20 de noviembre de 2021, según clasificación final:

DEPARTAMENTO DE ITAPÚA. AÑO 2021			
ARBOVIROSIS	CASOS (CONF. Y PROB.)	SOSPECHOSOS	DESCARTADOS
DENGUE	42	65	260
CHIKUNGUNYA	0	0	0
ZIKA	0	0	0

GRÁFICO 1. DENGUE. NOTIFICACIONES DESDE LA SE 1 A LA SE 46  
DEPARTAMENTO DE ITAPÚA, AÑO 2021

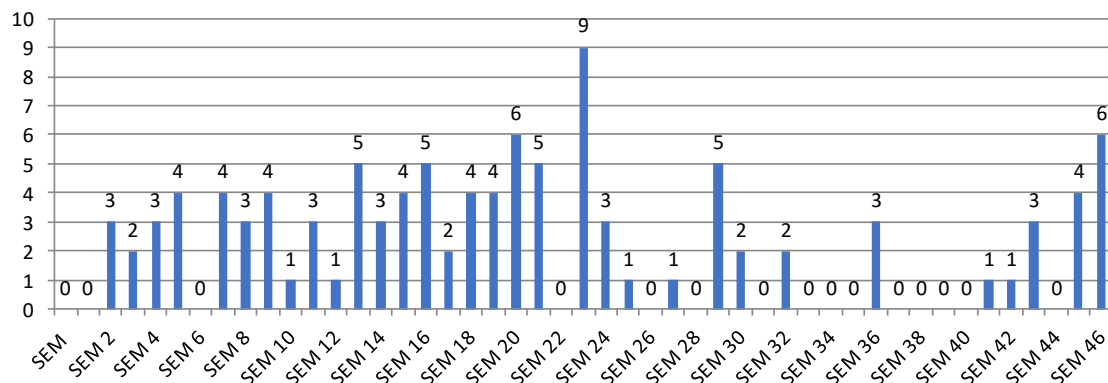

**TABLA 2: NOTIFICACIONES DE DENGUE POR DISTRITOS**

DEPARTAMENTO DE ITAPÚA. AÑO 2021				
Etiquetas de fila	CONFIRMADO	PROBABLE	SOSPECHOSO	DESCARTADO
CAMBYRETA	2	4	9	49
ENCARNACION	6	18	31	141
PIRAPO				3
ITAPUA POTY			1	3
SAN RAFAEL DEL PARANA			1	
CORONEL BOGADO	2		3	3
CARLOS ANTONIO LOPEZ			1	3
OBLIGADO		2	2	4
SAN PEDRO DEL PARANA			2	3
NUEVA ALBORADA			2	1
SAN JUAN DEL PARANA	2	1	5	10
SAN COSME Y DAMIAN				2
TOMAS ROMERO PEREIRA				2
BELLA VISTA				2
GENERAL DELGADO				1
EDELIRA			2	
TRINIDAD			1	1
FRAM			1	
NATALIO				8
CAPITAN MIRANDA		4	1	17
YATYTAY				1
GENERAL ARTIGAS				3
HOHENAU		1	2	1
CAPITAN MEZA				1
ALTO VERA				1
MAYOR OTAÑO			1	
<b>Total general</b>	<b>12</b>	<b>30</b>	<b>65</b>	<b>260</b>

### CIRCULACIÓN VIRAL EN LA REGIÓN SANITARIA.

En Itapúa, se identificó la circulación viral de dengue con aislamiento del serotipo DEN-2, en los distritos de: Cnel. Bogado, Encarnación, San Juan del Paraná y

Cambyreta. En la semana 20, se aisló un caso con el serotipo DEN-1 en el distrito de Encarnación, comprobándose la co- circulación de DEN-1/DEN-2. *Mapa 1*

## MAPA 1: VIGILANCIA DE DENGUE

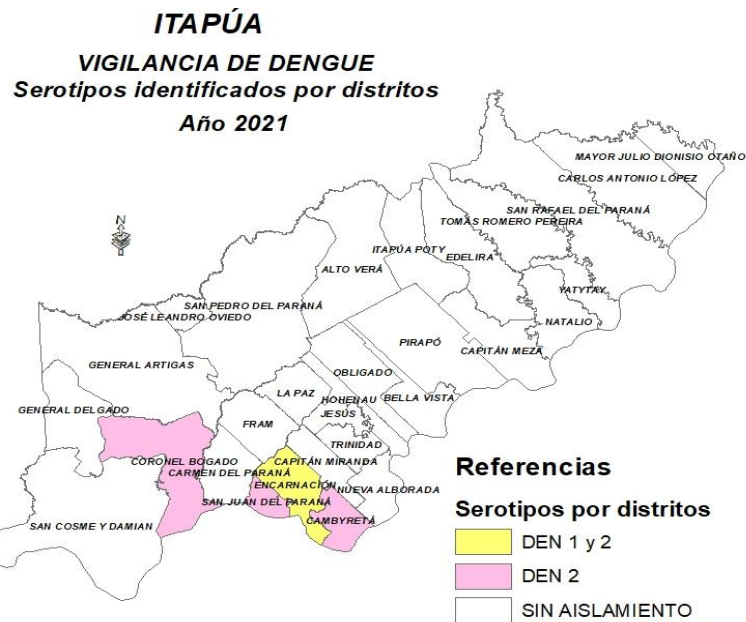

## CONSIDERACIONES FINALES

El contenido de este boletín puede modificarse según la dinámica de la vigilancia de las Arbovirosis: dengue, chikungunya y zika.

Las notificaciones de Arbovirosis se definen operacionalmente, en este boletín, a partir de la Resolución N° 600/2019, correspondiente al 3 de diciembre del año 2019 "Criterios de definición de casos de arbovirosis: dengue, chikungunya y zika, flujograma para la toma de muestra de laboratorio". Remitirse a este documento oficial para conocer las definiciones epidemiológicas de caso utilizados en este material.