

Situación epidemiológica de Arbovirosis

DEPARTAMENTO DE ITAPÚA

ACTUALIZACIÓN DESDE LA SE 1 A LA SE 52

(03 de enero 2021 al 1 de enero de 2022)

AÑO 2021

Descripción

Este boletín contiene información actualizada de la Situación Epidemiológica de Arbovirosis: Dengue, Zika y Chikungunya.

Los datos presentados, tienen como fuente principal la base nacional de la Vigilancia de Arbovirosis.

La revisión final y difusión de las informaciones, aquí presentadas, son realizadas por el equipo técnico de la Dirección de Alerta y Respuesta ante Emergencias en Salud Pública /Centro Nacional de Enlace (CNE).

Contenido

SITUACIÓN EPIDEMIOLÓGICA DE LA VII REGIÓN SANITARIA.....	2
TABLA 1: RESUMEN DE LAS ARBOVIROSIS.....	2
GRÁFICO 1. DENGUE. NOTIFICACIONES DESDE LA SE 1 A LA SE 51 DEPARTAMENTO DE ITAPÚA, AÑO 2021	2
TABLA 2: NOTIFICACIONES DE DENGUE POR DISTRITOS	3
CIRCULACIÓN VIRAL EN LA REGIÓN SANITARIA.....	3
MAPA 1: VIGILANCIA DE DENGUE	4
CONSIDERACIONES FINALES.....	4

SITUACIÓN EPIDEMIOLÓGICA DE LA VII REGIÓN SANITARIA ITAPÚA

Desde el 03 de enero al 25 de diciembre de 2021 (SE 1 a SE 52), se registraron 43 casos de Dengue (confirmados y probables), continúan sospechosos 67 y se descartaron 276. No se registraron casos confirmados ni probables de Chikungunya y Zika, en lo que va del año 2021. *Tabla 1.*

En el gráfico 1, se presenta el número de notificaciones de dengue por semana de inicio de síntomas, excluyendo los descartados. En las últimas 3 semanas (SE 50,51,52) se registran 06 casos sospechosos de dengue a nivel departamental.

El departamento de Itapúa cuenta con 30 distritos y las notificaciones de los casos confirmados, probables y sospechosos de dengue son procedentes de 26 distritos. *Tabla 2.*

TABLA 1: RESUMEN DE LAS ARBOVIROSIS

Datos acumulados, desde 03 de enero del 2021 al 01 de enero de 2022, según clasificación final:

DEPARTAMENTO DE ITAPÚA. AÑO 2021			
ARBOVIROSIS	CASOS (CONF. Y PROB.)	SOSPECHOSOS	DESCARTADOS
DENGUE	43	67	276
CHIKUNGUNYA	0	0	0
ZIKA	0	0	0

GRÁFICO 1. DENGUE. NOTIFICACIONES DESDE LA SE 1 A LA SE 52
DEPARTAMENTO DE ITAPÚA, AÑO 2021



TABLA 2: NOTIFICACIONES DE DENGUE POR DISTRITOS

DEPARTAMENTO DE ITAPÚA. AÑO 2021				
Etiquetas de fila	CONFIRMADO	PROBABLE	SOSPECHOSO	DESCARTADO
ENCARNACION	6	19	37	147
CAMBYRETA	2	4	7	51
CAPITAN MIRANDA		4	1	17
SAN JUAN DEL PARANA	2	1	4	11
NATALIO			1	8
OBLIGADO		2	2	4
CORONEL BOGADO	2			6
HOHENAU		1	4	1
SAN PEDRO DEL PARANA			1	4
PIRAPO			1	3
ITAPUA POTY			1	3
CARLOS ANTONIO LOPEZ			1	3
GENERAL ARTIGAS				3
TOMAS ROMERO PEREIRA			1	2
TRINIDAD			2	1
NUEVA ALBORADA			1	2
SAN COSME Y DAMIAN				2
BELLA VISTA				2
EDELIRA			1	1
CAPITAN MEZA				1
GENERAL DELGADO				1
MAYOR OTAÑO			1	
ALTO VERA				1
YATYTAY				1
FRAM			1	
SAN RAFAEL DEL PARANA				1
Total general	12	31	67	276

CIRCULACIÓN VIRAL EN LA REGIÓN SANITARIA.

En Itapúa, se identificó la circulación viral de dengue con aislamiento del serotipo DEN-2, en los distritos de: Cnel. Bogado, Encarnación, San Juan del Paraná y

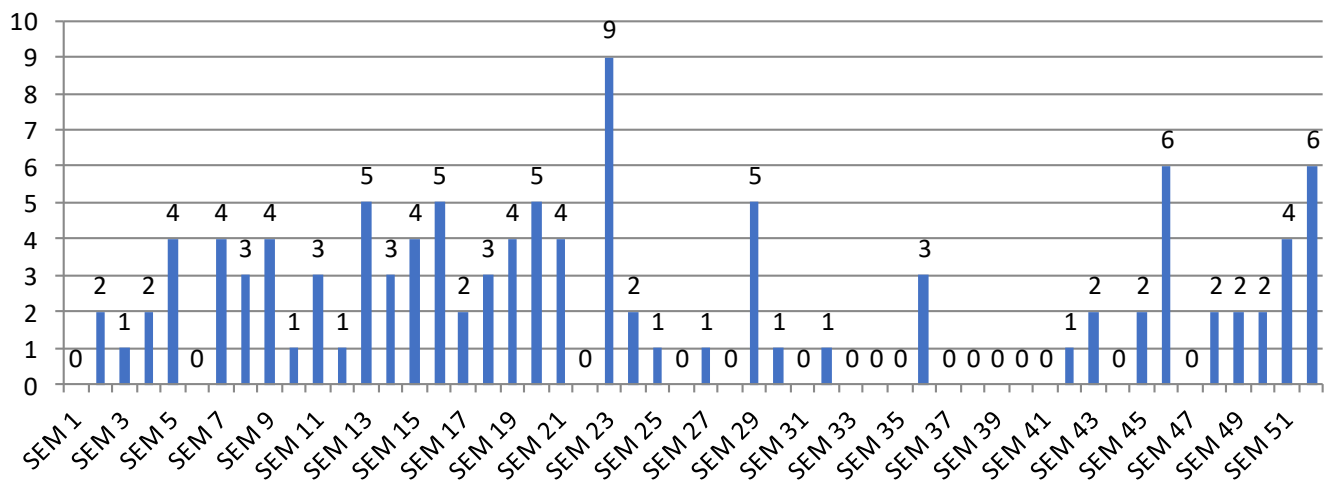
Cambyreta. En la semana 20, se aisló un caso con el serotipo DEN-1 en el distrito de Encarnación, comprobándose la co- circulación de DEN-1/DEN-2. *Mapa 1*

MAPA 1: VIGILANCIA DE DENGUE

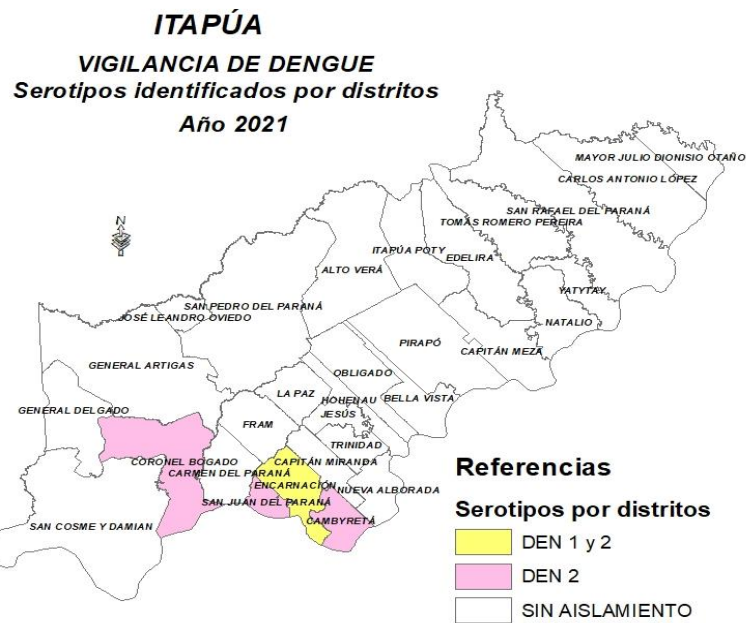

CONSIDERACIONES FINALES

El contenido de este boletín puede modificarse según la dinámica de la vigilancia de las Arbovirosis: dengue, chikungunya y zika.

Las notificaciones de Arbovirosis se definen operacionalmente, en este boletín, a partir de la Resolución N° 600/2019, correspondiente al 3 de diciembre del año 2019 "Criterios de definición de casos de arbovirosis: dengue, chikungunya y zika, flujograma para la toma de muestra de laboratorio". Remitirse a este documento oficial para conocer las definiciones epidemiológicas de caso utilizados en este material.