

Situación Epidemiológica de Arbovirosis

DEPARTAMENTO DE PARAGUARÍ



ACTUALIZACIÓN DESDE LA SE 1 A LA SE 10

(29 de diciembre, 2019 al 07 de marzo, 2020)

AÑO 2020

Descripción

Este boletín contiene información actualizada de la Situación Epidemiológica de Arbovirosis: Dengue, Zika y Chikungunya.

Los datos presentados, tienen como fuente principal la base nacional de la Vigilancia de Arbovirosis.

La elaboración del presente boletín está a cargo de la Unidad Epidemiológica Regional de la Novena Región Sanitaria.

La revisión final y difusión de las informaciones, aquí presentadas, son realizadas por el equipo técnico de la Dirección de Alerta y Respuesta ante Emergencias en Salud Pública /Centro Nacional de Enlace (CNE).

Contenido

Resumen

Situación Epidemiológica departamental

- > Dengue
- > Chikungunya
- > Zika

Circulación Viral

Consideraciones finales

SITUACIÓN EPIDEMIOLÓGICA DE LA IX REGIÓN SANITARIA-PARAGUARÍ

El departamento de Paraguarí cuenta con 17 distritos, todos registran notificaciones.

TABLA 1: RESUMEN

Desde el 29 de diciembre de 2019 al 07 de marzo de 2020 se registran:

DEPARTAMENTO DE PARAGUARÍ. AÑO 2020			
ARBOVIROSIS	CASOS (CONF. Y PROB.)	SOSPECHOSOS	DESCARTADOS
DENGUE	175	6.760	43
CHIKUNGUNYA	0	14	0
ZIKA	0	41	0

No se registran casos confirmados ni probables de Chikungunya y Zika, en lo que va del año 2020.

TABLA 2: CASOS DE DENGUE POR DISTRITOS

DEPARTAMENTO DE PARAGUARÍ. AÑO 2020			
DISTRITOS	CASOS (CONF. Y PROB.)	SOSPECHOSOS	DESCARTADOS
YAGUARON	96	1192	12
ACAHAY	12	333	2
LA COLMENA	11	174	4
PARAGUARI	11	1996	3
YBYCUI	9	441	2
QUIINDY	7	263	2
PIRAYU	5	476	5
SAN ROQUE GONZALEZ	5	274	1
CARAPEGUA	5	785	6
SAPUCAI	4	206	1
ESCOBAR	3	119	1
CAAPUCU	2	72	
YVYTIMI	2	76	2
GENERAL BERNARDINO CABALLERO	1	55	2
QUYQUYHO	1	142	
MBUYAPEY		73	
TEBICJARY-MI		83	
SD	1		
TOTALES	175	6760	43

Los dos distritos más afectados, según número de notificaciones, son los distritos de Paraguarí, Yaguarón y Carapeguá.

GRÁFICO 1. DENGUE. NOTIFICACIONES DESDE LA SE 1 A LA SE 10 DEPARTAMENTO DE PARAGUARÍ, AÑO 2020

**Notificaciones de dengue. SE 1 a SE 10. Departamento Paraguari.
Año 2020**

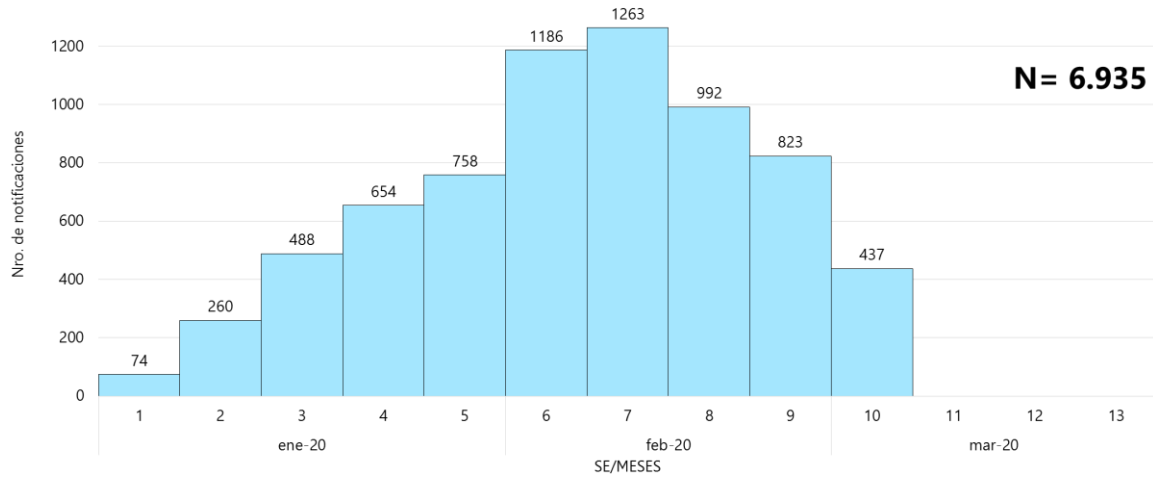

Este gráfico presenta el número de notificaciones de dengue por semana de inicio de síntomas, excluyendo los descartados.

CIRCULACIÓN VIRAL EN LA REGIÓN SANITARIA.

En la región de Paraguari se identificó la circulación DEN-4 en 15 distritos: Pirayú, Yaguarón, Paraguari, Carapeguá, Sapucaí, Escobar, Caballero, La Colmena, Ybycuí, Quiindy, Roque G. de Santa Cruz, Acahay, Caapucú, Quyquyhó e Ybytymi (Mapa 4).

**MAPA 4: VIGILANCIA DE DENGUE, CIRCULACIÓN VIRAL POR DISTRITO.
DEPARTAMENTO DE PARAGUARÍ, 2020**

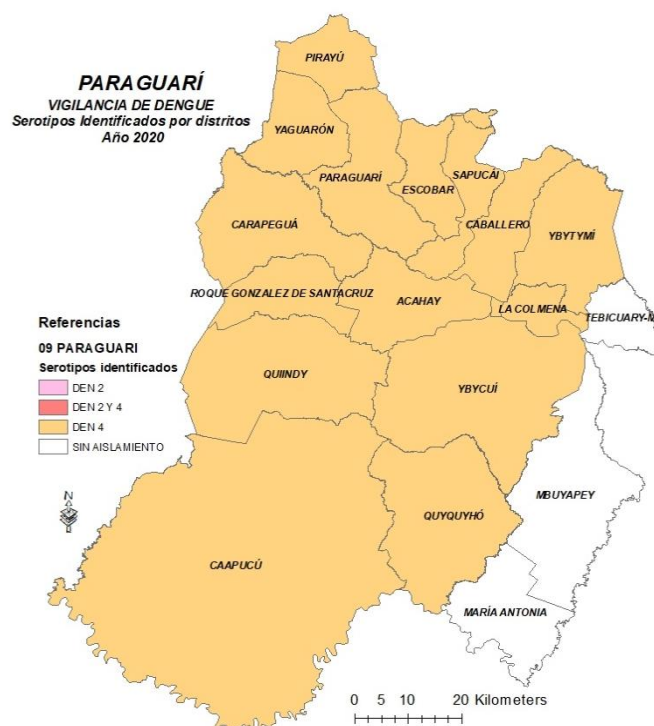

CONSIDERACIONES FINALES

El contenido de este boletín puede modificarse según la dinámica de la vigilancia de las Arbovirosis: dengue, chikungunya y zika.

Las notificaciones de Arbovirosis se definen operacionalmente, en este boletín, a partir de la Resolución N° 600/2019, correspondiente al 3 de diciembre del año 2019 "Criterios de definición de casos de arbovirosis: dengue, chikungunya y zika, flujograma para la toma de muestra de laboratorio". Remitirse a este documento oficial para conocer las definiciones epidemiológicas de caso utilizados en este material.