

# Situación epidemiológica de Arbovirosis

DEPARTAMENTO DE ALTO PARANÁ

ACTUALIZACIÓN DESDE LA SE 1 A LA SE 10

(29 de diciembre, 2019 al 07 de Marzo, 2020)

**AÑO 2020**

## Descripción

Este boletín contiene información actualizada de la Situación Epidemiológica de Arbovirosis: Dengue, Zika y Chikungunya.

Los datos presentados, tienen como fuente principal la base nacional de la Vigilancia de Arbovirosis.

La revisión final y difusión de las informaciones, aquí presentadas, son realizadas por el equipo técnico de la Dirección de Alerta y Respuesta ante Emergencias en Salud Pública /Centro Nacional de Enlace (CNE).

## Contenido

Resumen

Situación Epidemiológica departamental

- > Dengue
- > Chikungunya
- > Zika

Circulación Viral

Consideraciones finales

## SITUACIÓN EPIDEMIOLÓGICA DE LA X REGIÓN SANITARIA-ALTO PARANÁ

El departamento de Alto Paraná cuenta con 22 distritos, de los cuales 20 registran notificaciones.

**TABLA 1: RESUMEN** Desde el 29 de diciembre, 2019 al 07 de Marzo, 2020 se registran:

| <b>DEPARTAMENTO DE ALTO PARANÁ. AÑO 2020</b> |                              |                    |                    |
|--|------------------------------|--------------------|--------------------|
| <b>ARBOVIROSIS</b>                           | <b>CASOS (CONF. Y PROB.)</b> | <b>SOSPECHOSOS</b> | <b>DESCARTADOS</b> |
| <b>DENGUE</b>                                | 30                           | 2112               | 14                 |
| <b>CHIKUNGUNYA</b>                           | 0                            | 4                  | 0                  |
| <b>ZIKA</b>                                  | 0                            | 5                  | 1                  |

No se registran casos confirmados ni probables de Chikungunya y Zika, en lo que va del año 2020.

**TABLA 2: CASOS DE DENGUE POR DISTRITOS**

| <b>DEPARTAMENTO DE ALTO PARANÁ. AÑO 2020</b> |                              |                    |                    |
|--|------------------------------|--------------------|--------------------|
| <b>DISTRITOS</b>                             | <b>CASOS (CONF. Y PROB.)</b> | <b>SOSPECHOSOS</b> | <b>DESCARTADOS</b> |
| CIUDAD DEL ESTE                              | 11                           | 981                | 1                  |
| MINGA GUAZÚ                                  | 14                           | 243                | 12                 |
| PRESIDENTE FRANCO                            | 2                            | 208                |                    |
| HERNANDARIAS                                 | 1                            | 228                | 1                  |
| DR. JUAN LEON MALLORQUIN                     |                              | 70                 |                    |
| SAN ALBERTO                                  |                              | 33                 |                    |
| LOS CEDRALES                                 |                              | 70                 |                    |
| ITAKYRY                                      |                              | 68                 |                    |
| SANTA RITA                                   |                              | 43                 |                    |
| JUAN E. O'LEARY                              | 1                            | 72                 |                    |
| SANTA ROSA DEL MONDAY                        |                              | 19                 |                    |
| TAVAPY                                       |                              | 10                 |                    |
| MINGA PORÁ                                   |                              | 24                 |                    |
| MBARACAYU                                    |                              | 15                 |                    |
| ÑACUNDAY                                     |                              | 3                  |                    |
| DR. RAUL PEÑA                                | 1                            | 3                  |                    |
| NARANJAL                                     |                              | 11                 |                    |
| SAN CRISTOBAL                                |                              | 5                  |                    |
| COLONIA YGUAZU                               |                              | 3                  |                    |
| IRUÑA  |                              | 3                  |                    |
| <b>TOTALES</b>                               | <b>30</b>                    | <b>2112</b>        | <b>14</b>          |

## GRÁFICO 1. DENGUE. NOTIFICACIONES DESDE LA SE 1 A LA SE 10 DEPARTAMENTO DE ALTO PARANÁ, AÑO 2020

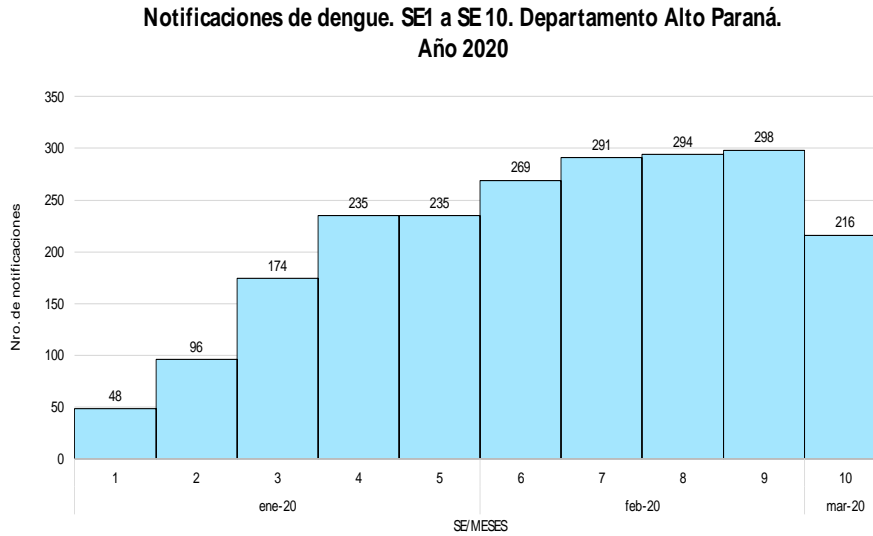

Este gráfico presenta el número de notificaciones de dengue por semana de inicio de síntomas, excluyendo los descartados.

### CIRCULACIÓN VIRAL EN LA REGIÓN SANITARIA.

En la región de Alto Paraná **se** identificó la circulación DEN-4 en : Minga Guazú y Dr. Raúl Peña.

### MAPA 1: VIGILANCIA DE DENGUE

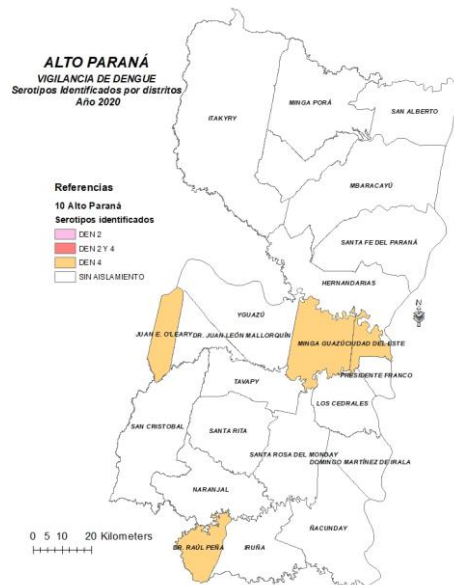

## CONSIDERACIONES FINALES

El contenido de este boletín puede modificarse según la dinámica de la vigilancia de las Arbovirosis: dengue, chikungunya y zika.

Las notificaciones de Arbovirosis se definen operacionalmente, en este boletín, a partir de la Resolución N° 600/2019, correspondiente al 3 de diciembre del año 2019 “Criterios de definición de casos de arbovirosis: dengue, chikungunya y zika, flujograma para la toma de muestra de laboratorio”. Remitirse a este documento oficial para conocer las definiciones epidemiológicas de caso utilizados en este material.