

Situación epidemiológica de Arbovirosis

DEPARTAMENTO DE ALTO PARANÁ

ACTUALIZACIÓN DESDE LA SE 1 A LA SE 11

(29 de diciembre, 2019 al 14 de Marzo, 2020)

AÑO 2020

Descripción

Este boletín contiene información actualizada de la Situación Epidemiológica de Arbovirosis: Dengue, Zika y Chikungunya.

Los datos presentados, tienen como fuente principal la base nacional de la Vigilancia de Arbovirosis.

La revisión final y difusión de las informaciones, aquí presentadas, son realizadas por el equipo técnico de

La Dirección de Alerta y Respuesta ante Emergencias en Salud Pública /Centro Nacional de Enlace (CNE).

Contenido

Resumen

Situación Epidemiológica departamental

- > Dengue
- > Chikungunya
- > Zika

Circulación Viral

Consideraciones finales

SITUACIÓN EPIDEMIOLÓGICA DE LA X REGIÓN SANITARIA-ALTO PARANÁ

El departamento de Alto Paraná cuenta con 22 distritos, de los cuales 21 registran notificaciones.

TABLA 1: RESUMEN Desde el 29 de diciembre, 2019 al 14 de Marzo, 2020 se registran:

DEPARTAMENTO DE ALTO PARANÁ. AÑO 2020			
ARBOVIROSIS	CASOS (CONF. Y PROB.)	SOSPECHOSOS	DESCARTADOS
DENGUE	30	2301	14
CHIKUNGUNYA	0	4	0
ZIKA	0	6	1

No se registran casos confirmados ni probables de Chikungunya y Zika, en lo que va del año 2020.

TABLA 2: CASOS DE DENGUE POR DISTRITOS

DEPARTAMENTO DE ALTO PARANÁ. AÑO 2020			
DISTRITOS	CASOS (CONF. Y PROB.)	SOSPECHOSOS	DESCARTADOS
CIUDAD DEL ESTE	11	1062	1
MINGA GUAZÚ	14	258	12
PRESIDENTE FRANCO	2	245	
HERNANDARIAS	1	232	1
DR. JUAN LEON MALLORQUIN		89	
SAN ALBERTO		33	
LOS CEDRALES		71	
ITAKYRY		80	
SANTA RITA		51	
JUAN E. O'LEARY	1	73	
SANTA ROSA DEL MONDAY		25	
TAVAPY		11	
MINGA PORÁ		25	
MBARACAYU		15	
ÑACUNDAY		3	
DR. RAUL PEÑA	1	3	
NARANJAL		12	
SAN CRISTOBAL		5	
COLONIA YGUAZU		3	
SANTA FE DEL PARANA		2	
IRUÑA		3	
TOTALES	30	2.301	14

GRÁFICO 1. DENGUE. NOTIFICACIONES DESDE LA SE 1 A LA SE 11 DEPARTAMENTO DE ALTO PARANÁ, AÑO 2020

Notificaciones de dengue. SE1 a SE 11. Departamento Alto Paraná.
Año 2020

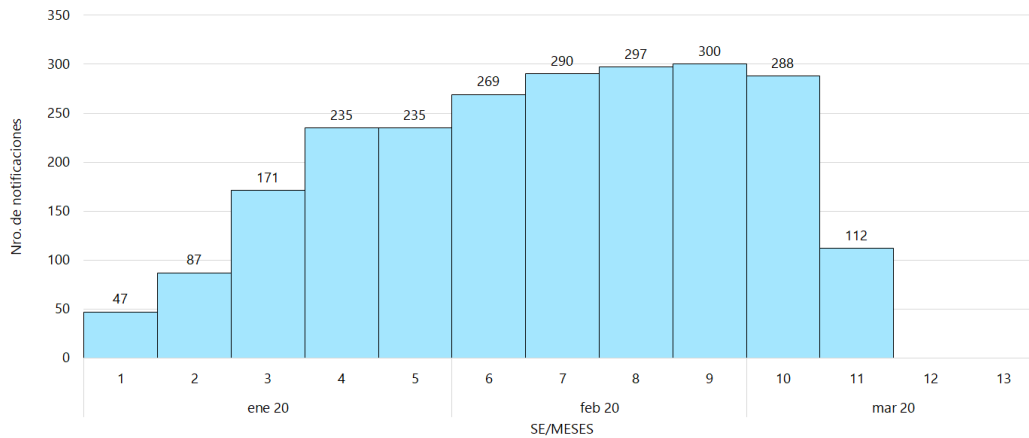

Este gráfico presenta el número de notificaciones de dengue por semana de inicio de síntomas, excluyendo los descartados.

CIRCULACIÓN VIRAL EN LA REGIÓN SANITARIA.

En la región de Alto Paraná se identificó la circulación DEN-4 en : Minga Guazú y Dr. Raúl Peña, Juan E. O'leary y Ciudad Del Este.

MAPA 1: VIGILANCIA DE DENGUE

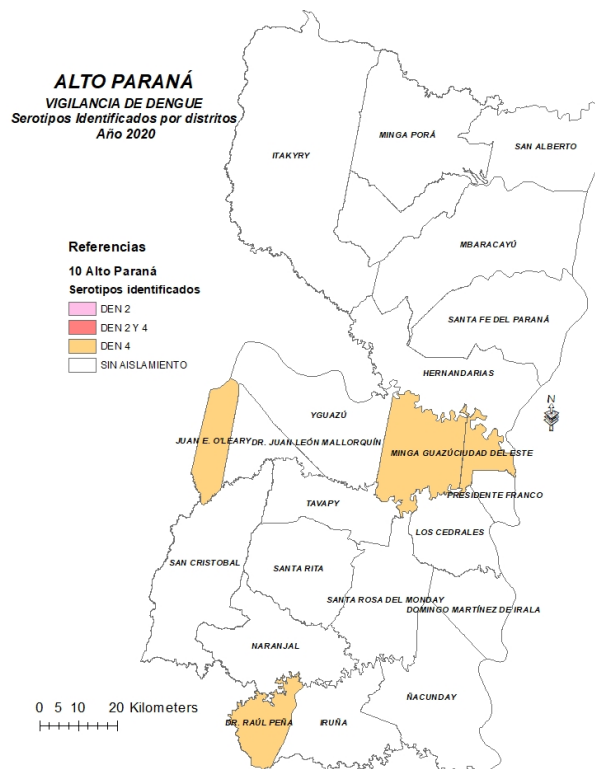

CONSIDERACIONES FINALES

El contenido de este boletín puede modificarse según la dinámica de la vigilancia de las Arbovirosis: dengue, chikungunya y zika.

Las notificaciones de Arbovirosis se definen operacionalmente, en este boletín, a partir de la Resolución N° 600/2019, correspondiente al 3 de diciembre del año 2019 "Criterios de definición de casos de arbovirosis: dengue, chikungunya y zika, flujograma para la toma de muestra de laboratorio". Remitirse a este documento oficial para conocer las definiciones epidemiológicas de caso utilizados en este material.