

Situación epidemiológica de Arbovirosis

DEPARTAMENTO DE ALTO PARANÁ

ACTUALIZACIÓN DESDE LA SE 1 A LA SE 20

(29 de diciembre, 2019 al 16 de Mayo, 2020)

AÑO 2020

Descripción

Este boletín contiene información actualizada de la Situación Epidemiológica de Arbovirosis: Dengue, Zika y Chikungunya.

Los datos presentados, tienen como fuente principal la base nacional de la Vigilancia de Arbovirosis.

La revisión final y difusión de las informaciones, aquí presentadas, son realizadas por el equipo técnico de

La Dirección de Alerta y Respuesta ante Emergencias en Salud Pública /Centro Nacional de Enlace (CNE).

Contenido

Resumen

Situación Epidemiológica departamental

- > Dengue
- > Chikungunya
- > Zika

Circulación Viral

Consideraciones finales

SITUACIÓN EPIDEMIOLÓGICA DE LA X REGIÓN SANITARIA-ALTO PARANÁ

El departamento de Alto Paraná cuenta con 22 distritos, de los cuales 22 registran notificaciones.

TABLA 1: RESUMEN Desde el 29 de diciembre, 2019 al 16 de Mayo, 2020 se registran:

DEPARTAMENTO DE ALTO PARANÁ. AÑO 2020			
ARBOVIROSIS	CASOS (CONF. Y PROB.)	SOSPECHOSOS	DESCARTADOS
DENGUE	36	3124	15
CHIKUNGUNYA	0	10	0
ZIKA	0	17	1

No se registran casos confirmados ni probables de Chikungunya y Zika, en lo que va del año 2020.

TABLA 2: CASOS DE DENGUE POR DISTRITOS

DEPARTAMENTO DE ALTO PARANÁ. AÑO 2020			
DISTRITOS	CASOS (CONF. Y PROB.)	SOSPECHOSOS	DESCARTADOS
CIUDAD DEL ESTE	12	1353	1
MINGA GUAZÚ	16	399	12
PRESIDENTE FRANCO	3	309	
HERNANDARIAS	1	311	2
DR. JUAN LEON MALLORQUIN		128	
SAN ALBERTO		33	
LOS CEDRALES		101	
ITAKYRY	1	132	
SANTA RITA		72	
JUAN E. O'LEARY	1	82	
SANTA ROSA DEL MONDAY		93	
TAVAPY	1	11	
MINGA PORÁ		31	
MBARACAYU		18	
ÑACUNDAY		5	
DR. RAUL PEÑA	1	3	
NARANJAL		13	
SAN CRISTOBAL		7	
COLONIA YGUAZU		3	
SANTA FE DEL PARANA		2	
IRUÑA		16	
DM DE IRALA		1	
TOTALES	36	3124	15

GRÁFICO 1. DENGUE. NOTIFICACIONES DESDE LA SE 1 A LA SE 20 DEPARTAMENTO DE ALTO PARANÁ, AÑO 2020

Notificaciones de dengue. SE1 a SE 20. Departamento Alto Paraná. Año 2020

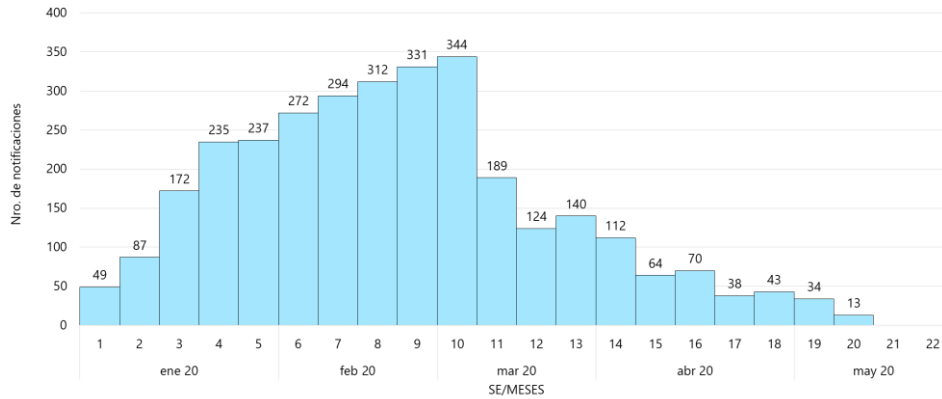

Este gráfico presenta el número de notificaciones de dengue por semana de inicio de síntomas, excluyendo los descartados.

CIRCULACIÓN VIRAL EN LA REGIÓN SANITARIA.

En la región de Alto Paraná se identificó la circulación DEN-4 en : Minga Guazú y Dr. Raúl Peña, Juan E. O'leary, Itakyry, DEN -2 en Presidente de Franco y con co-circulación en Ciudad del Este

MAPA 1: VIGILANCIA DE DENGUE

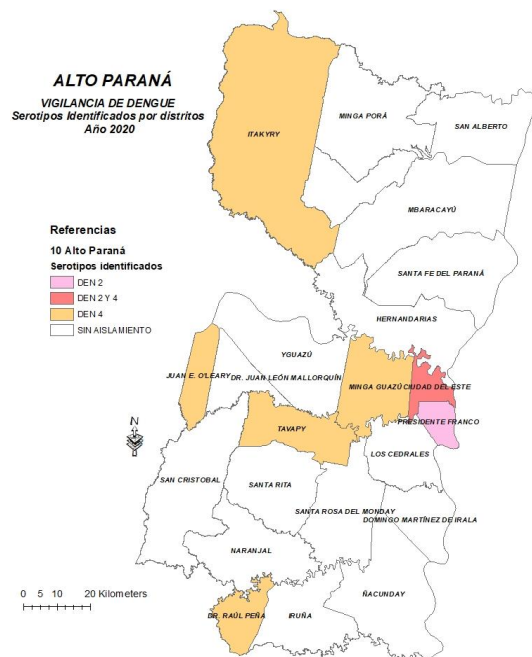

CONSIDERACIONES FINALES

El contenido de este boletín puede modificarse según la dinámica de la vigilancia de las Arbovirosis: dengue, chikungunya y zika.

Las notificaciones de Arbovirosis se definen operacionalmente, en este boletín, a partir de la Resolución N° 600/2019, correspondiente al 3 de diciembre del año 2019 "Criterios de definición de casos de arbovirosis: dengue, chikungunya y zika, flujograma para la toma de muestra de laboratorio". Remitirse a este documento oficial para conocer las definiciones epidemiológicas de caso utilizados en este material.