

Situación epidemiológica de Arbovirosis

DEPARTAMENTO DE AMAMBAY

ACTUALIZACIÓN DESDE LA SE 1 A LA SE 14

(29 de diciembre, 2019 al 04 de Abril, 2020)

AÑO 2020

Descripción

Este boletín contiene información actualizada de la Situación Epidemiológica de Arbovirosis: Dengue, Zika y Chikungunya.

Los datos presentados, tienen como fuente principal la base nacional de la Vigilancia de Arbovirosis.

La revisión final y difusión de las informaciones, aquí presentadas, son realizadas por el equipo técnico de la Dirección de Alerta y Respuesta ante Emergencias en Salud Pública /Centro Nacional de Enlace (CNE).

Contenido

Resumen

Situación Epidemiológica departamental

- > Dengue
- > Chikungunya
- > Zika

Circulación Viral

Consideraciones finales

SITUACIÓN EPIDEMIOLÓGICA DE LA XIII REGIÓN SANITARIA-AMAMBAY

El departamento de Amambay cuenta con 5 distritos, todos registran notificaciones.

TABLA 1: RESUMEN

Desde el 29 de diciembre, 2019 al 04 de abril, 2020 se registran:

DEPARTAMENTO DE AMAMBAY. AÑO 2020			
ARBOVIROSIS	CASOS (CONF. Y PROB.)	SOSPECHOSOS	DESCARTADOS
DENGUE	125	2.523	62
CHIKUNGUNYA	0	9	0
ZIKA	0	12	1

No se registran casos confirmados ni probables de Chikungunya y Zika, en lo que va del año 2020.

TABLA 2: CASOS DE DENGUE POR DISTRITOS

DEPARTAMENTO DE AMAMBAY. AÑO 2020			
DISTRITOS	CASOS (CONF. Y PROB.)	SOSPECHOSOS	DESCARTADOS
PEDRO JUAN CABALLERO	124	1.997	56
BELLA VISTA	1	153	2
ZANJA PYTA		23	1
CAPITAN BADO		342	2
KARAPA'I		8	1
TOTALES	125	2523	62

El último caso confirmado se registró en la SE 13, en el distrito de PJC.

GRÁFICO 1. DENGUE. NOTIFICACIONES DESDE LA SE 1 A LA SE 14 DEPARTAMENTO DE AMAMBAY, AÑO 2020

**Notificaciones de dengue. SE1 a SE 14. Departamento Amambay.
Año 2020**

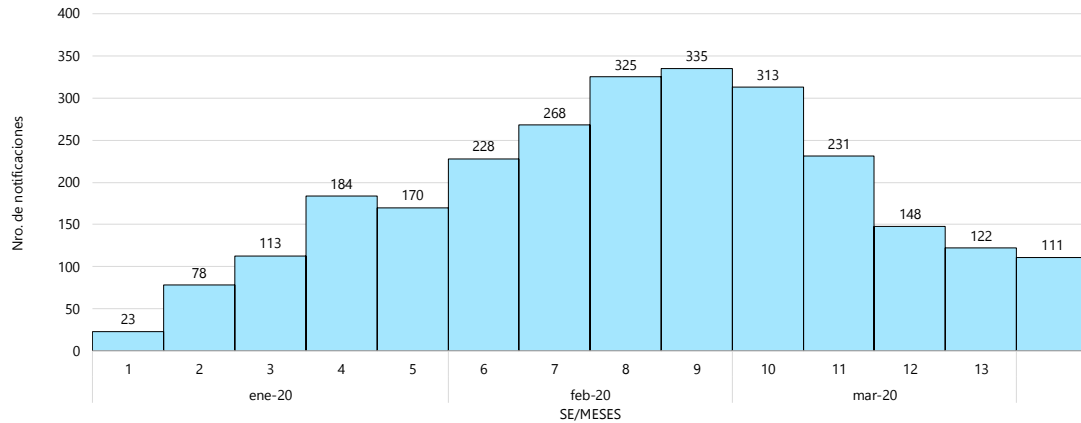

Los datos de la SE 14 se encuentran de manera parcial.

Este gráfico presenta el número de notificaciones de dengue por semana de inicio de síntomas, excluyendo los descartados.

GRÁFICO 2. DENGUE. CASOS POR GRUPO DE EDAD Y SEXO. DESDE LA SE 1 A LA SE 14 DEPARTAMENTO DE AMAMBAY, AÑO 2020

**DENGUE. CASOS POR GRUPO DE EDAD Y SEXO. DESDE LA SE 1 A LA SE 14
DEPARTAMENTO DE AMAMBAY, AÑO 2020**

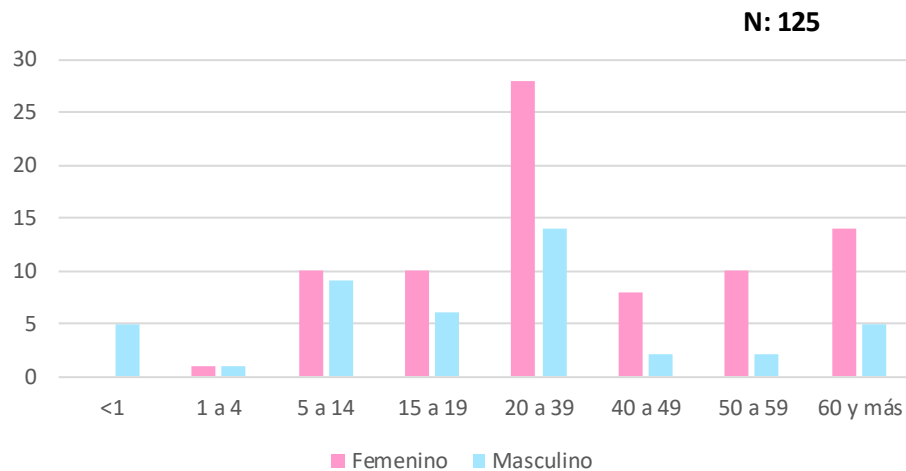

De los casos de dengue registrados en Amambay, fueron afectados todos los grupos de edades de <1 año a 60 y más años de edad, con predominio en el de 20 a 39 años (36% de los confirmados) y del sexo femenino.

CIRCULACIÓN VIRAL EN LA REGIÓN SANITARIA.

En la región de Amambay se identificó la circulación DEN-2 y DEN-4 en el distrito de Pedro Juan Caballero y en el distrito de Bella Vista DEN-4.

MAPA 1: VIGILANCIA DE DENGUE

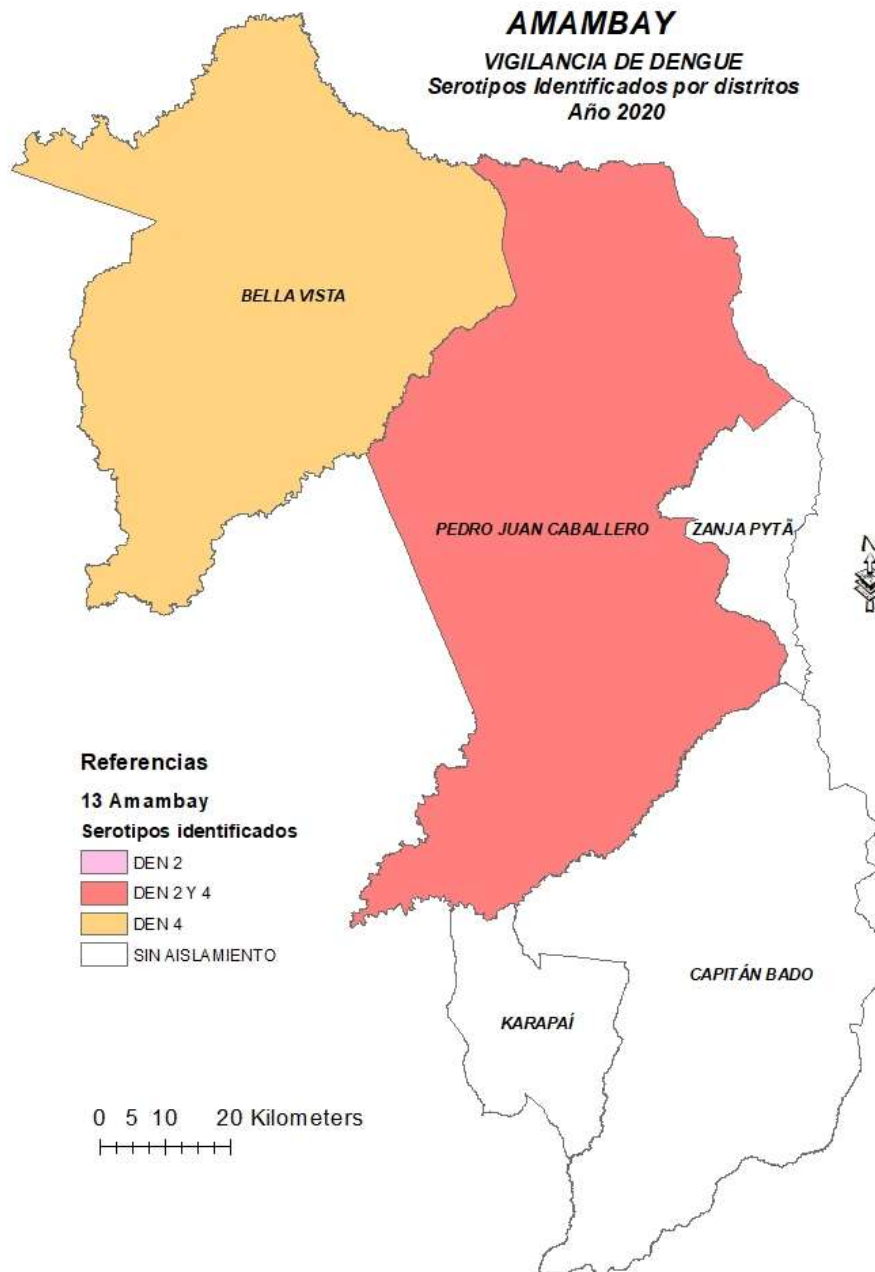

CONSIDERACIONES FINALES

El contenido de este boletín puede modificarse según la dinámica de la vigilancia de las Arbovirosis: dengue, chikungunya y zika.

Las notificaciones de Arbovirosis se definen operacionalmente, en este boletín, a partir de la Resolución N° 600/2019, correspondiente al 3 de diciembre del año 2019 “Criterios de definición de casos de arbovirosis: dengue, chikungunya y zika, flujograma para la toma de muestra de laboratorio”. Remitirse a este documento oficial para conocer las definiciones epidemiológicas de caso utilizados en este material.