

Boletín semanal de Arbovirosis

Año 2022

SE 1 a la SE 42 (02 de enero al 22 de octubre)

Contenido



01. Situación epidemiológica

- > Dengue
- > Chikungunya
- > Zika

02. Tendencia de notificaciones

03. Circulación viral

04. Reseña del año 2021

Descripción

Este boletín contiene información actualizada de la Situación Epidemiológica de Arbovirosis: Dengue, Zika y Chikungunya.

Los datos presentados, tienen como fuente principal la base nacional de la Vigilancia de Arbovirosis.

La revisión final y difusión de las informaciones, aquí presentadas, son realizadas por el equipo técnico de la Dirección de Vigilancia y Respuesta a Emergencias de Salud Pública /Centro Nacional de Enlace (CNE-RSI).

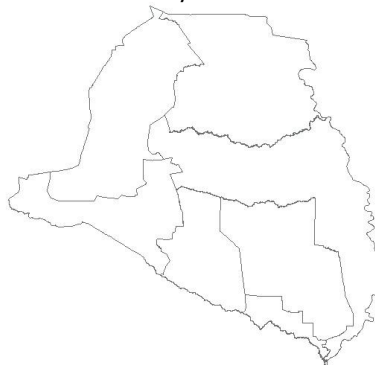

PDTE. HAYES

XV R.S.

Consideraciones

El contenido de este boletín puede modificarse según la dinámica de la vigilancia de las Arbovirosis: dengue, chikungunya y zika.

Las notificaciones de Arbovirosis se definen operacionalmente, en este boletín, a partir de la Resolución N° 600/2019, correspondiente al 3 de diciembre del año 2019 "Criterios de definición de casos de arbovirosis: dengue, chikungunya y zika, flujograma para la toma de muestra de laboratorio". Remitirse a este documento oficial para conocer las definiciones epidemiológicas de caso, utilizados en este material.



ELABORADO POR LA UNIDAD
EPIDEMIOLÓGICA REGIONAL

Epidemióloga Regional:

Lic. Miryam Solíz.

Colaboradores:

Lic. Rosanna Navarro.

Lic. Nilda Lezcano

Correo electrónico:

vigiepi15tarsanit@gmail.com

Unidad Epidemiológica Regional: Décima Quinta Región Sanitaria, departamento de Pdte. Hayes.

Oficina: Distrito Villa Hayes.

Tel: 0226 262364



DIRECCIÓN DE VIGILANCIA Y RESPUESTA A
EMERGENCIAS EN SALUD PÚBLICA



TETÁ REKUÁI
GOBIERNO NACIONAL

Paraguái
Tetãguará
mba'e

Situación Epidemiológica

Departamento de Pdte. Hayes

Actualización: SE 1 a SE 42. 02 de enero al 22 de octubre de 2022

En el departamento de Pdte. Hayes, los registros de Dengue suman 140 notificaciones (entre confirmados, probables y sospechosos) que junto con los descartados suman un total de 380. En lo que va de año 2022, se registró 1 caso confirmado de dengue. En cuanto a las notificaciones de Chikungunya, se registraron 9 casos confirmados, 1 caso probable y treinta y cuatro (34) sospechas.

Por otro lado, Zika registraron ciento nueve (114) notificaciones de sospechas, de los cuales noventa (90) se descartaron, todos ellos procedentes de 7 distritos del Departamento. *Tabla 1*

Tabla 1: Arbovirosis. Resumen general.

DEPARTAMENTO DE PDTE. HAYES. AÑO 2022				
ARBOVIROSIS	CASOS (CONF. Y PROB.)	SOSPECHOSOS	DESCARTADOS	TOTAL
DENGUE	1	139	240	380
CHIKUNGUNYA	10	34	80	124
ZIKA	0	24	90	114

Gráfico 1. Dengue. Número de notificaciones desde la SE 1 a la SE 42, departamento de Pdte. Hayes, año 2022

Notificaciones de dengue, según semana de inicio de síntomas. Año 2022.
Departamento de Pte. Hayes

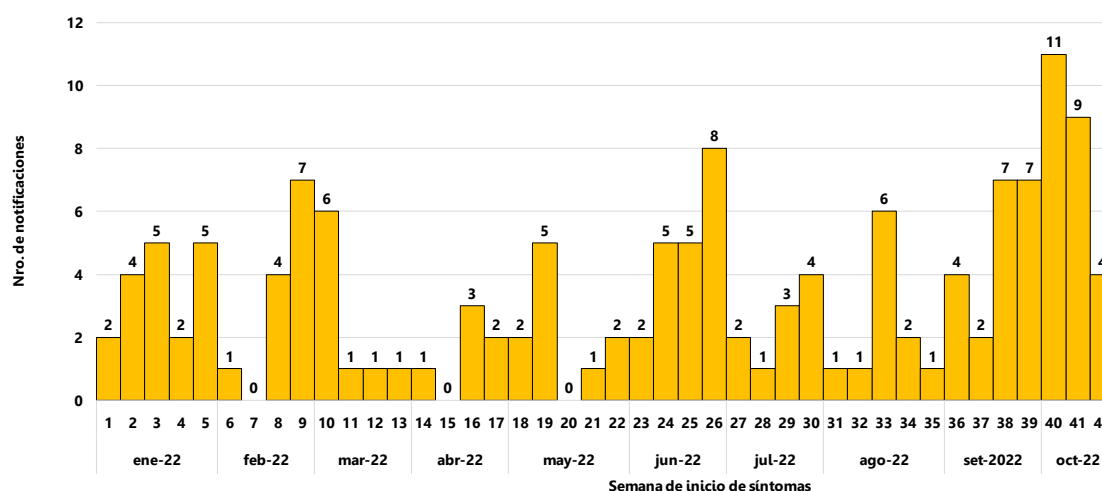

En este gráfico se presenta el número de notificaciones de dengue, a nivel departamental, por semana de inicio de síntomas, excluyendo los descartados.



DIRECCIÓN DE VIGILANCIA Y RESPUESTA A EMERGENCIAS EN SALUD PÚBLICA



TETÁ REKUÁI
GOBIERNO NACIONAL

Paraguái
Tehyguará
mba'e

Situación Epidemiológica

Departamento de Pdte. Hayes XV R.S.

Tabla 2: Dengue. Distribución de notificaciones por distritos.

DEPARTAMENTO DE PDTE. HAYES. AÑO 2022				
DISTRITOS	CASOS (CONF. Y PROB.)	DESCARTADOS	SOSPECHOSOS	TOTAL GENERAL
VILLA HAYES	0	170	77	247
BENJAMIN ACEVAL	1	58	51	110
PUERTO PINASCO	0	1	2	3
JOSE FALCON	0	5	3	8
IRALA FERNANDEZ	0	2	1	3
ESTEBAN MARTINEZ	0	0	1	1
NANAWA	0	4	4	8
TOTALES	1	240	139	380

Pdte. Hayes cuenta con 10 distritos; y las notificaciones (confirmados, probables y sospechosos) de dengue, fueron procedentes de 7 distritos.

Gráfico 2. Comparativo de notificaciones de los últimos 10 años. 2013 al 2022

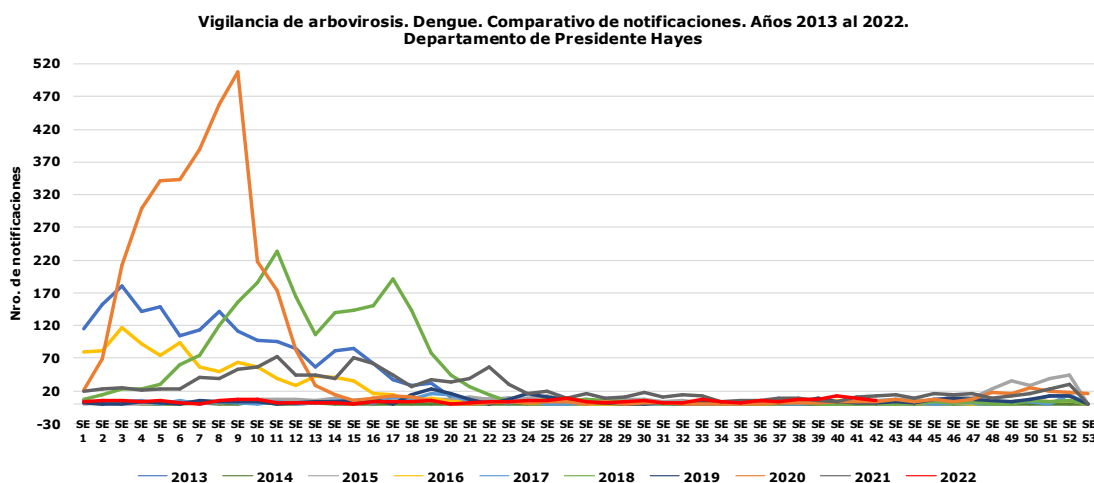

En relación al gráfico, muestra un comparativo de la tendencia de notificaciones del departamento de Pdte. Hayes, según semanas epidemiológicas en los últimos 10 años. Se incluyeron las notificaciones de casos confirmados, probables y sospechosos registrados en el sistema de vigilancia. Se excluyeron los descartados.



Situación Epidemiológica

Departamento de Pdte. Hayes – XV R.S.

Circulación viral

En lo que va del año 2022, en la región de Presidente Hayes se identificó la circulación DEN-2: en el distrito de Benjamín Aceval.

Los casos confirmados de Chikungunya se identifica en la localidad de Remancito, en el distrito de Villa Hayes.

Mapa 1. Vigilancia de Arbovirosis

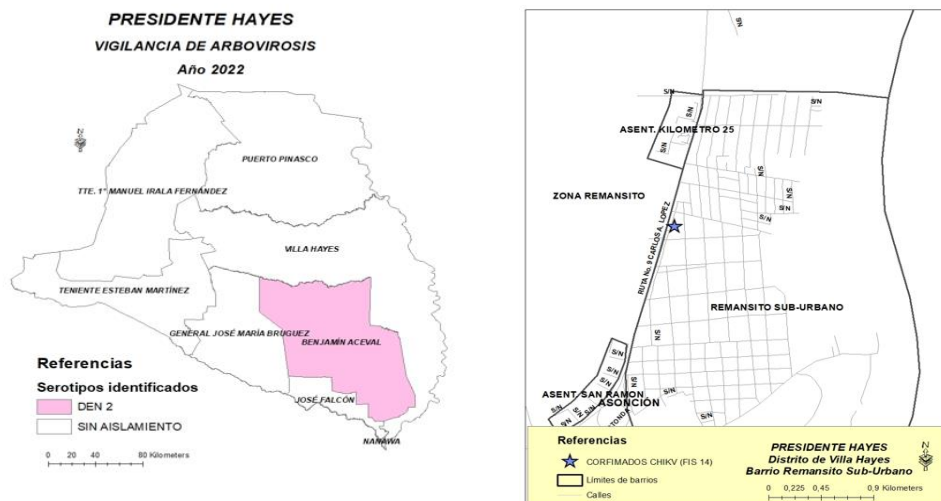

Reseña del año 2021

- **Dengue:**

Se registraron 1.244 notificaciones de arbovirosis:

- 437 casos (214 confirmados y 223 probables)
- 807 sospechosos
- 441 descartados

- **Chikungunya:**

- No se registraron casos confirmados ni probables

- **Zika:**

- No se registraron casos confirmados ni probables