

Situación epidemiológica de Arbovirosis

DEPARTAMENTO DE BOQUERÓN

ACTUALIZACIÓN DESDE LA SE 1 A LA SE 48

(03 de enero, 2021 al 04 de Diciembre, 2021)

AÑO 2021

Descripción

Este boletín contiene información actualizada de la Situación Epidemiológica de Arbovirosis: Dengue, Zika y Chikungunya.

Los datos presentados, tienen como fuente principal la base nacional de la Vigilancia de Arbovirosis.

La revisión final y difusión de las informaciones, aquí presentadas, son realizadas por el equipo técnico de la Dirección de Alerta y Respuesta ante Emergencias en Salud Pública /Centro Nacional de Enlace (CNE).

Contenido

Resumen

Situación Epidemiológica departamental

- > Dengue
- > Chikungunya
- > Zika

Circulación Viral

Consideraciones finales

SITUACIÓN EPIDEMIOLÓGICA DE LA XVI REGIÓN SANITARIA-BOQUERÓN

El departamento de Boquerón cuenta con 3 distritos, todos registran notificaciones.

TABLA 1: RESUMEN

Desde el 03 de enero 2021 al 04 de Diciembre 2021 se registran:

DEPARTAMENTO DE BOQUERÓN. AÑO 2021			
ARBOVIROSIS	CASOS (CONF. Y PROB.)	SOSPECHOSOS	DESCARTADOS
DENGUE	98	221	85
CHIKUNGUNYA	0	0	0
ZIKA	0	0	0

No se registran casos confirmados de Chikungunya y Zika, en lo que va del año 2021.

TABLA 2: CASOS DE DENGUE POR DISTRITOS

DEPARTAMENTO DE BOQUERÓN. AÑO 2021			
DISTRITOS	CASOS (CONF. Y PROB.)	SOSPECHOSOS	DESCARTADOS
FILADELFIA	92	136	75
MARISCAL ESTIGARRIBIA	6	77	3
LOMA PLATA	0	8	7
TOTALES	98	221	85

El mayor número de casos notificados proceden del distrito Filadelfia, se confirman 83 casos hasta en la SE 48 en los Barrios Centro, Amistad, Primavera y Florida del **Distrito Filadelfia**. Se registran 5 casos confirmados y 77 casos sospechosos en el **Distrito de Mariscal Estigarribia**, y 8 casos sospechosos en el **Distrito de Loma Plata**.

En fecha 12 de febrero se realiza bloqueo químico y búsqueda de febriles alrededor del caso confirmado en el Barrio Centro por personal del Senepa con apoyo del nivel central.

GRÁFICO 1. DENGUE. NOTIFICACIONES DESDE LA SE 1 A LA SE 48 DEPARTAMENTO DE BOQUERÓN, AÑO 2021

Notificaciones de dengue. SE 1 a SE 48 Departamento Boquerón. Año 2021

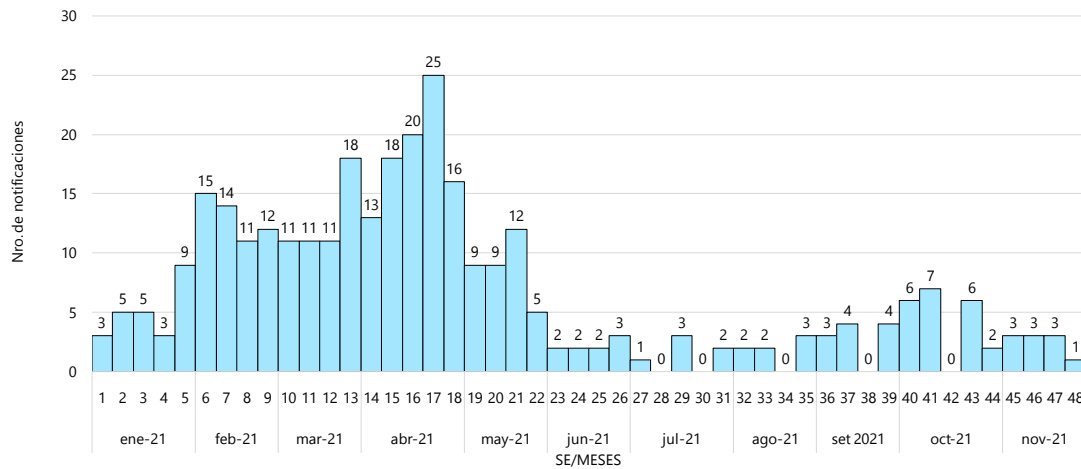

Se registra el pico máximo de notificaciones en el departamento en la SE 17 con **25 notificaciones**.

Este gráfico presenta el número de notificaciones de dengue por semana de inicio de síntomas, excluyendo los descartados.

CIRCULACIÓN VIRAL EN LA REGIÓN SANITARIA.

En el año 2021 se identifica la circulación de DEN-2 y DEN 4 en el distrito Filadelfia

MAPA 1: VIGILANCIA DE DENGUE



CONSIDERACIONES FINALES

El contenido de este boletín puede modificarse según la dinámica de la vigilancia de las Arbovirosis: dengue, chikungunya y zika.

Las notificaciones de Arbovirosis se definen operacionalmente, en este boletín, a partir de la Resolución N° 600/2019, correspondiente al 3 de diciembre del año 2019 "Criterios de definición de casos de arbovirosis: dengue, chikungunya y zika, flujograma para la toma de muestra de laboratorio". Remitirse a este documento oficial para conocer las definiciones epidemiológicas de caso utilizados en este material.