

En este Boletín se encuentra la información analizada de la Situación de las Arbovirosis en Capital.

Como fuente principal es utilizado el Sistema de Información de la Vigilancia de Eventos de Notificación Obligatoria y Calidad de Datos dependiente de la Dirección General de Vigilancia de la Salud.

Los datos corresponden a la XVIII Región Sanitaria – Capital, desde la SE 1-20 del año 2019

La información se encuentra bajo constante modificación debido a los procesos dinámicos de la Vigilancia de las Arbovirosis: Dengue, Chikungunya y Zika.

Elaboración: Arturo Amarilla
Revisión y difusión: Equipo de Alerta y Respuesta ante Emergencias en Salud Pública/Centro Nacional de Enlace/DGVS.

Boletín de Arbovirosis

XVIII RS. - CAPITAL

SE 1 A SE 20/2019

SITUACION EPIDEMIOLOGICA

Contenido	Pág.
Portada	1
Situación Epidemiológica de Asunción	2-4
Circulación Viral	4

Ministerio de Salud Pública
y Bienestar Social
Dirección General de
Vigilancia de la Salud
Unidad Epidemiológica
Regional-Capital.
XVIII Región Sanitaria
Telefax:204.758
Epidemiólogo/a Regional:
Lic. Andrea Ferloni

Situación Epidemiológica – Capital, Año 2019

Desde la SE1 (30/12/2018) a la SE 20 (18/05/2019) se registraron un total de **1.436 notificaciones** (confirmados, probables, sospechosos) **de Arbovirosis** (dengue, chikungunya y zika).

- Dengue:** se registran un total de **155 casos de dengue**, el grupo de edad más afectado es el de 20 a 39 años, con predominio del sexo masculino (28/54), los casos fueron clasificados en:
 - Confirmados: 37 casos** distribuidos en 20 barrios de Asunción, los últimos casos confirmados se registraron en la semana 18.
 - Probables: 118 casos** probables de dengue, los últimos casos se registraron San Pablo y Ricardo Brugada de la Asunción.
- Chikungunya:** El último caso probable de chikungunya se registró en el barrio Terminal en la SE 13 del año en curso.
- Zika:** El último caso probable de zika se registró en el barrio Tablada Nueva en la SE 11/2018

Gráfico 1: Curva de notificaciones, Capital-SE 1 a la SE 20. Año 2019



Gráfico 2: Casos de dengue por grupo de edad y sexo, Capital-SE 1 a la SE 20. Año 2019



Tabla 1: Notificaciones y casos de Arbovirosis, Capital-Año 2019

NOTIFICACIONES Y CASOS DE ARBOVIROSIS-ASUNCIÓN-AÑO 2019										
N°	Barrios de Asunción	DENGUE		CHIKUNGUNYA		ZIKA		NOTIFICACIONES		confirmados probables y sospechosos
		Confirmados	Probables	Confirmados	Probables	Confirmados	Probables	Sospechosos	Descartados	
1	BANCO SAN MIGUEL							4		4
2	BAÑADO CARA CARA								1	0
3	BAÑADO TACUMBU								6	0
4	BELLA VISTA	1	1					22	18	24
5	BOTANICO	1						11	44	12
6	CIUDAD NUEVA	1	1					15	2	17
7	DE LA RESIDENTA	12	63					33	12	108
8	DR. JOSE GASPAR RODRIGUEZ DE FRANCIA	1						7	12	8
9	DR. ROBERTO L. PETIT		3					19	46	22
10	GRAL JOSE EDUVIGIS DIAZ							7	3	7
11	GRAL BERNARDINO CABALLERO							12	12	12
12	HIPODROMO		2					7	33	9
13	ITA ENRAMADA							8	1	8
14	ITA PYTA PUNTA								2	0
15	ITAY								2	0
16	JARA	2	1					25	48	28
17	LA CATEDRAL							7	4	7
18	LA ENCARNACION		1					10	16	11
19	LAS LOMAS								2	0
20	LAS MERCEDES							6	3	6
21	LOMA PYTA	1	6					51	72	58
22	LOS LAURELES		4					6	5	10
23	LUIS ALBERTO DE HERRERA							7	6	7
24	MADAME ELISA ALICIA LYNCH							7	3	7
25	MANORA							8		8
26	MBOCAYATY							19	3	19
27	MBURICAO							6	2	6
28	MBURUCUYA		1					14	1	15
29	MCAL. FRANCISCO SOLANO LOPEZ							5	1	5
30	MCAL. JOSE FELIX ESTIGARRIBIA							7	2	7
31	NAZARETH	1	3					14	11	18
32	OBRERO							73	33	73
33	PINOZA							18	5	18
34	PRESIDENTE CARLOS ANTONIO LOPEZ	1						6	3	7
35	RECOLETA	1	2					7	4	10
36	REPUBLICANO							23	15	23
37	RICARDO BRUGADA		3					42	16	45
38	SAJONIA	1	1					55	17	57
39	SALVADOR DEL MUNDO							5	2	5
40	SAN ANTONIO							12	4	12
41	SAN BLAS		3					56	14	59
42	SAN CAYETANO							28	10	28
43	SAN CRISTOBAL							6	2	6
44	SAN FELIPE							2	1	2
45	SAN JORGE							10		10
46	SAN PABLO	4	10					81	62	95
47	SAN ROQUE	1						25	1	26
48	SAN VICENTE	2	2					29	10	33
49	SANTA ANA	1	1					36	15	38
50	SANTA LIBRADA							1	1	1
51	SANTA MARIA							18	6	18
52	SANTA ROSA							29	5	29
53	SANTISIMA TRINIDAD		1					60	8	61
54	SANTO DOMINGO		1					4	1	5
55	TABLADA NUEVA							29	7	29
56	TACUMBU	1						46	18	47
57	TEMBETARY							5	1	5
58	TERMINAL	1			1			10	8	12
59	TTE. SILVIO PETTIROSSI	1						20	8	21
60	VILLA AURELIA							19	7	19
61	VILLA MORRA							6	1	6
62	VIRGEN DE FATIMA							12	1	12
63	VIRGEN DE LA ASUNCION		1					24	7	25
64	VIRGEN DEL HUERTO							15	1	15
65	VISTA ALEGRE	2						22	8	24
66	YCUA SATI							5	2	5
67	YUKYTY							2		2
68	ZEBALLOS CUE	1	8					101	24	110
TOTAL		37	119	0	1	0	0	1.279	701	1.436

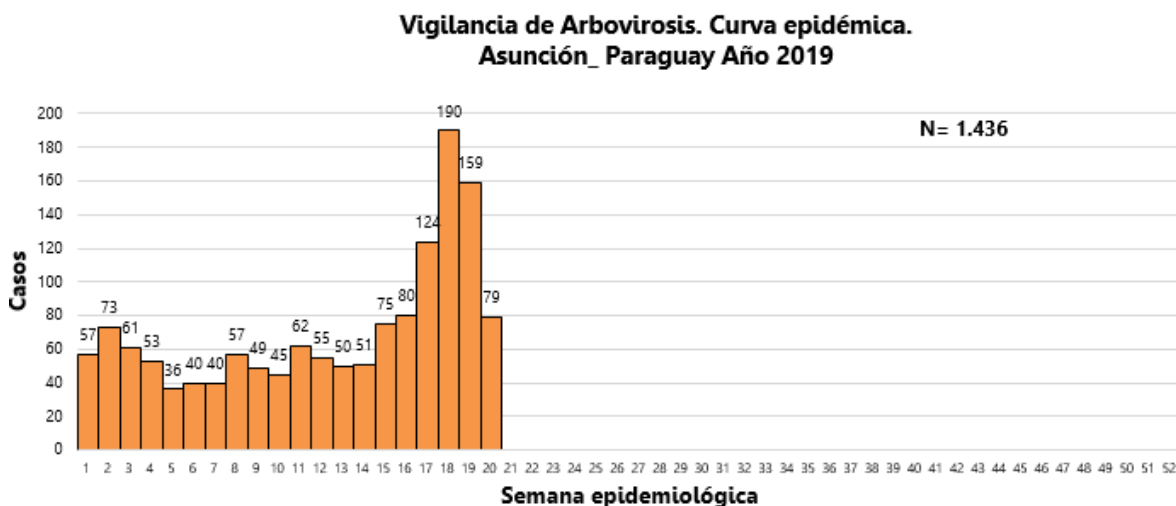
Gráfico 2: Comparativo de años anteriores. Desde el 2014 al 2019. Capital

**Vigilancia de Arbovirosis. Comparativo por año 2014 al 2019
Asunción_Paraguay**

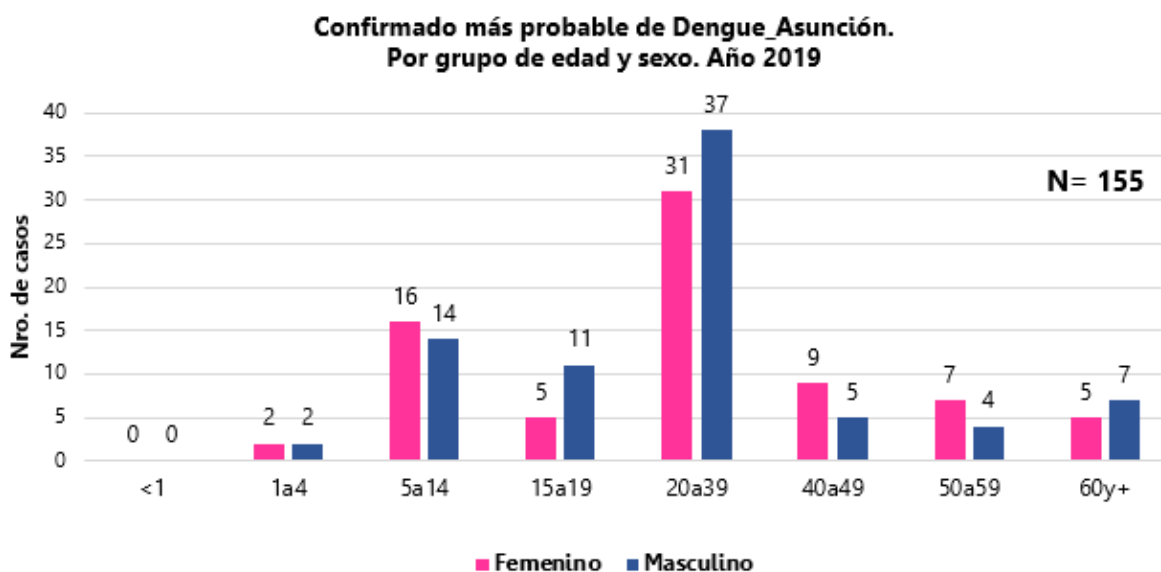
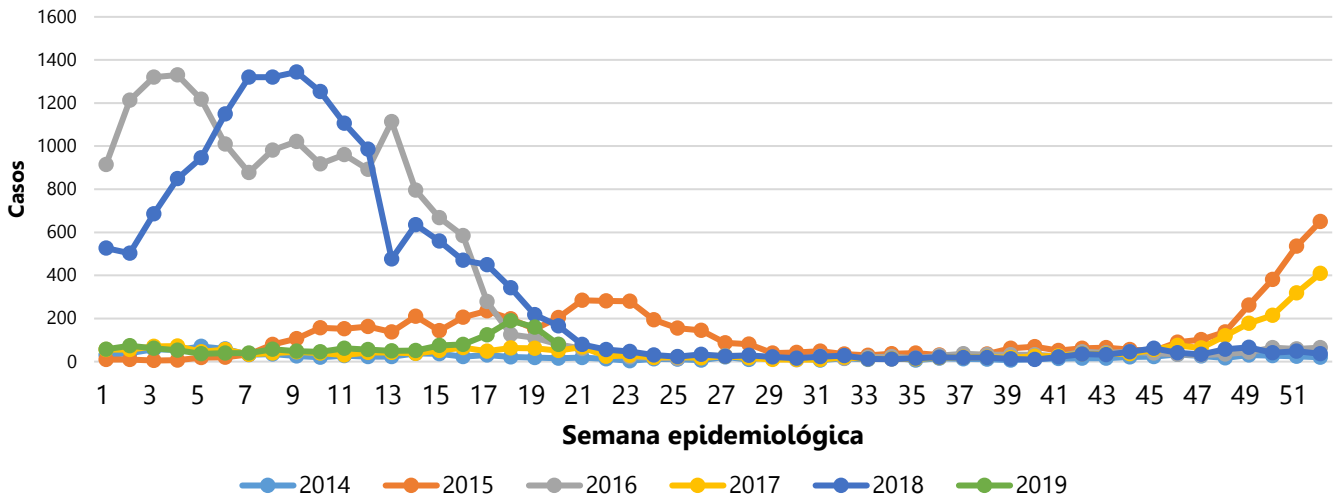

En los años 2016 y 2018 se registraron las mayores notificaciones comparado con los años 2014, 2015 y 2017. Entre las SE 1 y 20 del año 2019, la curva se encuentra dentro de lo esperado comparado con los años anteriores.

Mapa 1: Distribución geográfica de los casos confirmados por distrito-Capital -Año 2019

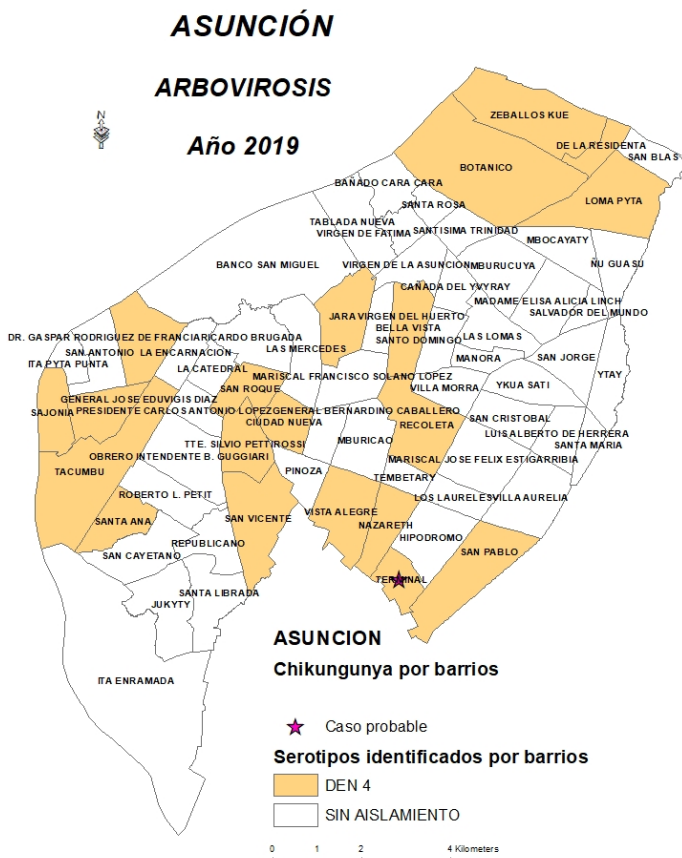

Se identificó la **circulación de DEN- 4, en 20 barrios de Asunción**. Además, se registran 118 casos probables de dengue.

Actualmente se registran un **caso probable de Chikungunya en el barrio Terminal** correspondiente a la SE 13, no se identificó casos confirmados.

No se registran casos confirmados ni probables de Zika.