

En este Boletín se encuentra la información analizada de la Situación de las Arbovirosis en Capital.

Como fuente principal es utilizado el Sistema de Información de la Vigilancia de Eventos de Notificación Obligatoria y Calidad de Datos dependiente de la Dirección General de Vigilancia de la Salud.

Los datos corresponden a la XVIII Región Sanitaria – Capital, desde la SE 1-26 del año 2019

La información se encuentra bajo constante modificación debido a los procesos dinámicos de la Vigilancia de las Arbovirosis: Dengue, Chikungunya y Zika.

Elaboración: Arturo Amarilla
Revisión y difusión: Equipo de Alerta y Respuesta ante Emergencias en Salud Pública/Centro Nacional de Enlace/DGVS.

Boletín de Arbovirosis

XVIII RS. - CAPITAL

SE 1 A SE 26/2019

SITUACION EPIDEMIOLOGICA

Contenido	Pág.
<i>Portada</i>	1
<i>Situación Epidemiológica de Asunción</i>	2-4
<i>Circulación Viral</i>	4

Ministerio de Salud
Pública y Bienestar Social
Dirección General de
Vigilancia de la Salud
Unidad Epidemiológica
Regional-Capital.
XVIII Región Sanitaria
Telefax: 204.758
Epidemiólogo/a Regional:
Lic. Andrea Ferloni

Situación Epidemiológica – Capital, Año 2019

Desde la SE1 (30/12/2018) a la SE 26 (29/06/2019) se registraron un total de **2.275 notificaciones** (confirmados, probables, sospechosos) **de Arbovirosis** (dengue, chikungunya y zika).

- + **Dengue:** se registran un total de **302 casos de dengue**, el grupo de edad más afectado es el de 20 a 39 años, 23 % corresponde al sexo femenino y 21 % al sexo masculino , los casos fueron clasificados en:

Confirmados: 43 casos distribuidos en 22 barrios de Asunción, el último caso confirmado se registró en la semana 23.

Probables: 259 casos probables de dengue, los últimos, Loma Pyta 1, Mburucuya 1, Obrero 1, en la semana 25.

- + **Chikungunya:** El último caso probable de chikungunya se registró en el barrio Terminal en la SE 13 del año en curso.

- + **Zika:** El último caso probable de zika se registró en el barrio Tablada Nueva en la SE 11/2018

Gráfico 1: Curva de notificaciones, Capital-SE 1 a la SE 26. Año 2019



Tabla 1: Notificaciones y casos de Arbovirosis, Capital-Año 2019

N°	Barrios de Asunción	DENGUE		CHIKUNGUNYA		ZIKA		NOTIFICACIONES		confirmados probables y sospechosos
		Confirmados	Probables	Confirmados	Probables	Confirmados	Probables	Sospechosos	Descartados	
1	BANCO SAN MIGUEL							4		4
2	BAÑADO CARA CARA								1	0
3	BAÑADO TACUMBU							6	7	6
4	BELLA VISTA	1	2					36	22	39
5	BOTANICO	2						20	47	22
6	CAÑADA DEL YBYRAY							2		2
7	CIUDAD NUEVA	1	3					31	5	35
8	DE LA RESIDENTA	14	102					5	20	121
9	DR. JOSE GASPAR RODRIGUEZ DE FRANCIA	1	1					16	17	18
10	DR. ROBERTO L. PETIT		5					54	55	59
11	GRAL. JOSE EDUVIGIS DIAZ		1					18	3	19
12	GRAL. BERNARDINO CABALLERO	1						30	20	31
13	HIPODROMO	1	4					14	47	19
14	ITA ENRAMADA							11	1	11
15	ITA PYTA PUNTA							3	2	3
16	ITAY							2	2	2
17	JARA	2	7					50	56	59
18	LA CATEDRAL							12	5	12
19	LA ENCARNACION		2					22	19	24
20	LAS LOMAS								2	0
21	LAS MERCEDES							12	4	12
22	LOMA PYTA	1	20					97	87	118
23	LOS LAURELES		6					16	9	22
24	LUIS ALBERTO DE HERRERA		1					10	11	11
25	MADAME ELISA ALICIA LYNCH							12	3	12
26	MANORA							9		9
27	MBOCAYATY		1					25	10	26
28	MBURICAO		1					6	4	7
29	MBURUCUYA		2					31	4	33
30	MCAL. FRANCISCO SOLANO LOPEZ							5	1	5
31	MCAL. JOSE FELIX ESTIGARRIBIA		2					12	7	14
32	NAZARETH	1	9					17	28	27
33	OBRERO		3					92	116	95
34	PINOZA							26	21	26
35	PRESIDENTE CARLOS ANTONIO LOPEZ	1	5					7	6	13
36	RECOLETA	1	4					12	7	17
37	REPUBLICANO							38	34	38
38	RICARDO BRUGADA		4					37	55	41
39	SAJONIA	1	3					82	59	86
40	SALVADOR DEL MUNDO							6	3	6
41	SAN ANTONIO							26	4	26
42	SAN BLAS		6					63	25	69
43	SAN CAYETANO							44	12	44
44	SAN CRISTOBAL							10	4	10
45	SAN FELIPE							2	1	2
46	SAN JORGE		1					12	4	13
47	SAN PABLO	5	22					134	97	161
48	SAN ROQUE	1	2					43	4	46
49	SAN VICENTE	2	3					54	14	59
50	SANTA ANA	1	1					56	20	58
51	SANTA LIBRADA							1	1	1
52	SANTA MARIA							24	6	24
53	SANTA ROSA		1					31	8	32
54	SANTISIMA TRINIDAD		2					83	14	85
55	SANTO DOMINGO		1					9	1	10
56	TABLADA NUEVA							39	10	39
57	TACUMBU	1	4					91	28	96
58	TEMBETARY		1		1			7	2	9
59	TERMINAL	1	1					13	11	15
60	TTE. SILVIO PETTIROSSI	1	1					35	10	37
61	VILLA AURELIA		4					35	14	39
62	VILLA MORRA		2					6	3	8
63	VIRGEN DE FATIMA							19	2	19
64	VIRGEN DE LA ASUNCION		2					29	12	31
65	VIRGEN DEL HUERTO							16	3	16
66	VISTA ALEGRE	2	2					39	10	43
67	YCUA SATI							7	2	7
68	YUKYTY							2		2
69	ZEBALLOS CUE	1	15					154	47	170
	TOTALES	43	259	0	1	0	0	1.972	1.169	2.275

Gráfico 2: Comparativo de años anteriores. Desde el 2014 al 2019. Capital

**Vigilancia de Arbovirosis. Comparativo por año 2014 al 2019
Asunción_Paraguay**

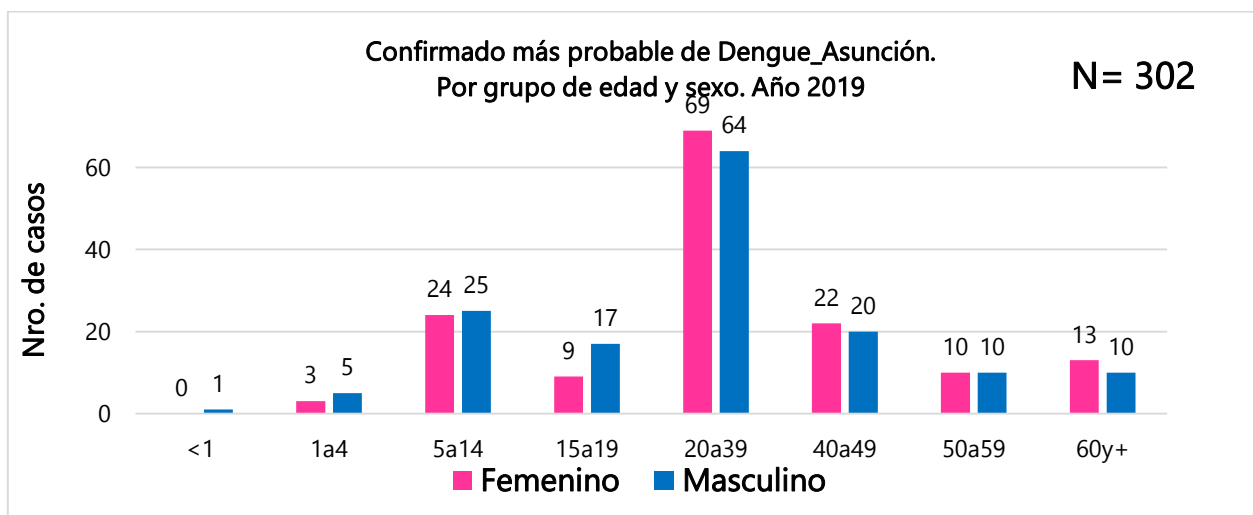
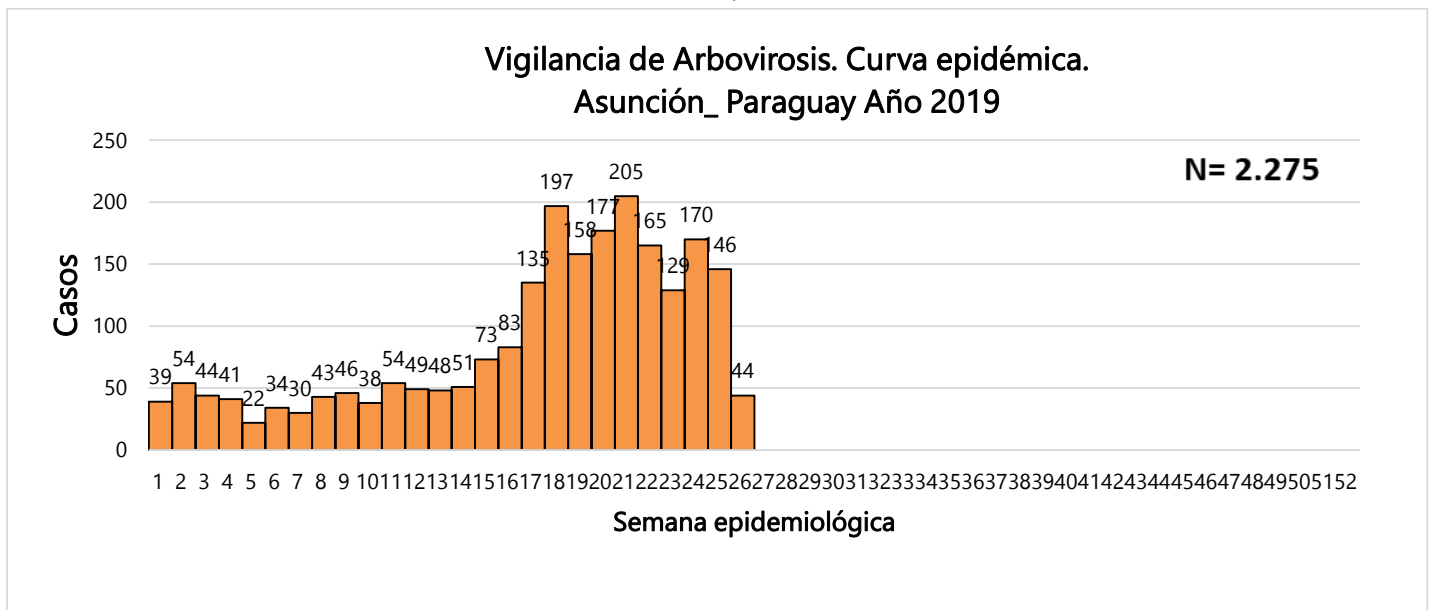
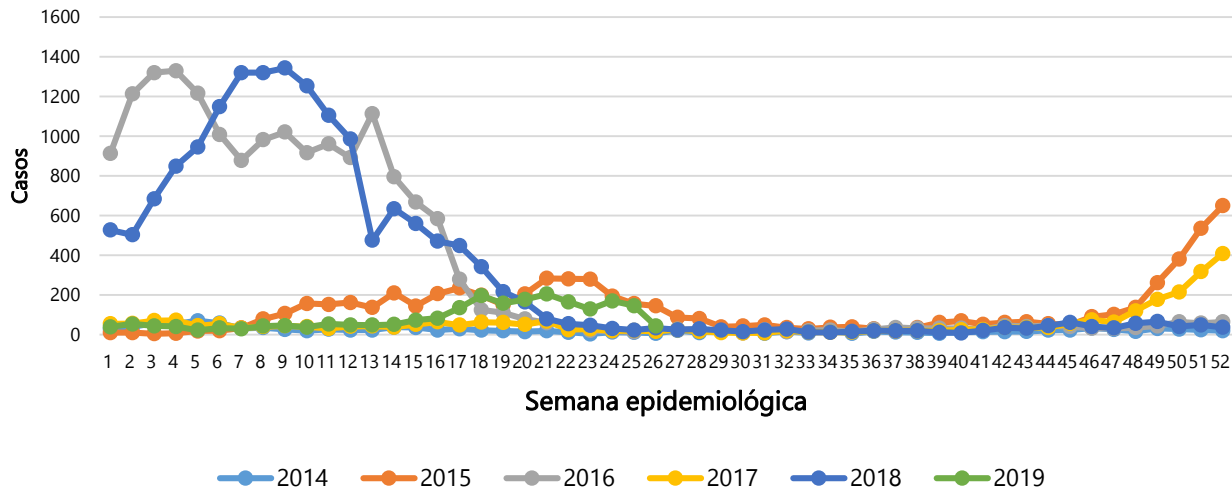

En los años 2016 y 2018 se registraron las mayores notificaciones comparado con los años 2014, 2015 y 2017. Entre las SE1 y 26 del año 2.019, la curva se encuentra dentro de lo esperado comparado con los años anteriores.

Mapa 1: Distribución geográfica de los casos confirmados por distrito-Capital -Año 2019

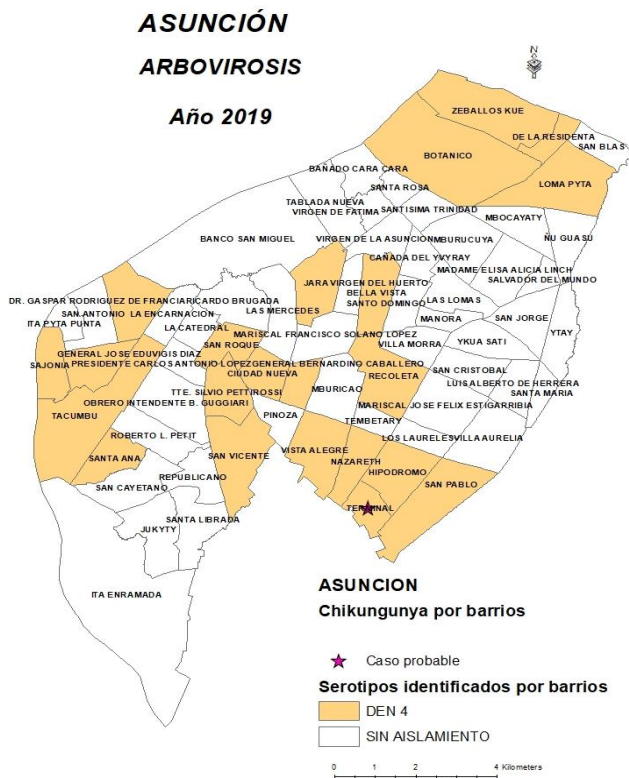

Se identificó la **circulación de DEN- 4, en 22 de los 68 barrios de Asunción, se confirmaron 43 casos por resultado del LCSP.** Además, se registran 259 casos probables de dengue.

Actualmente se registran un **caso probable de Chikungunya en el barrio Terminal** correspondiente a la SE 13, no se identificó casos confirmados.

No se registran casos confirmados ni probables de Zika, en lo que va del año 2019.