

En este Boletín se encuentra la información analizada de la Situación de las Arbovirosis en Capital.

Como fuente principal es utilizado el Sistema de Información de la Vigilancia de Eventos de Notificación Obligatoria y Calidad de Datos dependiente de la Dirección General de Vigilancia de la Salud.

Los datos corresponden a la XVIII Región Sanitaria – Capital, desde la SE 1-27 del año 2019

La información se encuentra bajo constante modificación debido a los procesos dinámicos de la Vigilancia de las Arbovirosis: Dengue, Chikungunya y Zika.

Elaboración: Arturo Amarilla
Revisión y difusión: Equipo de Alerta y Respuesta ante Emergencias en Salud Pública/Centro Nacional de Enlace/DGVS.

Boletín de Arbovirosis

XVIII RS. - CAPITAL

SE 1 A SE 27/2019

SITUACION EPIDEMIOLOGICA

Contenido	Pág.
<i>Portada</i>	1
<i>Situación Epidemiológica de Asunción</i>	2-4
<i>Circulación Viral</i>	4

Ministerio de Salud Pública
y Bienestar Social
Dirección General de
Vigilancia de la Salud
Unidad Epidemiológica
Regional-Capital.
XVIII Región Sanitaria
Telefax: 204.758
Epidemiólogo/a Regional:
Lic. Andrea Ferloni

Situación Epidemiológica – Capital, Año 2019

Desde la SE1 (30/12/2018) a la SE 27 (06/07/2019) se registraron un total de **2.271 notificaciones** (confirmados, probables, sospechosos) **de Arbovirosis** (dengue, chikungunya y zika).

- + **Dengue:** se registran un total de **332 casos de dengue**, el grupo de edad más afectado es el de 20 a 39 años (44%), al sexo femenino corresponde el 23 % y al sexo masculino 21 %, los casos fueron clasificados en:

Confirmados: 48 casos distribuidos en 25 barrios de Asunción, los últimos casos confirmados se registraron en la semana 26.

Probables: 283 casos probables de dengue, los últimos, Ciudad Nueva 1, Nazareth 1, Obrero 1, en la semana 26.

- + **Chikungunya:** El último caso probable de chikungunya se registró en el barrio Terminal en la SE 13 del año en curso.

- + **Zika:** El último caso probable de zika se registró en el barrio Tablada Nueva en la SE 11/2018

Gráfico 1: Curva de notificaciones, Capital-SE 1 a la SE 27. Año 2019



Gráfico 2: Casos confirmados y probables de dengue, Capital-SE 1 a la SE 27. Año 2019



Tabla 1: Notificaciones y casos de Arbovirosis, Capital-Año 2019

N°	Barrios de Asunción	DENGUE		CHIKUNGUNYA		ZIKA		NOTIFICACIONES		confirmados probables y sospechosos
		Confirmados	Probables	Confirmados	Probables	Confirmados	Probables	Sospechosos	Des cartados	
1	BANCO SAN MIGUEL							4		4
2	BAÑADO CARA CARA								1	0
3	BAÑADO TACUMBU							6	7	6
4	BELLA VISTA	1	2					38	22	41
5	BOTANICO	2						22	47	24
6	CAÑADA DEL YBYRAY							2		2
7	CIUDAD NUEVA	1	4					32	7	37
8	DE LA RESIDENTA	14	102					6	20	122
9	DR. JOSE GASPAR RODRIGUEZ DE FRANCIA	1	1					18	17	20
10	DR. ROBERTO L. PETIT		8					52	61	60
11	GRAL JOSE EDUVIGIS DIAZ		1					19	3	20
12	GRAL. BERNARDINO CABALLERO	2						27	22	29
13	HIPODROMO	1	4					11	50	16
14	ITA ENRAMADA							12	1	12
15	ITA PYTA PUNTA							3	2	3
16	ITAY							2	2	2
17	JARA	2	8					48	58	58
18	LA CATEDRAL							12	5	12
19	LA ENCARNACION		2					22	20	24
20	LAS LOMAS								2	0
21	LAS MERCEDES							13	4	13
22	LOMA PYTA	1	20					103	87	124
23	LOS LAURELES	1	6					13	11	20
24	LUIS ALBERTO DE HERRERA		1					10	11	11
25	MADAME ELISA ALICIA LYNCH		1					12	3	13
26	MANORA							9		9
27	MBOCAYATY		1					26	10	27
28	MBURICAO	1	1					7	4	9
29	MBURUCUYA		2					32	5	34
30	MCAL. FRANCISCO SOLANO LOPEZ							5	1	5
31	MCAL. JOSE FELIX ESTIGARRIBIA		3					11	8	14
32	NAZARETH	1	11					17	28	29
33	OBRERO		4					80	132	84
34	PINOZA		1					23	23	24
35	PRESIDENTE CARLOS ANTONIO LOPEZ	1	5					5	8	11
36	RECOLETA	1	4					13	7	18
37	REPUBLICANO		2					33	40	35
38	RICARDO BRUGADA		4					31	61	35
39	SAJONIA	1	3					78	64	82
40	SALVADOR DEL MUNDO							6	3	6
41	SAN ANTONIO		1					26	4	27
42	SAN BLAS		6					60	28	66
43	SAN CAYETANO		1					39	16	40
44	SAN CRISTOBAL							11	4	11
45	SAN FELIPE							2	1	2
46	SAN JORGE		1					11	5	12
47	SAN PABLO	5	26					129	108	160
48	SAN ROQUE	1	2					44	4	47
49	SAN VICENTE	2	5					56	15	63
50	SANTA ANA	1	1					55	23	57
51	SANTA LIBRADA							1	1	1
52	SANTA MARIA							25	6	25
53	SANTA ROSA		1					31	8	32
54	SANTISIMA TRINIDAD		3					81	16	84
55	SANTO DOMINGO		1					9	1	10
56	TABLADA NUEVA	1						38	12	39
57	TACUMBU	1	5					93	30	99
58	TEMBETARY		1		1			7	2	9
59	TERMINAL	1	1					12	12	14
60	TTE. SILVIO PETTIROSSI	1	1					35	10	37
61	VILLA AURELIA		4					33	16	37
62	VILLA MORRA		2					6	3	8
63	VIRGEN DE FATIMA							19	2	19
64	VIRGEN DE LA ASUNCION		2					29	12	31
65	VIRGEN DEL HUERTO							17	3	17
66	VISTA ALEGRE	3	3					39	13	45
67	YCUA SATI							8	2	8
68	YUKYTY							2		2
69	ZEBALLOS CUE	1	15					158	51	174
	TOTALES	48	283	0	1	0	0	1.939	1.265	2.271

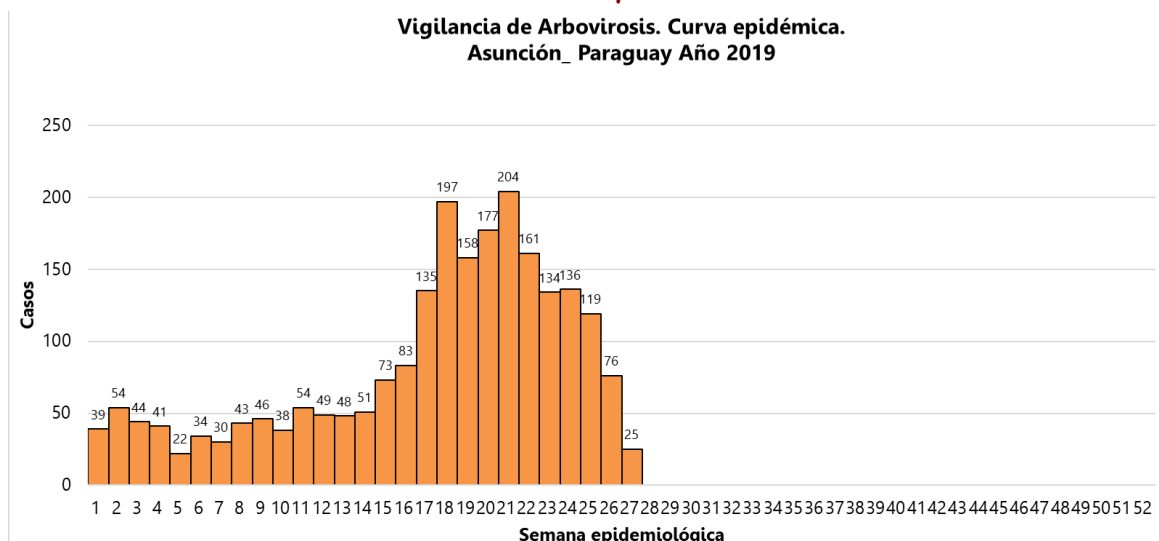
Gráfico 2: Comparativo de años anteriores. Desde el 2014 al 2019. Capital

Vigilancia de Arbovirosis. Comparativo por año 2014 al 2019 Asunción_Paraguay

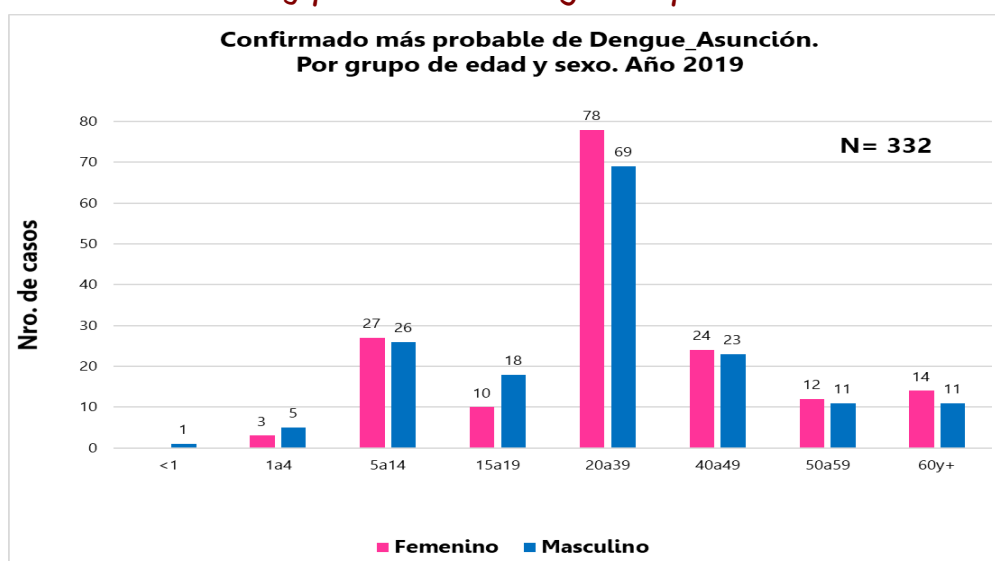
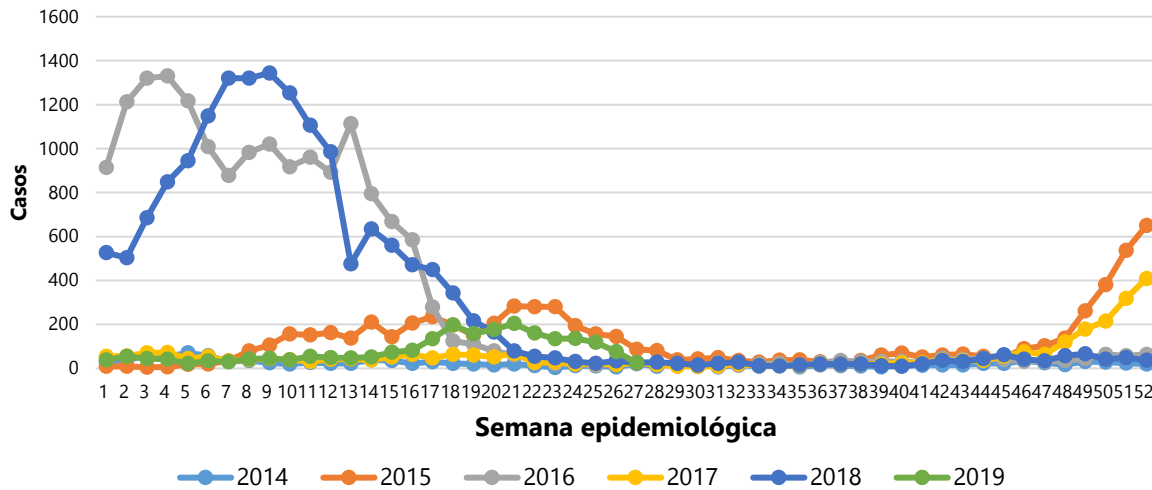

En los años 2016 y 2018 se registraron las mayores notificaciones comparado con los años 2014, 2015 y 2017. Entre las SE1 y 27 del año 2019, la curva se encuentra dentro de lo esperado comparado con los años anteriores.

Mapa 1: Distribución geográfica de los casos confirmados por distrito-Capital -Año 2019

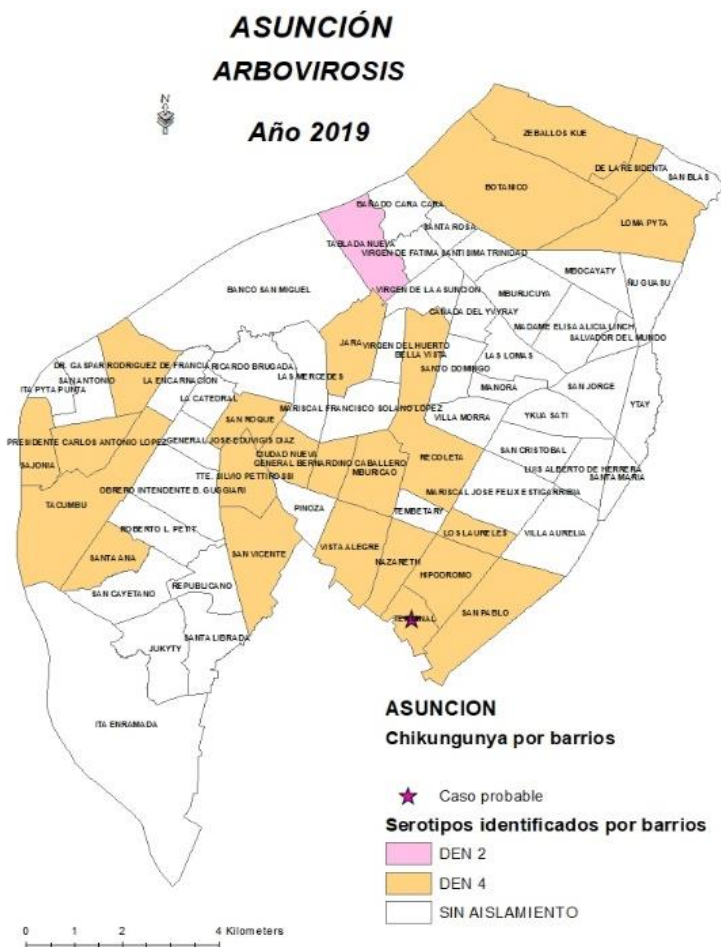

Se identificó la **circulación de DEN- 4, en 24 barrios y DEN-2 en uno de los 68 barrios de Asunción, se confirmaron 49 casos por resultado del LCSP.** Además, se registran 283 casos probables de dengue.

Actualmente se registran un **caso probable de Chikungunya en el barrio Terminal** correspondiente a la SE 13, no se identificó casos confirmados.

No se registran casos confirmados ni probables de Zika, en lo que va del año 2019.