



Ministerio de
**SALUD PÚBLICA
Y BIENESTAR SOCIAL**

**GOBIERNO
NACIONAL**

Paraguay
de la gente

Respuestas de la Red de Vigilancia a las Epidemias

Presentador

Lic. Rossanna Prado

Unidad Epidemiológica Regional,
XI Región Sanitaria, Dpto. Central

**XI Muestra Nacional de Epidemiología
II Encuentro Nacional de Epidemiólogos de Campo**
Paraguay-12, Diciembre-2020



Undécima Región Sanitaria – Dpto. Central.

Población Estimada 2.020 (DGEEC):

2.201.109

Superficie: 2.465 km²

División Geopolítica: 19 Distritos

Capital: Areguá

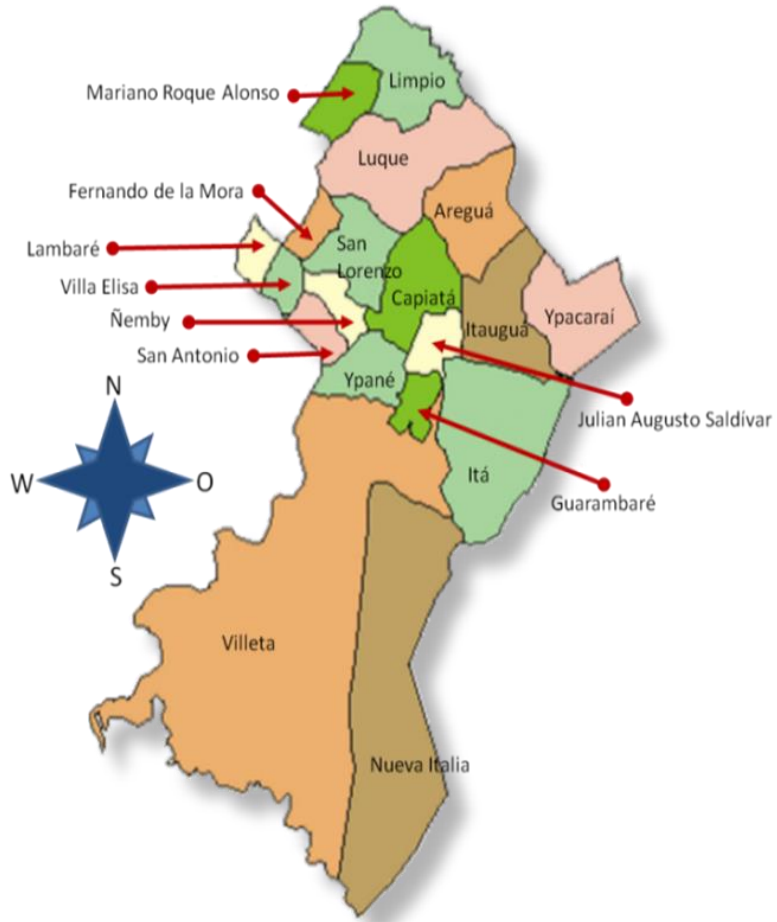

Número de Establecimiento de Salud

1er. Nivel: 144 USF Estándar: 115 PS: 15 CS: 7 IPS: 7

2do. Nivel :20 HD: 10 HMI: 1 HE: 1 CE: 5 IPS: 3

3er. Nivel: 7 HG: 2 HE: 3 HESC: 1 IPS: 1

NIVELES	Eje Norte	Eje Centro	Eje Sur	TOTAL
1er. Nivel	37	65	42	144
2do. Nivel	6	5	9	20
3er. Nivel	1	6	0	7
TOTAL	43	73	48	171

EJE Norte
LUQUE

EJE Centro
SAN LORENZO

EJE Sur
VILLA ELISA

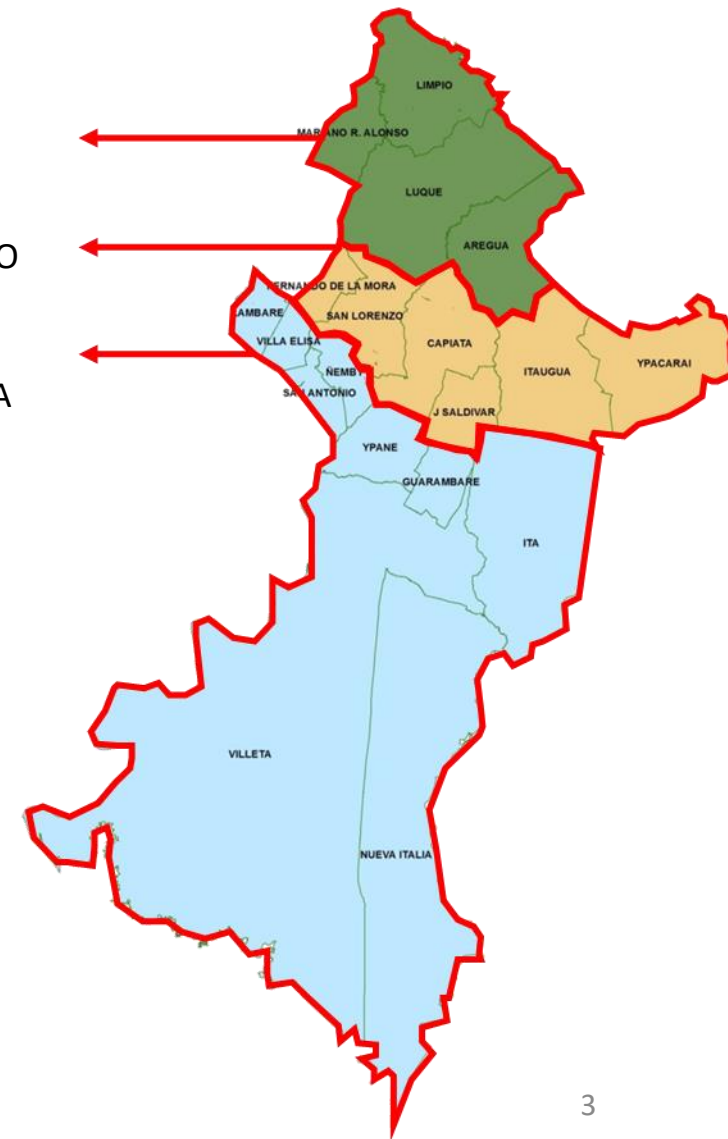

Situación de la arbovirosis desde la SE 1 a la 49 Departamento Central - Año 2020

DEPARTAMENTO DE CENTRAL. AÑO 2020			
ARBOVIROSIS	CASOS (CONF. Y PROB.)	SOSPECHOSOS	DESCARTADOS
DENGUE	16.361	105.709	484
CHIKUNGUNYA	2	156	19
ZIKA	0	263	53

DEPARTAMENTO DE CENTRAL. AÑO 2020			
DISTRITOS	CASOS (CONF. Y PROB.)	SOSPECHOSOS	DESCARTADOS
SAN LORENZO	645	16.958	67
CAPIATA	1.229	15.494	47
LUQUE	1.027	8.882	53
LAMBARE	2.153	8.501	75
MARIANO ROQUE ALONSO	3.607	7.980	41
FERNANDO DE LA MORA	1.741	7.757	22
ITAUGUA	671	6.710	23
ITA	289	5.465	26
ÑEMBY	932	5.158	22
LIMPIO	578	4.975	29
VILLA ELISA	673	4.696	23
YPANE	340	2.650	9
VILLETA	294	2.292	8
AREGUA	672	2.216	9
SAN ANTONIO	419	1.973	6
J AUGUSTO SALDIVAR	489	1.687	11
GUARAMBARE	361	1.039	10
YPACARAI	110	983	2
NUEVA ITALIA	131	293	1
TOTALES	16.361	105.709	484

Fuente: Base de Arbovirosis-DGVS

Curva epidémica de arbovirosis desde la SE 1 a la 49 Departamento Central Año 2020

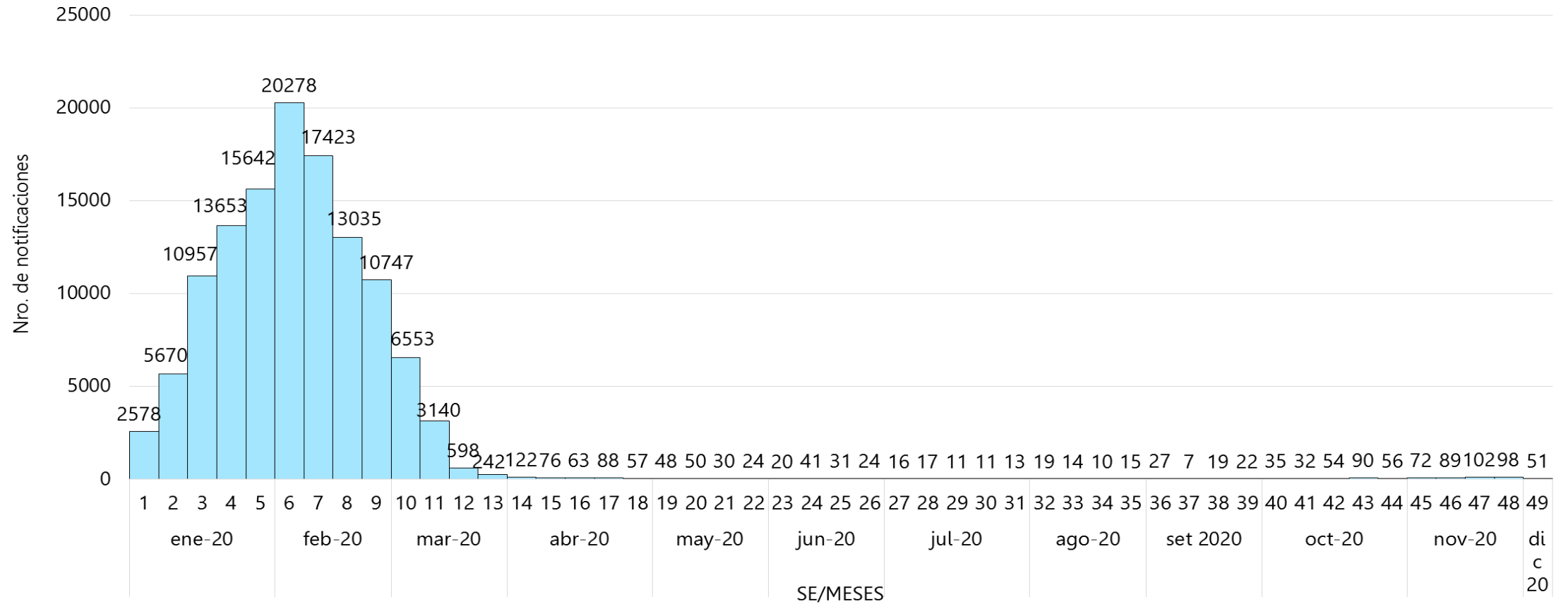

Fuente: Base de Arbovirosis-DGVS

Distribución de casos de arbovirosis por distrito SE 1 al 49 Departamento Central Año - 2020

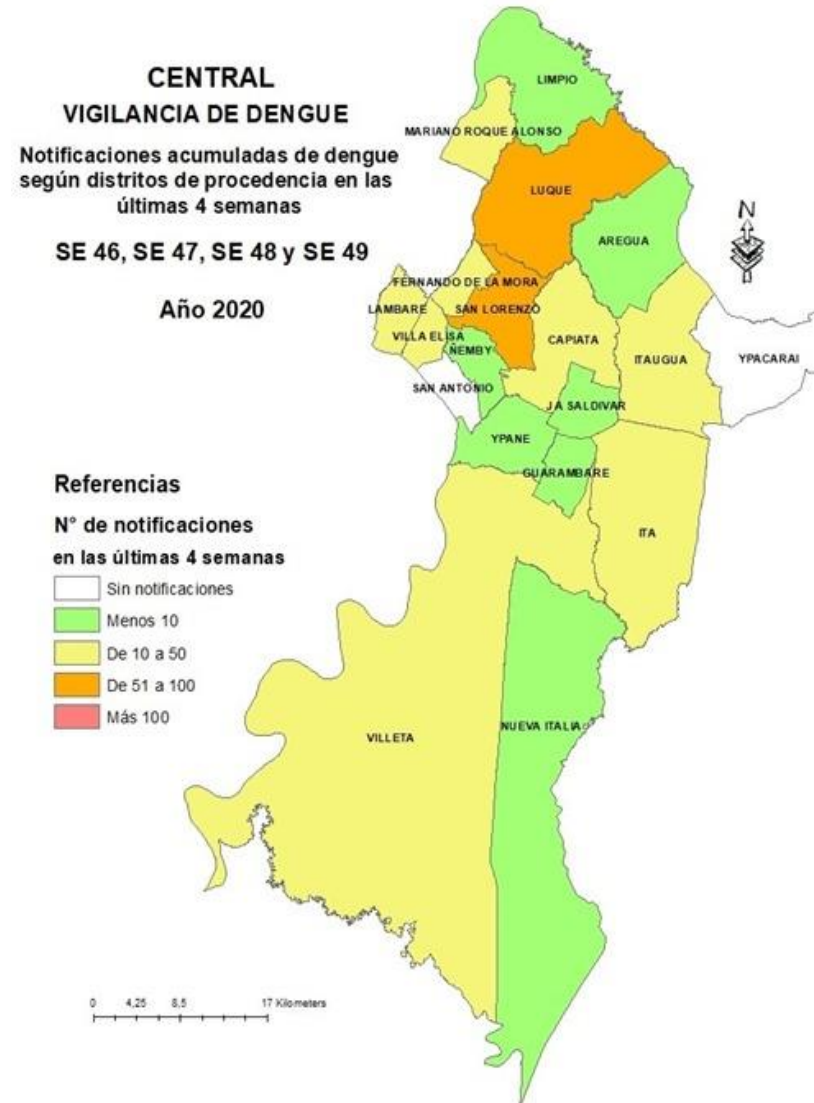



Ministerio de
**SALUD PÚBLICA
Y BIENESTAR SOCIAL**

**GOBIERNO
NACIONAL**

*Paraguay
de la gente*

Situación de la COVID-19



Distribución de casos COVID-19 por distrito de procedencia y tasa de incidencia acumuladas a la SE 49/2020.

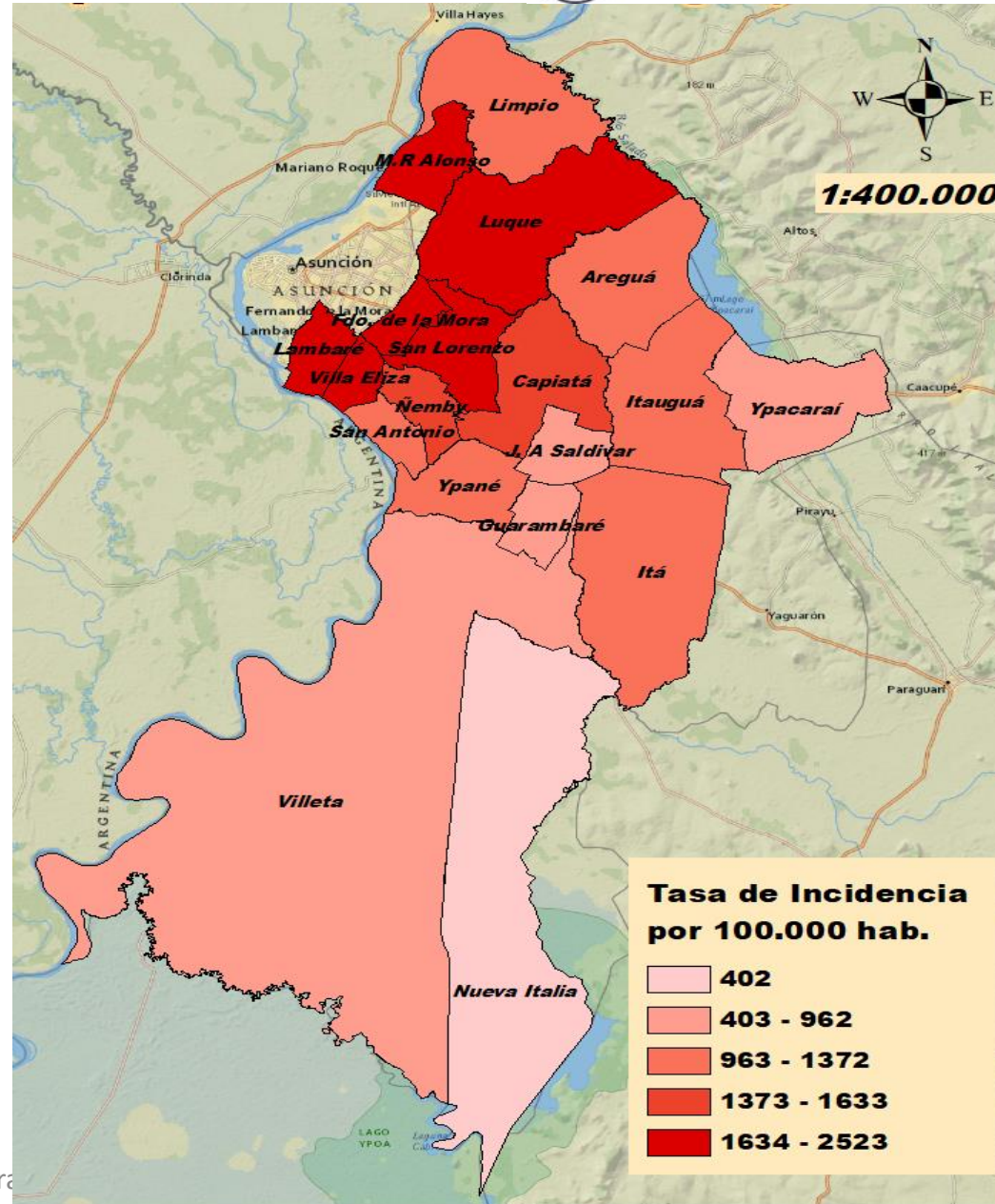



Situación Actual de COVID-19



Ministerio de
SALUD PÚBLICA
Y BIENESTAR SOCIAL

GOBIERNO
NACIONAL

Paraguay
de la gente

155.152 Notificaciones
26 % confirmados
68 % descartados



39.975
confirmados



(34%)
13.659 Activos



(64%)
25.667 Recuperados



(2%)
689 Fallecidos



2.452
Hospitalizados (34%)
Al 07/12/2020

Curva epidémica de casos confirmados COVID-19, Departamento Central-Paraguay, SE 49/2020

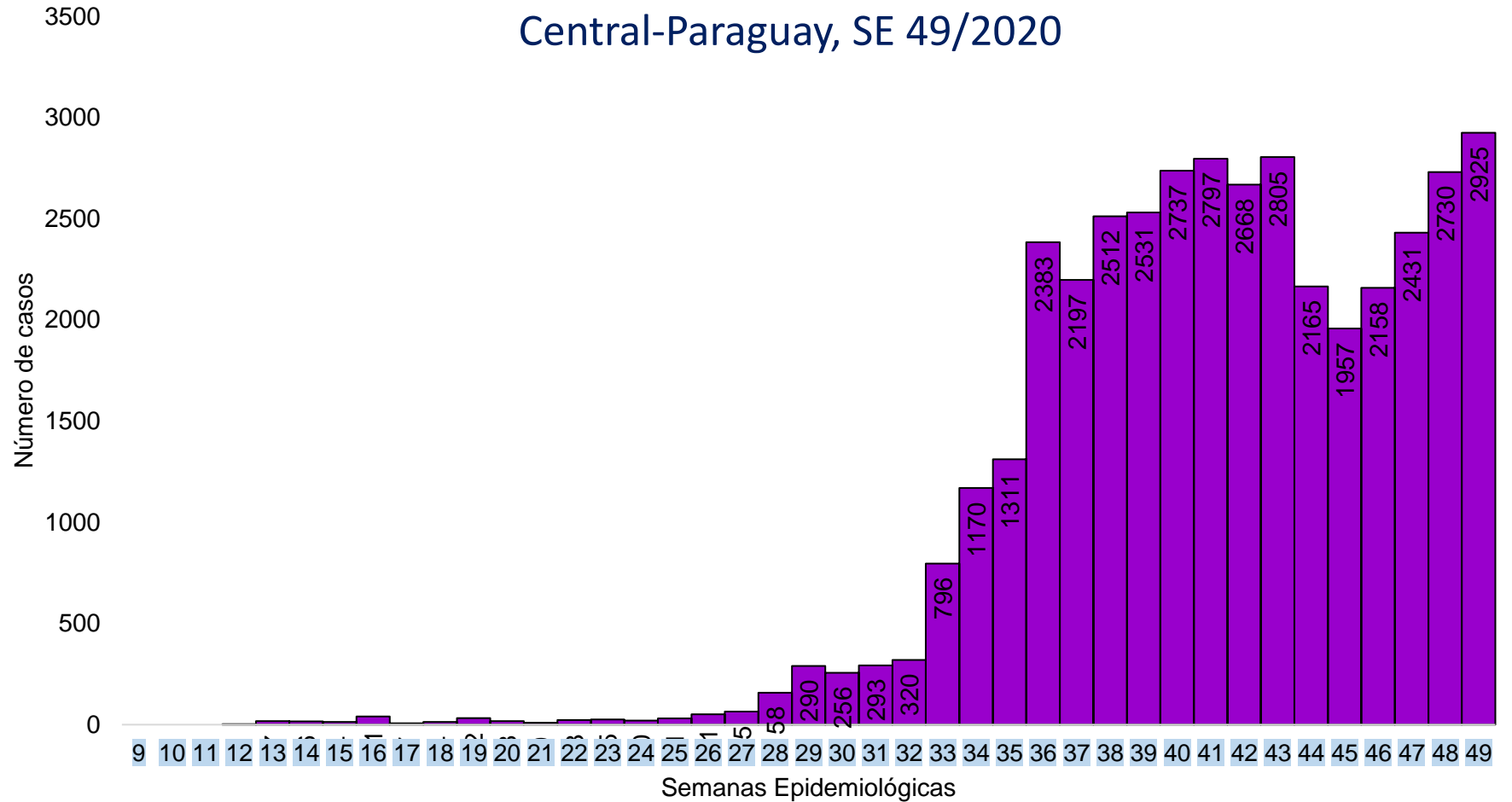



Hospitales respiratorios

N° de Hospitales	N° de camas designadas	N° camas UTI	% de ocupación de camas			
			Max. Alcanzada		Promedio Actual	
			UTI	Camas simples	UTI	Camas simples
10	498	104	94%	100%	80%	77%



Laboratorios y muestras procesadas Departamento Central Año - 2020

Nº de laboratorios para biología molecular	Nº de muestras procesadas	Positivos	Negativos	% de Positividad	Nº de laboratorios con pruebas para Ag
3	108.394	23.361	83.563	22	22



Brotos COVID-19

Departamento Central Año - 2020

Evento	N° de personas censadas	N° Toma de muestras	N° de positivos	Fecha de Dx. 1° caso	Fecha de Dx del Ultimo ultimo caso	Estado Actual
Matadería - Aregua	36	45	21	22 06 2020	14 07 2020	Contenido
Comercial Cacique	312	312	75	21 06 2020	15 07 2020	Contenido
Futbolistas 12 de Octubre	35	35	35	17 07 2020	22 07 2020	Contenido
OCHI	82	82	56	18 07 2020	5 08 2020	Contenido

Situación de albergues/hoteles Salud Departamento Central Año - 2020

Resumen	
Nº Albergues instalados	25
Nº Hoteles Salud	2
Nº Personas alojadas en albergues	4.783
Nº Personas alojadas en Hoteles Salud	214
Muestras tomadas	4.997
Muestras positivas	523
Equipos que trabajaron	MSP Y BS, Personal Militar, Policial.
Dificultades encontradas	Demora en los resultados ,Rehusaban a la toma de muestras , incumplimiento de las medidas Sanitaria.





Personal de Salud expuesto a COVID-19 Departamento Central Año - 2020

Personal Expuesto	N	%
Notificación total hasta la SE 49	5.171	
Casos Confirmados	1.575	30%
Clasificación final		
Recuperados	1.430	91%
Activos	140	9%
Obito	5	0,30%



Estrategias implementadas

- Aumento de lugares para la toma de muestras (APF-Tembetary de Ypane,Cuerpo de Bomberos de Luque y frente a la expo de MRA)
- Fortalecimiento a la UER dotación de RRHH,(realizan llamadas para las investigaciones de casos y carga en el Sistema).
- Trabajo coordinado con los epidemiólogos hospitalares, para la detección temprana de los brotes en las empresas.
- Monitoreo de los viajeros (albergues , organización para la TM (red de laboratorio), estado de salud de albergados(traslados a los servicios de salud) , constancias para las altas).
- Reorganización de la estrategia en la UER para seguimiento a los viajeros ajustando al nuevo Protocolo.
- Epidemiología Hospitalar y equipo en las embarcaciones para la evaluación médica, contexto epidemiológico(identificación de los casos confirmados, sintomáticos ,contactos estrechos) Orientación a la embarcación para las medidas de aislamiento.

EMBARCACIONES

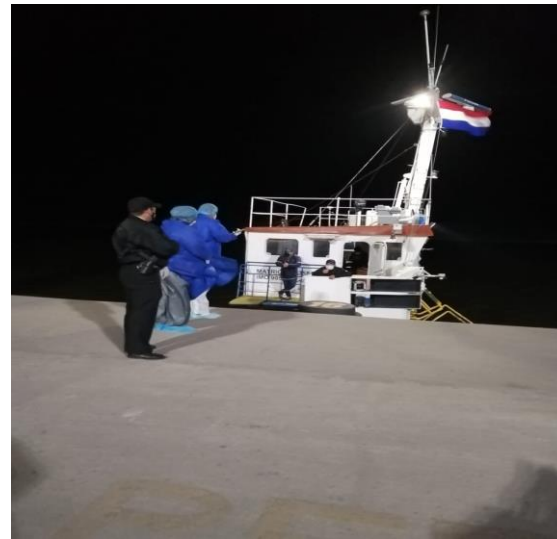

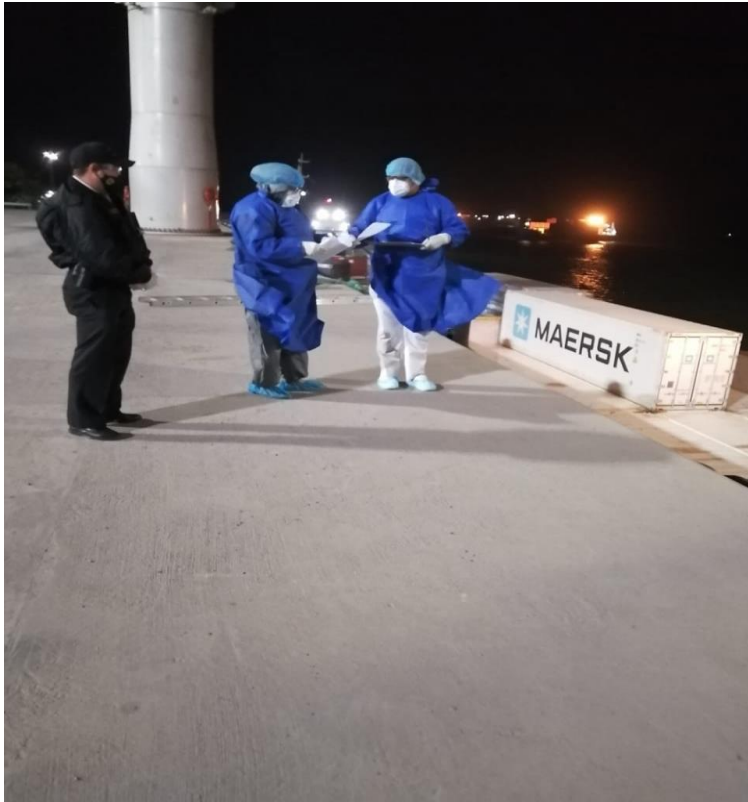

ALBERGUES

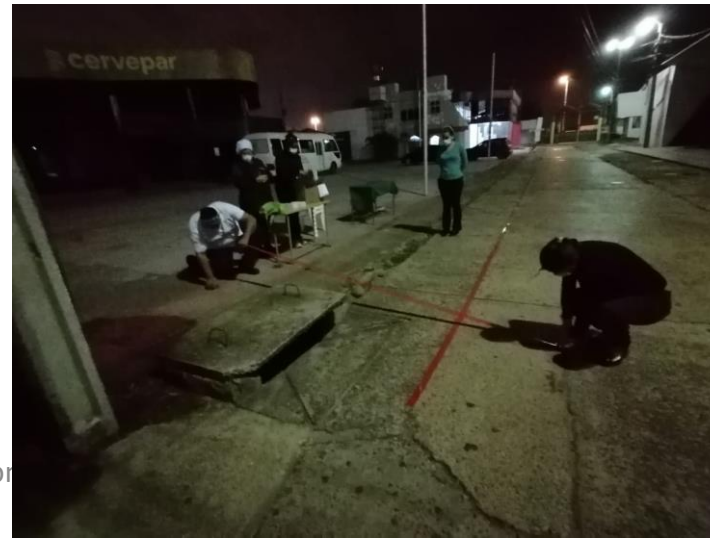



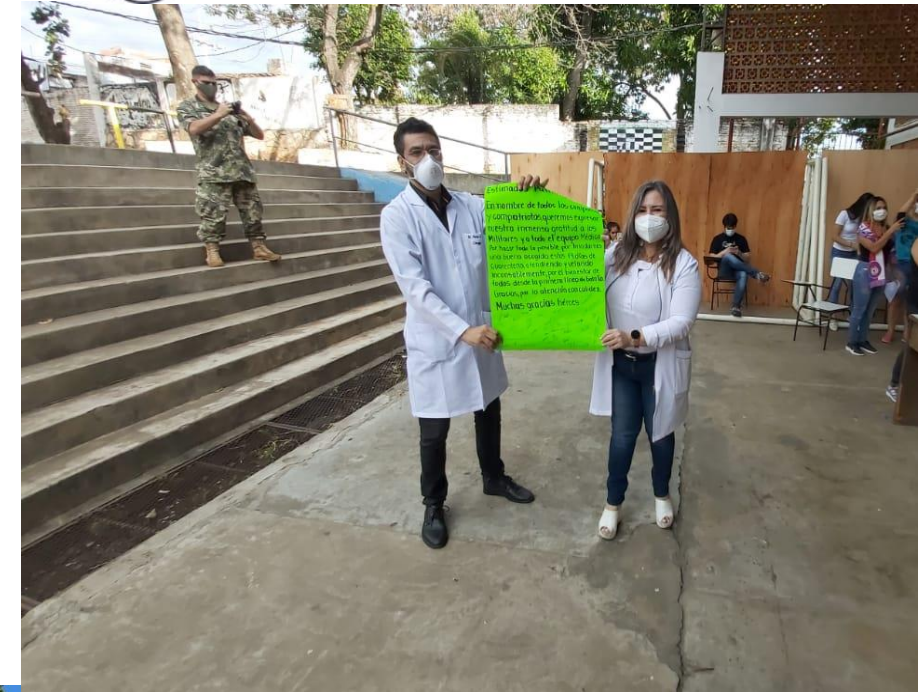



Ministerio de
**SALUD PÚBLICA
Y BIENESTAR SOCIAL**

**GOBIERNO
NACIONAL**

*Paraguay
de la gente*

MUCHAS GRACIAS