



Sala de Situación

Arbovirosis

Dengue, Chikungunya y Zika

Año 2023

Datos actualizados a la SE 16 (27 de abril)
Fecha de publicación: 28 de abril.



Ministerio de
**SALUD PÚBLICA
Y BIENESTAR SOCIAL**

**GOBIERNO
NACIONAL**



**Programa de Enfermedades Vectoriales
Dirección de Vigilancia de Enfermedades
Transmisibles**

Arbovirosis. Dengue, chikungunya y zika

Datos Acumulados-Año 2023:



Casos acumulados de la SE 1 a la 16 /2023 (datos parciales)

- Dengue: 2.628 casos
- Chikungunya: 75.389 casos (53% de las notificaciones).
- Notificaciones: 141.397

ARBOVIROSIS – ÚLTIMAS TRES SEMANAS (SE 14, 15 Y 16/2023)

CLASIFICACIÓN	SE 14	SE 15	SE 16	ÚLTIMAS TRES SE	CLASIFICACIÓN	SE 14	SE 15	SE 16	ÚLTIMAS TRES SE
Nº NOTIFICACIONES	4.436	5.404	3.096	12.936	CASOS CHIK	2.354	2.604	878	5.836
DESCARTADOS	1.646	1.797	715	4.158	CASOS DEN	202	268	136	606
					SOSPECHOSOS	1.880	2.532	2.082	6.494

Datos parciales: 606 casos de Dengue y **5.836** casos de Chikungunya

Zika: no se registran casos confirmados ni probables.

CHIKUNGUNYA. CURVA DE CASOS. SE 40/2022 A SE 16/2023

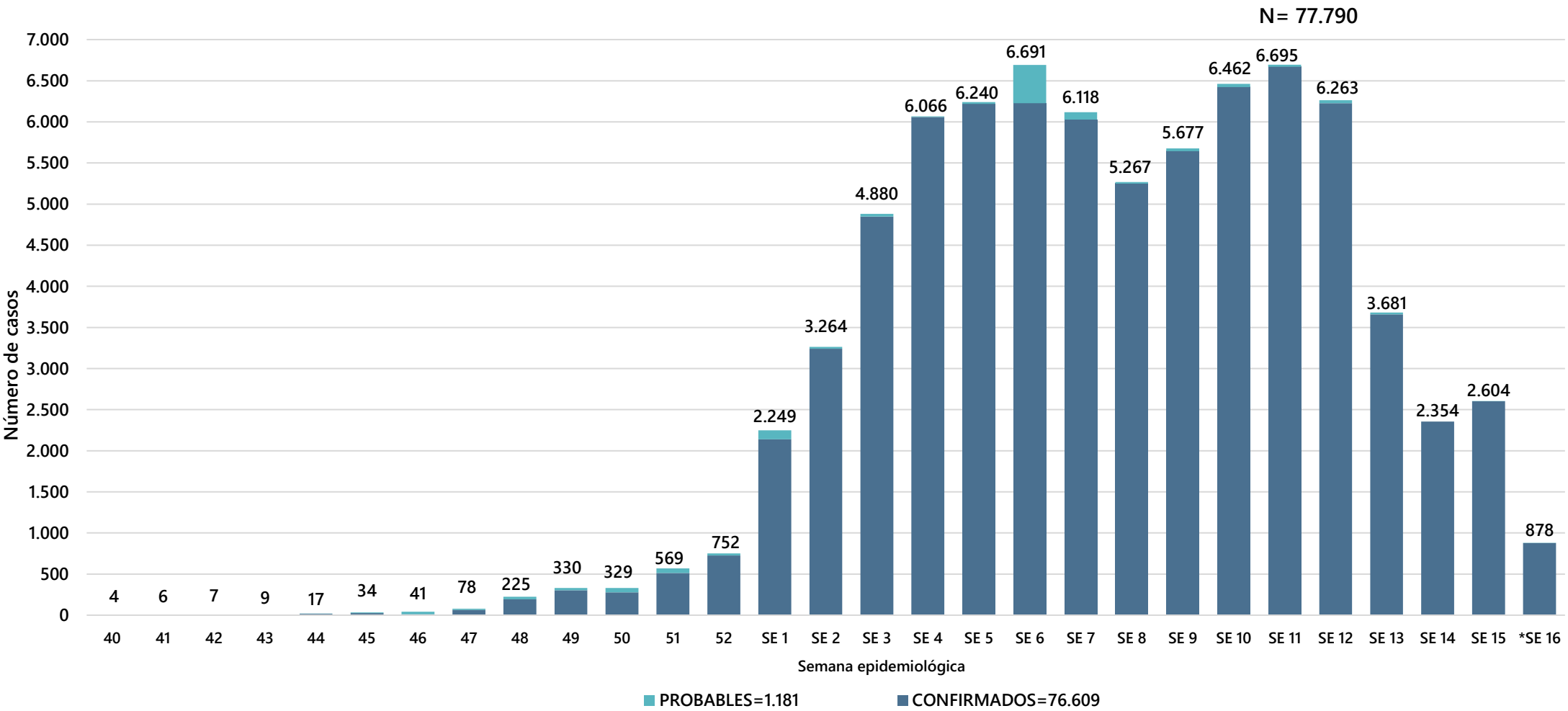

3.367 casos más que la semana anterior

**Datos parciales*

Eje Metropolitano. Notificaciones Últimas 8 SE (SE 9 a SE 16)

CENTRAL. CURVA DE NOTIFICACIONES DE CHIKV. SE 9 A SE 16

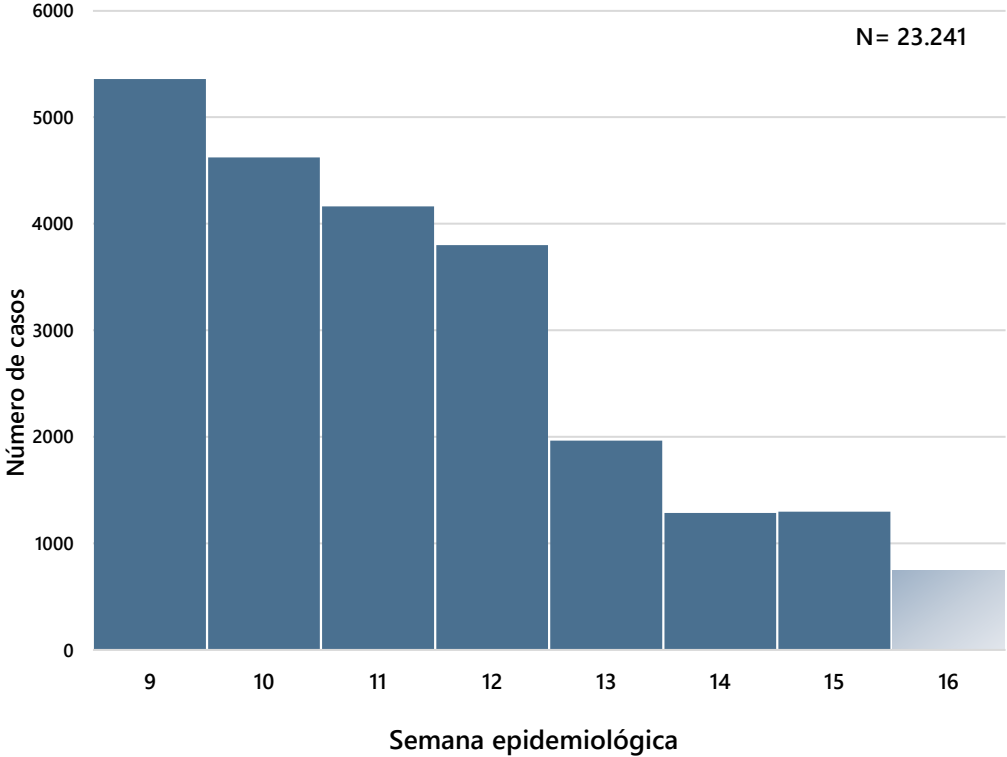

ASUNCION. CURVA DE NOTIFICACIONES DE CHIKV. SE 9 A SE 16

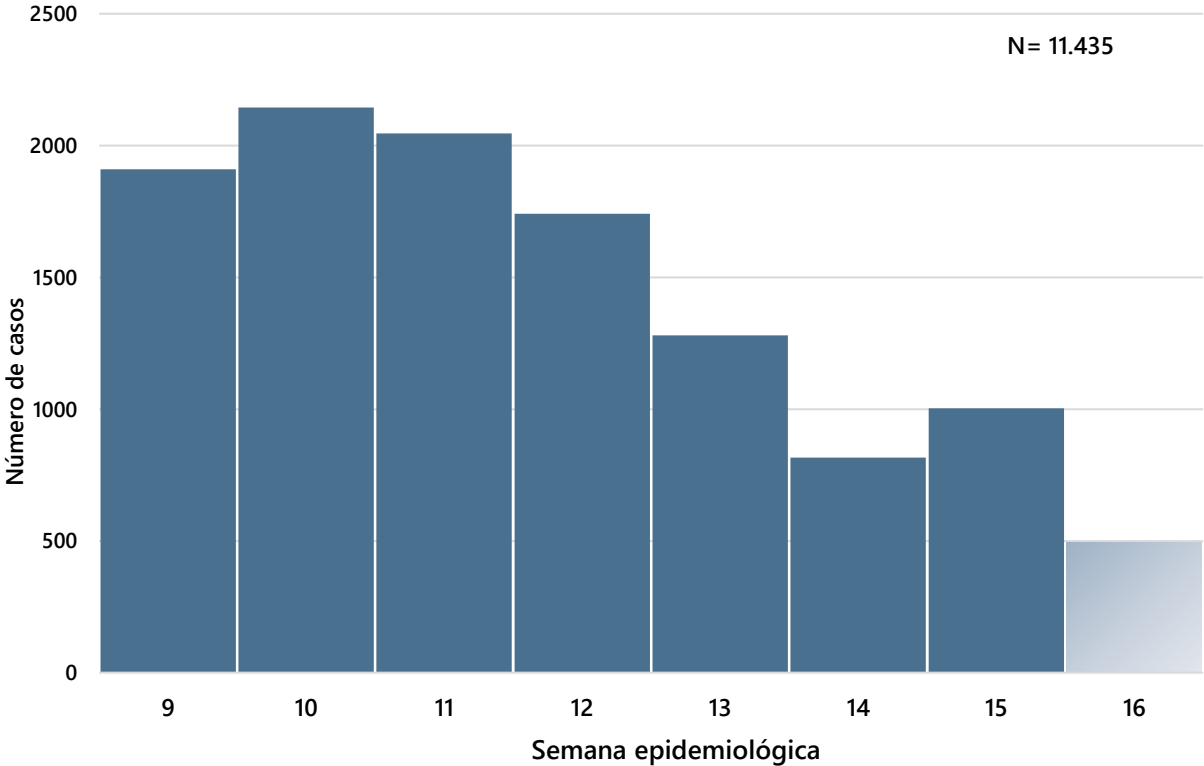

NOTIFICACIONES

Eje Norte. Notificaciones Últimas 8 SE (SE 9 a SE 16)



CONCEPCION. CURVA DE NOTIFICACIONES DE CHIKV. SE 9 A SE 16

N= 2.565

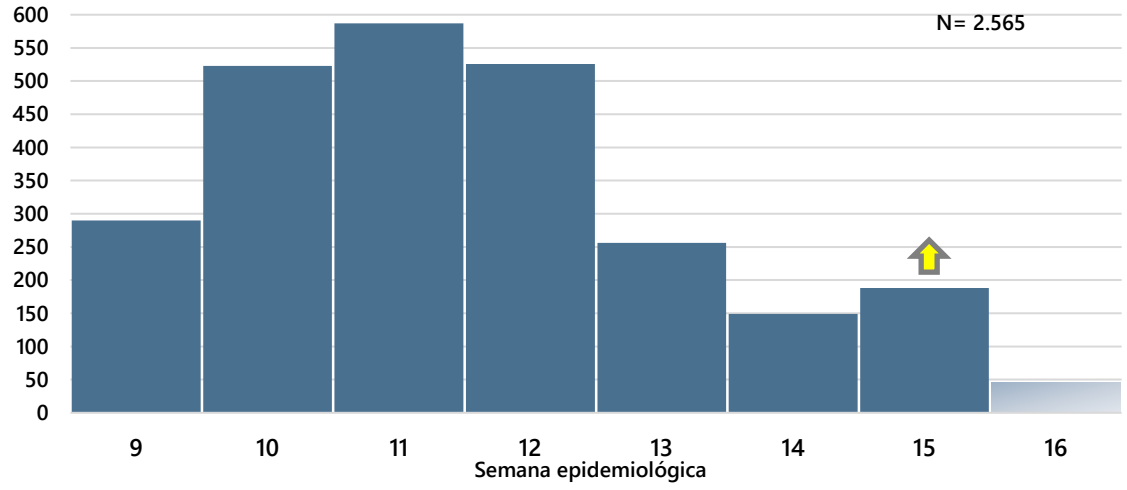

AMAMBAY. CURVA DE NOTIFICACIONES DE CHIKV. SE 9 A SE 16

N= 2.332



SAN PEDRO. CURVA DE NOTIFICACIONES DE CHIKV. SE 9 A SE 16

N= 1.906

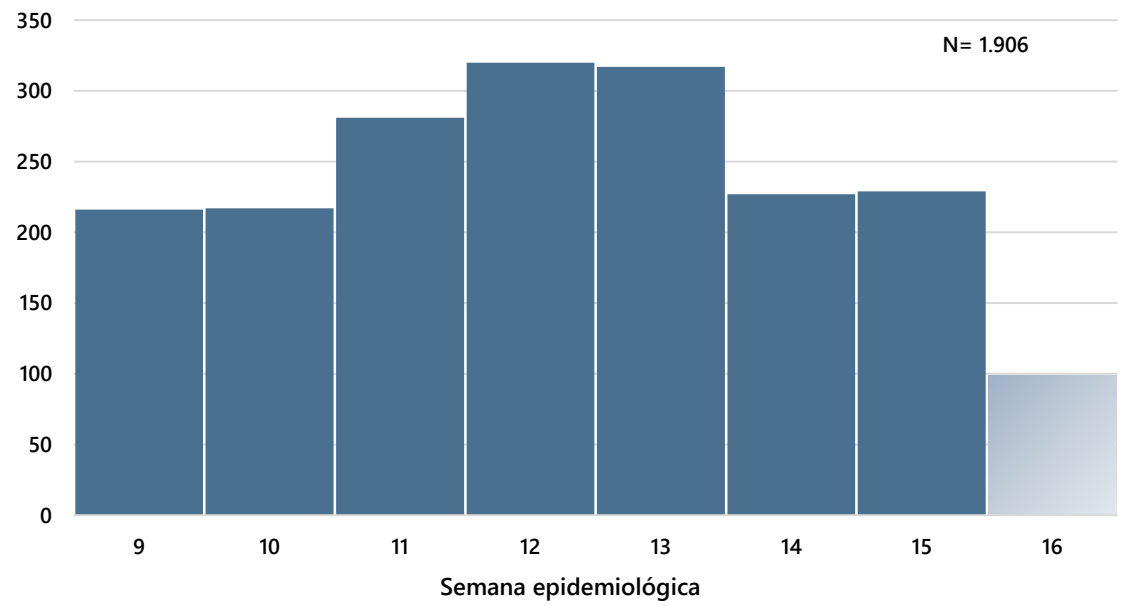

CANINDEYU. CURVA DE NOTIFICACIONES DE CHIKV. SE 9 A SE 16

N= 1.223

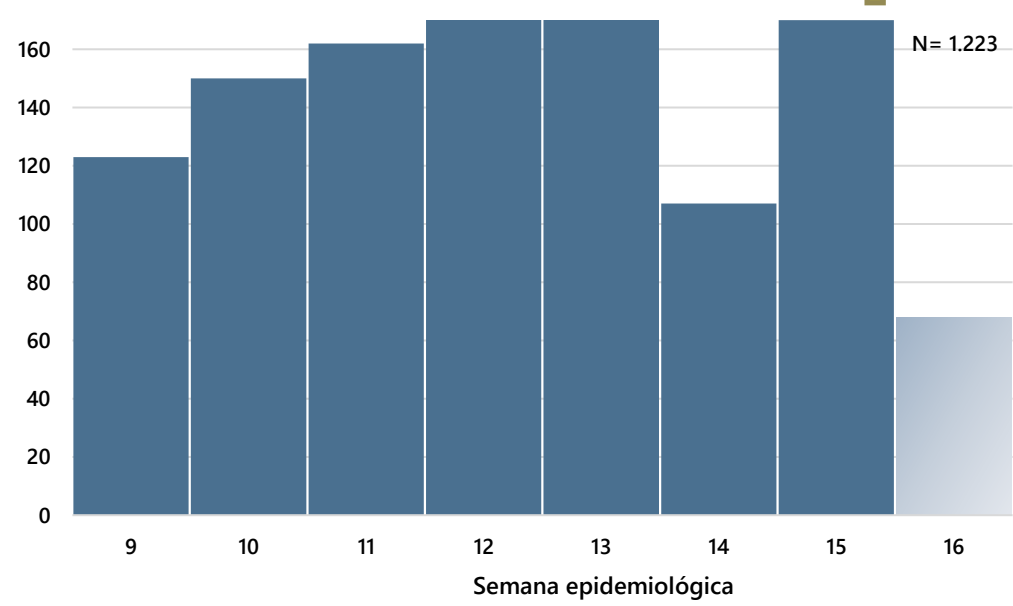

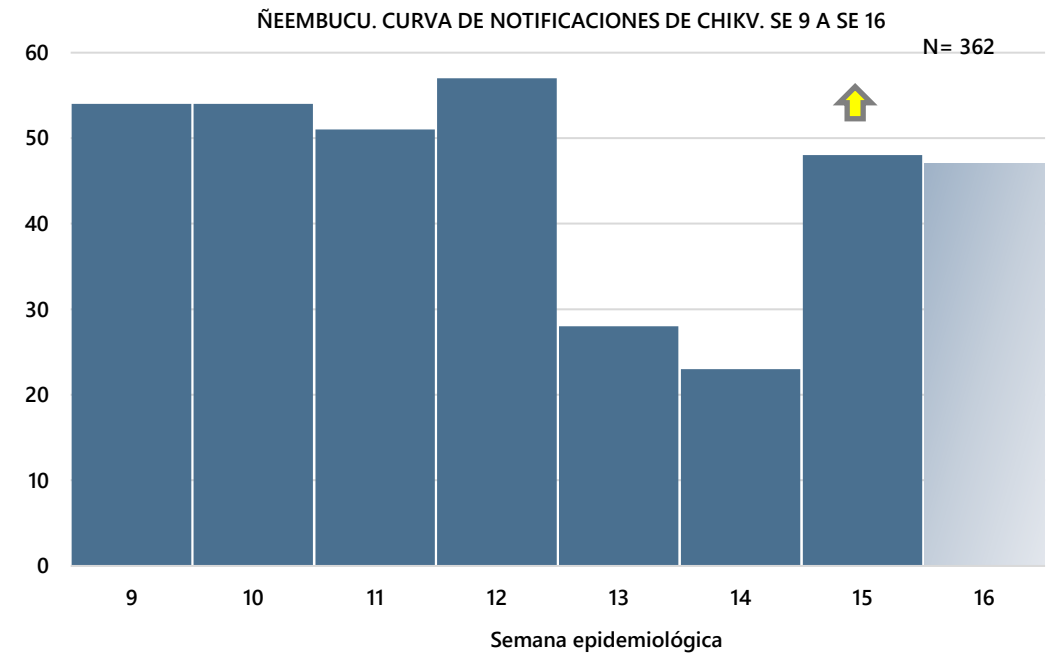
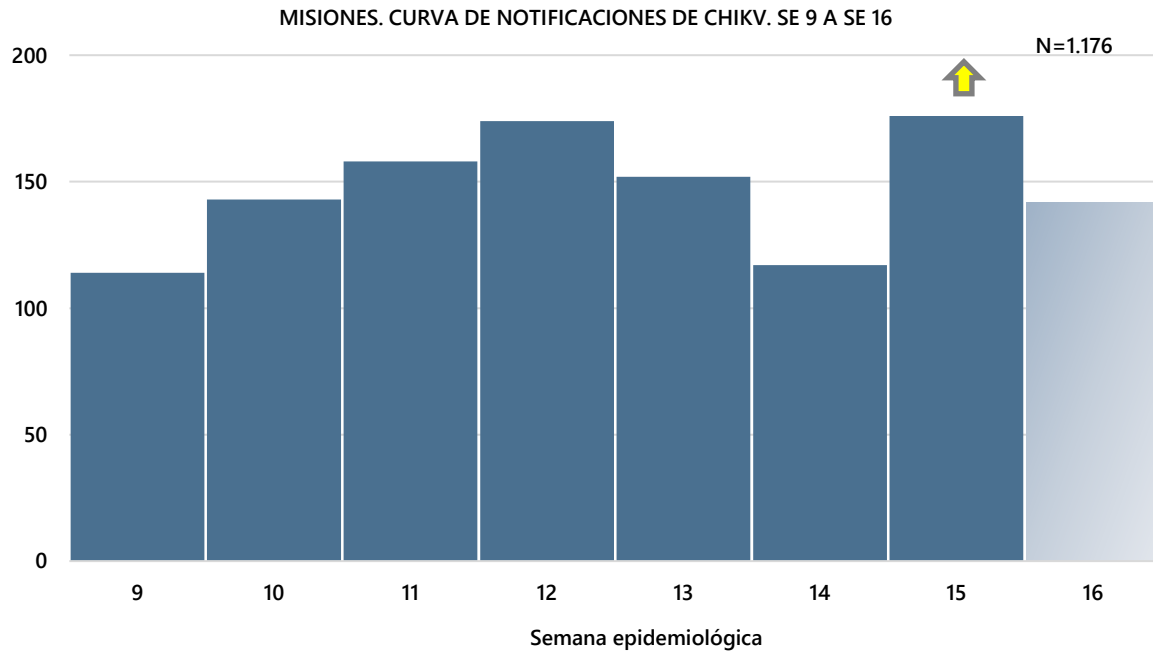
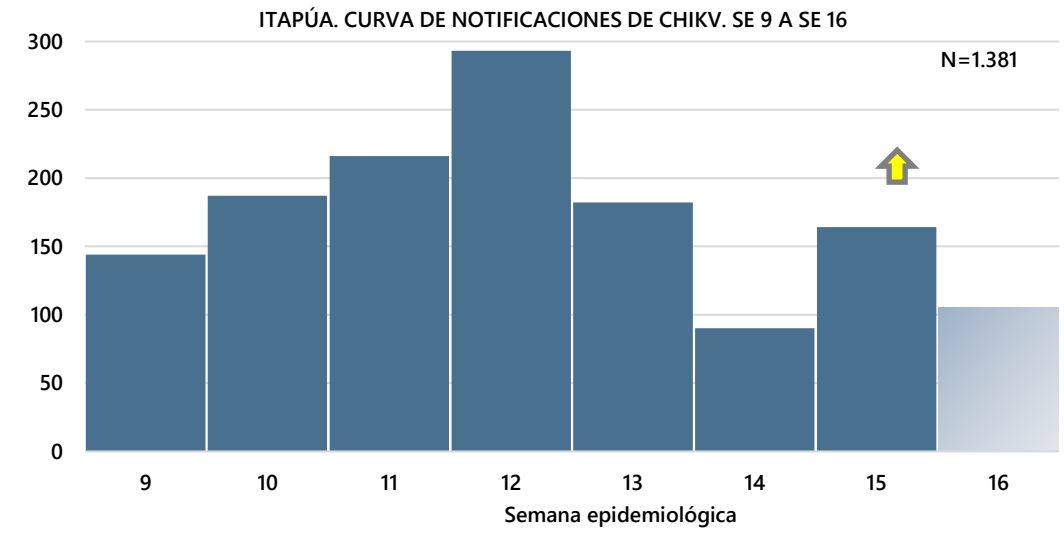
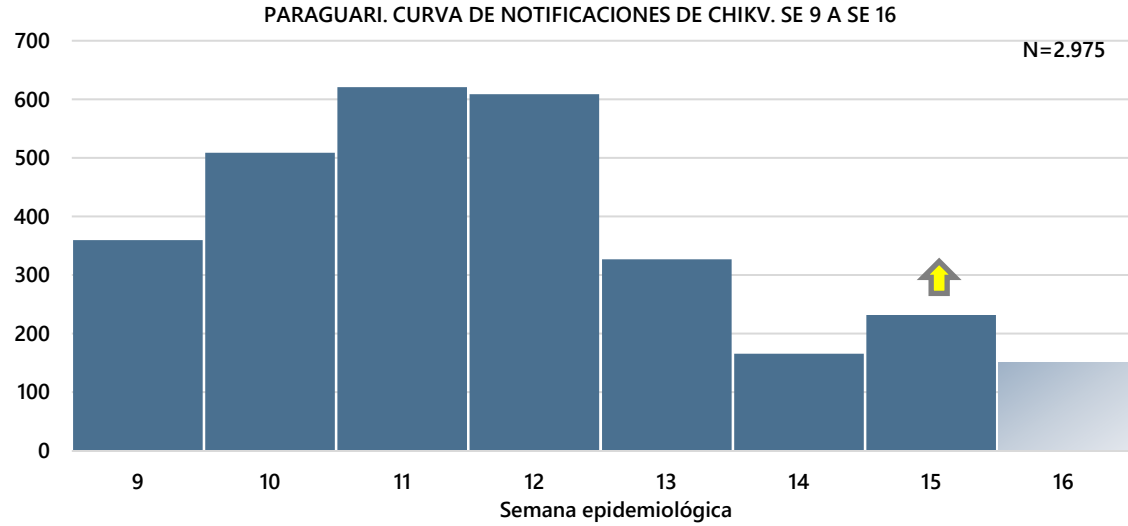

Eje Chaco. Notificaciones Últimas 8 SE (SE 9 a SE 16)



PTE HAYES. CURVA DE NOTIFICACIONES DE CHIKV. SE 9 A SE 16

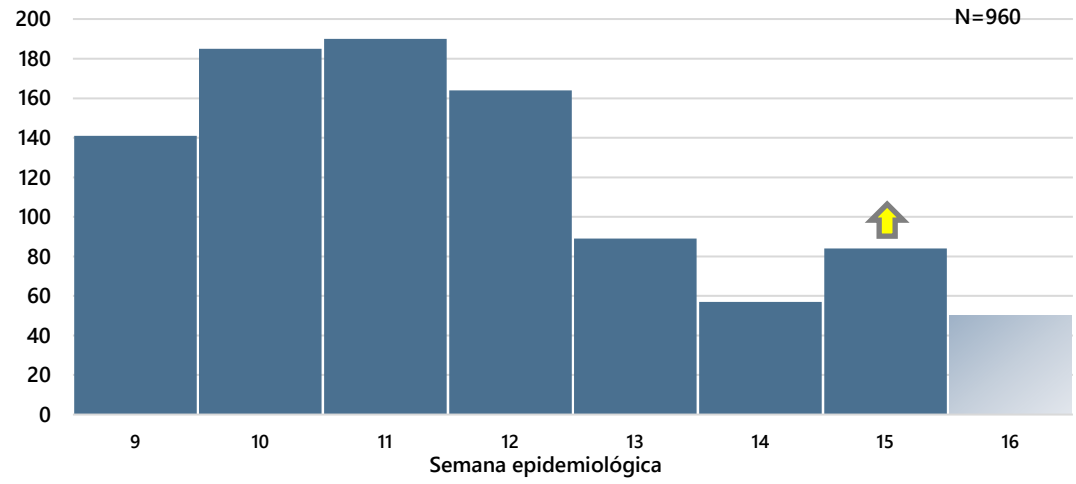

BOQUERON. CURVA DE NOTIFICACIONES DE CHIKV. SE 9 A SE 16

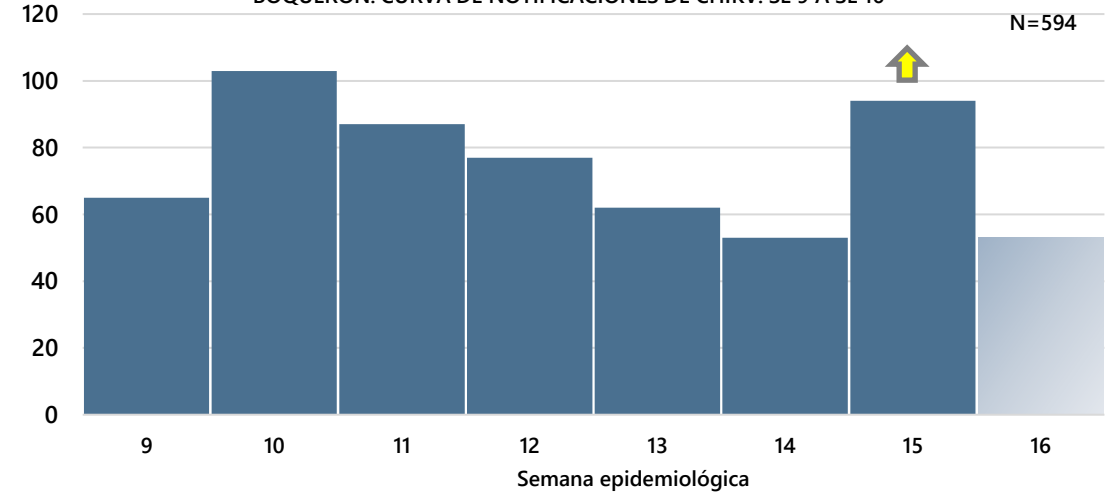

ALTO PARAGUAY. CURVA DE NOTIFICACIONES DE CHIKV. SE 9 A SE 16

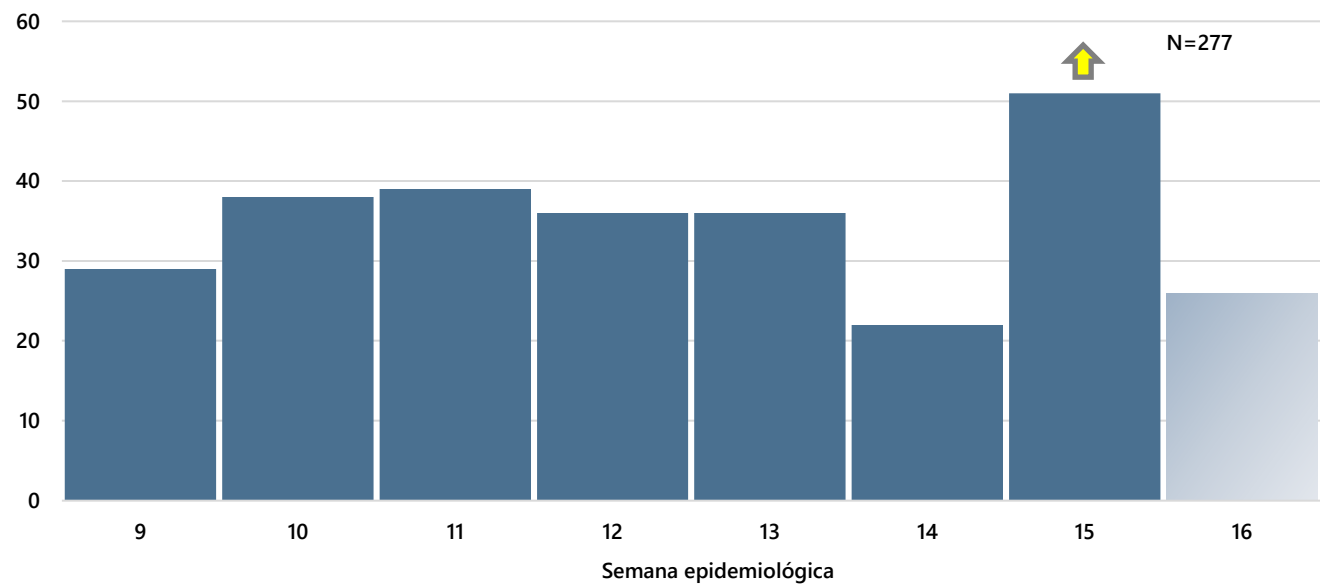

Eje Centro Este. Notificaciones Últimas 8 SE (SE 9 a SE 16)

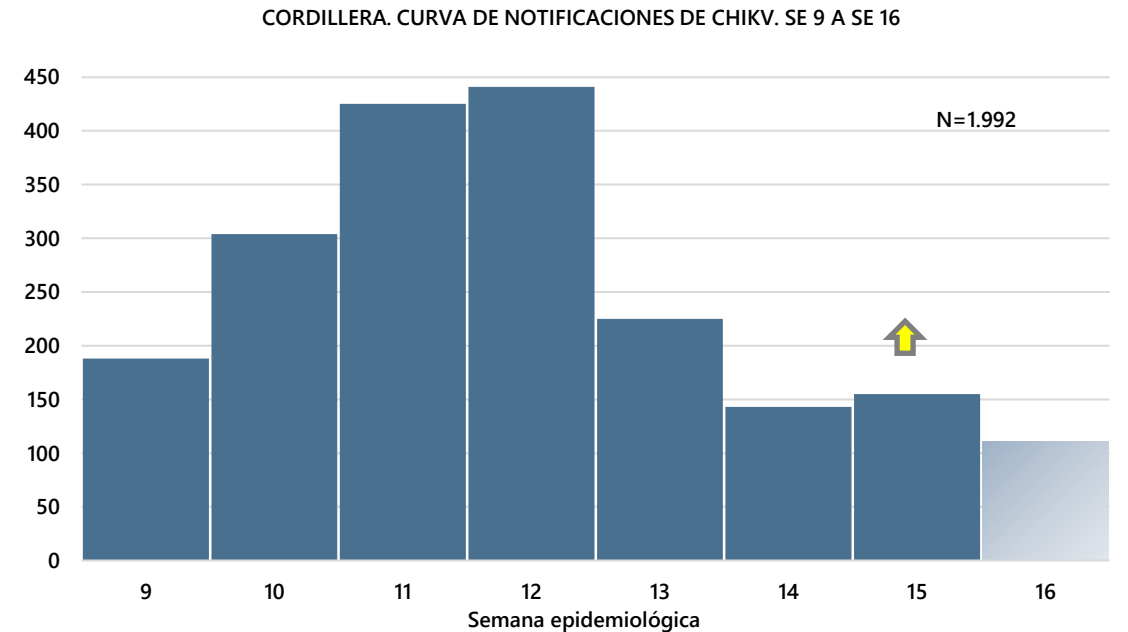
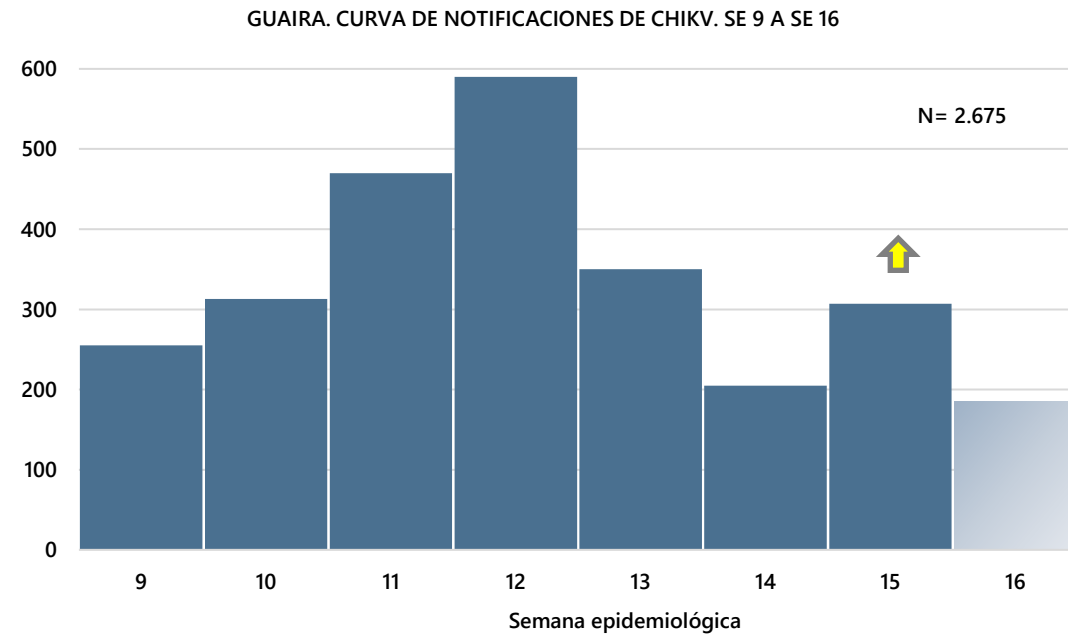
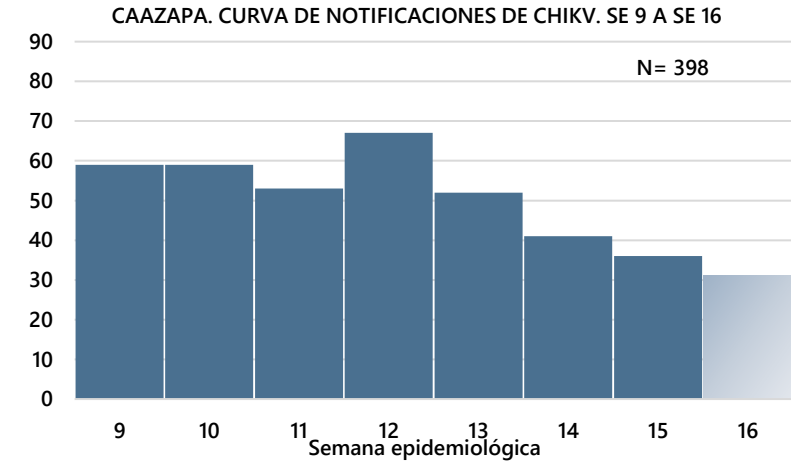
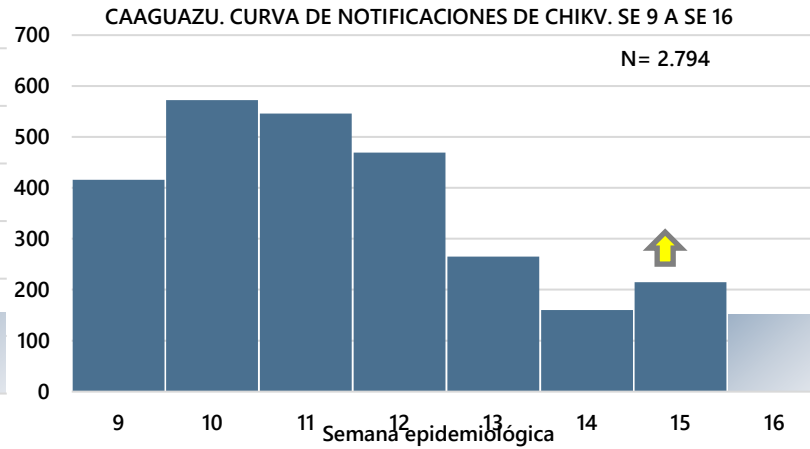
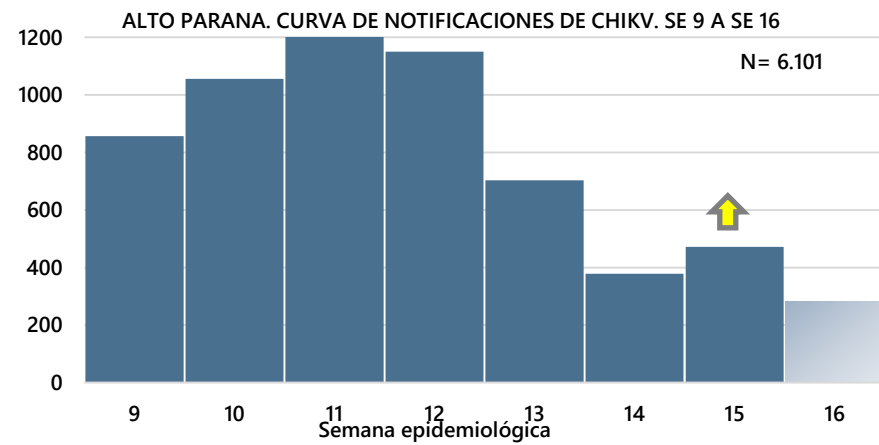

NOTIFICACIONES

58%   42%



Casos de Chikungunya según grupo de edad. SE 1 a SE 16.

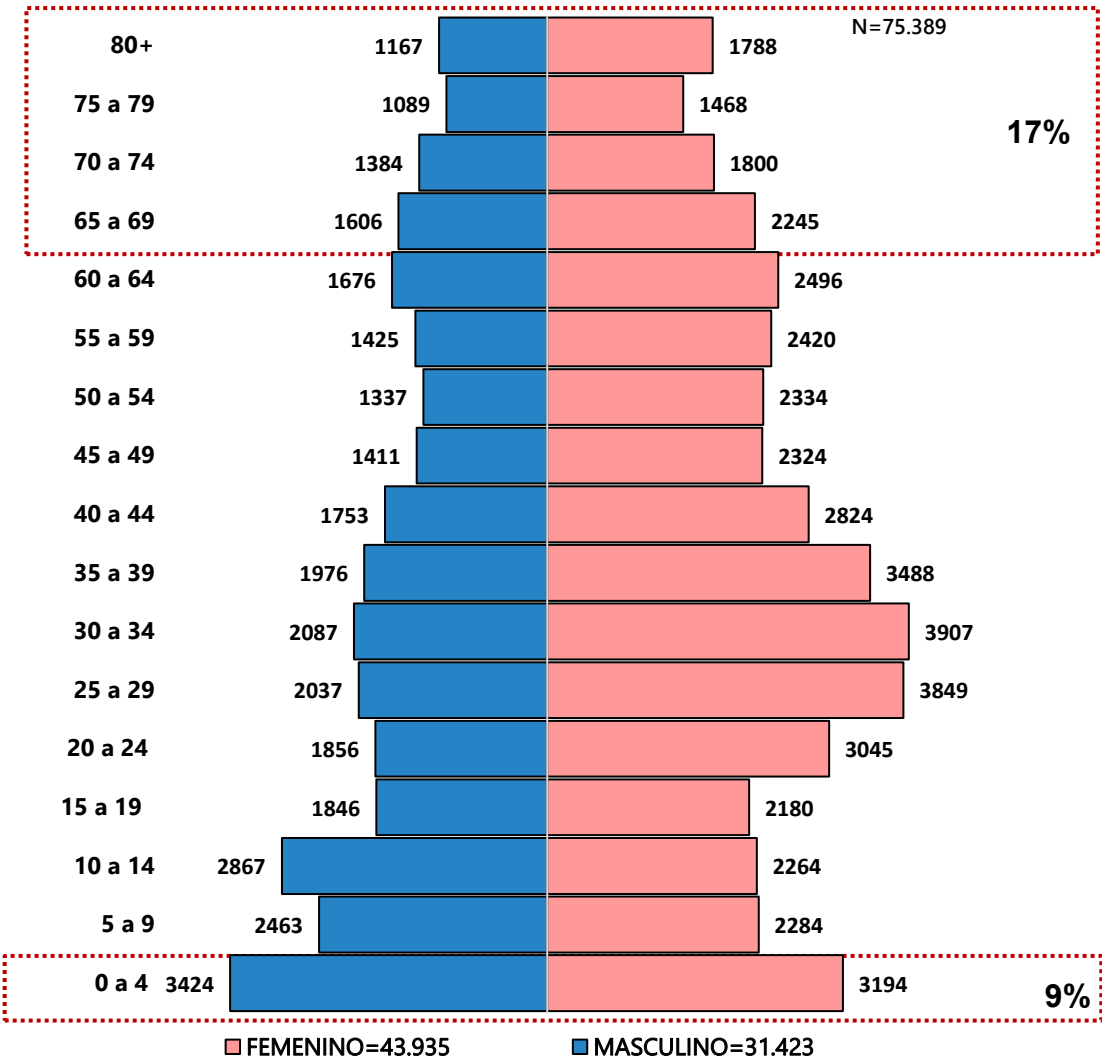

Lactantes y RN:

- Suman 2.784 casos confirmados desde la SE 1 a la SE 16.
- 468 casos corresponden a recién nacidos de 0 a 29 días, de; Central (251), Alto Paraná (59), Asunción (48), Caaguazú (22), C, Paraguari (14), Cordillera (14), San Pedro (13), Concepción (13), Pte. Hayes (8), Guairá (8), Canindeyú (5), Amambay (5), Misiones (4), Itapúa (2), Alto Paraguay (1), Caazapá (1).

Casos de Chikungunya e RN y Lactantes. SE 1 a SE 16.

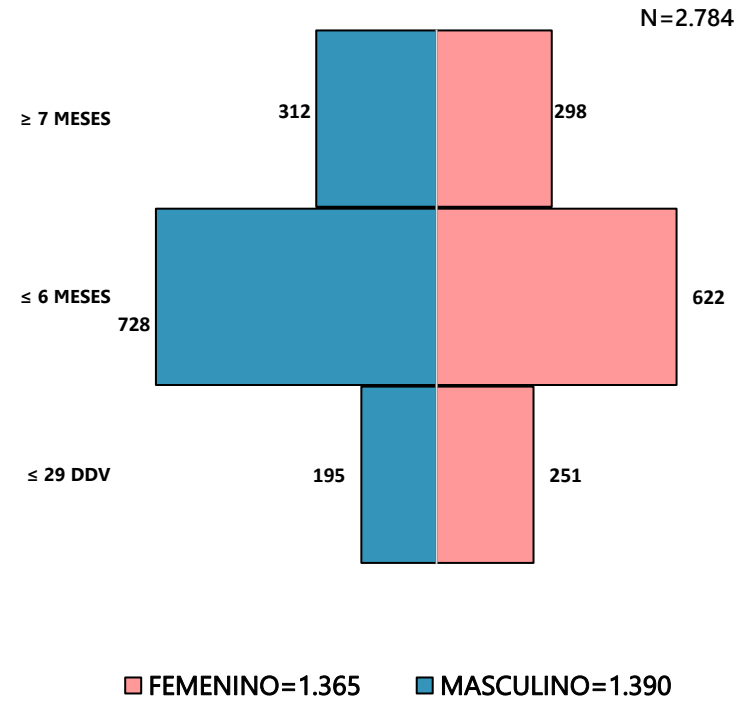

Por grupos de edades:

- El grupo etario más afectado es el **de 0 a 4 años con un 9%** (6.647/75.389), **seguido del 25 a 29 y 30 a 34 años con un 8%** para cada uno.
- En cuanto al sexo, se observó una predominancia del sexo femenino en un 58%(43.935/75.398).

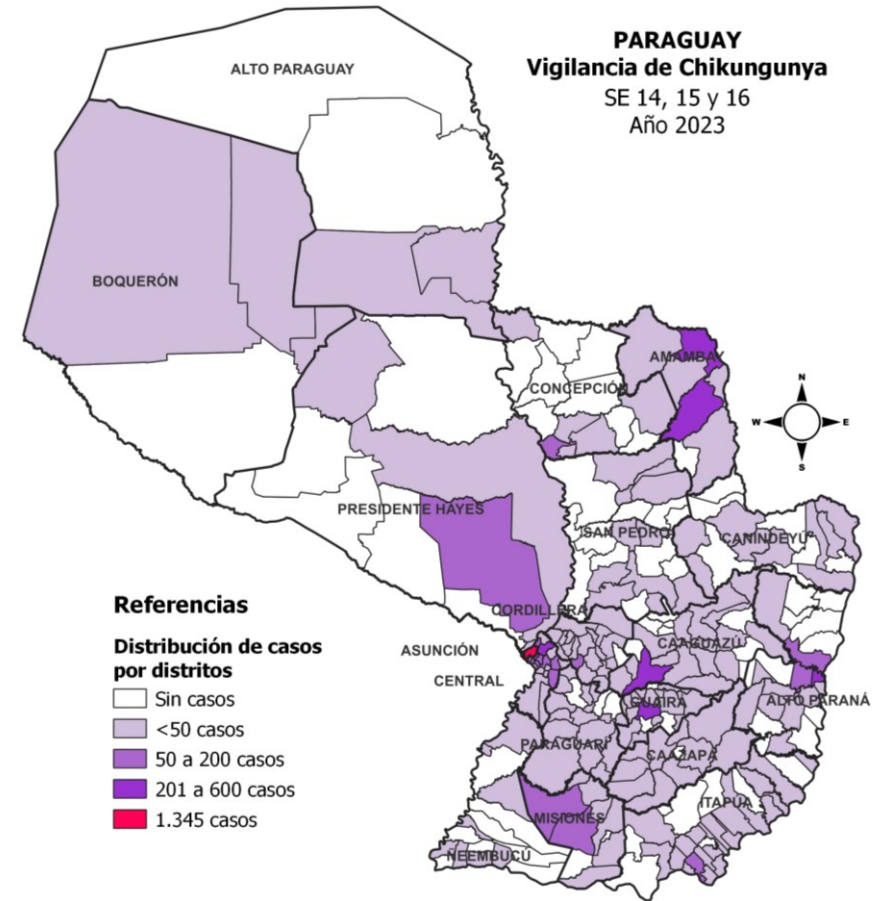
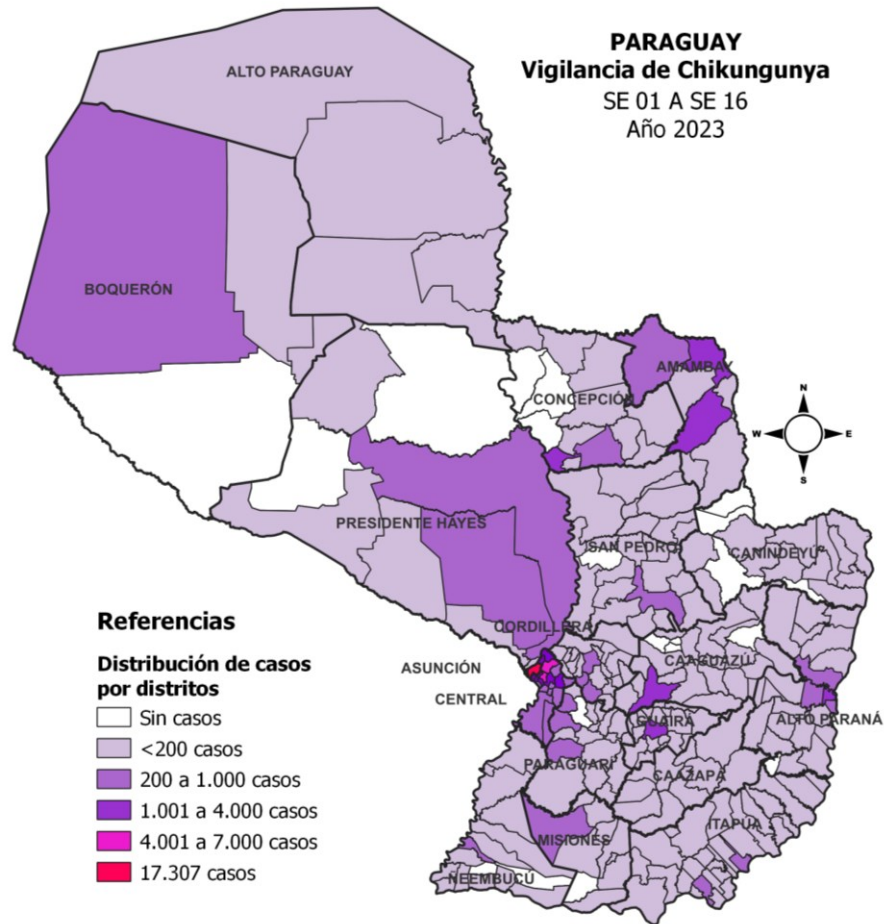

- ✓ A nivel país, el 48% de los casos se concentran en 2 departamentos: Central y Asunción.
- ✓ Todos los departamentos presentan casos confirmados a la SE 16.

CENTRAL
Vigilancia de Chikungunya
 SE 01 A SE 16
 Año 2023

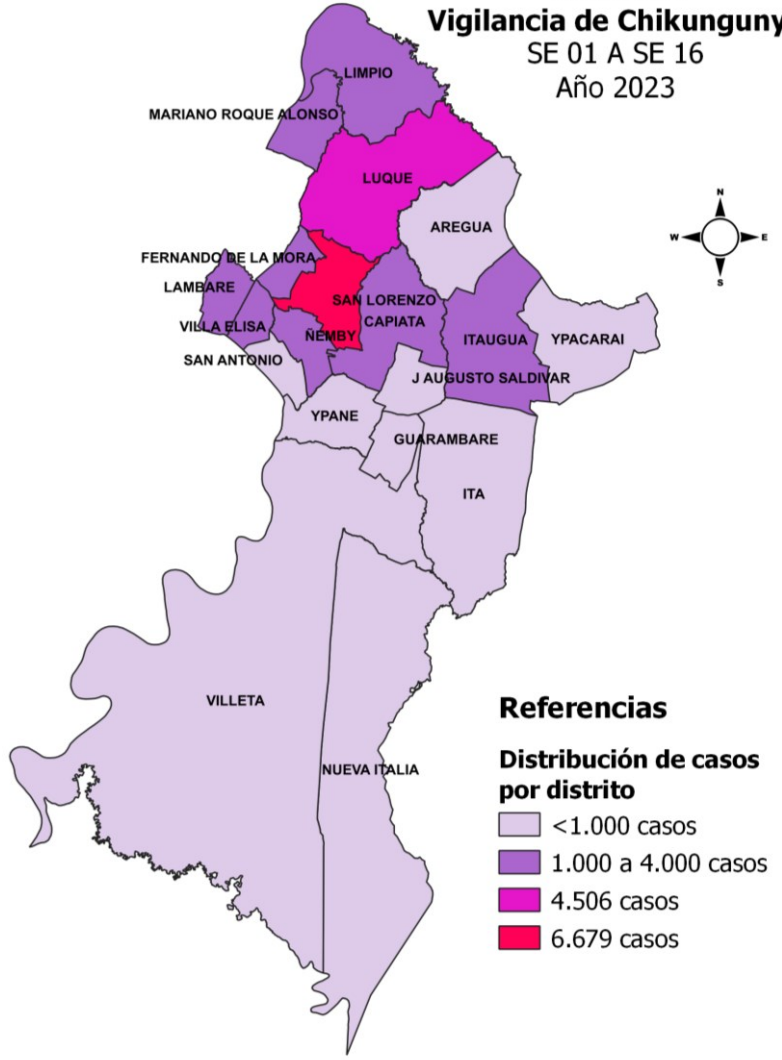

CENTRAL
Vigilancia de Chikungunya
 SE 14, 15 y 16
 Año 2023

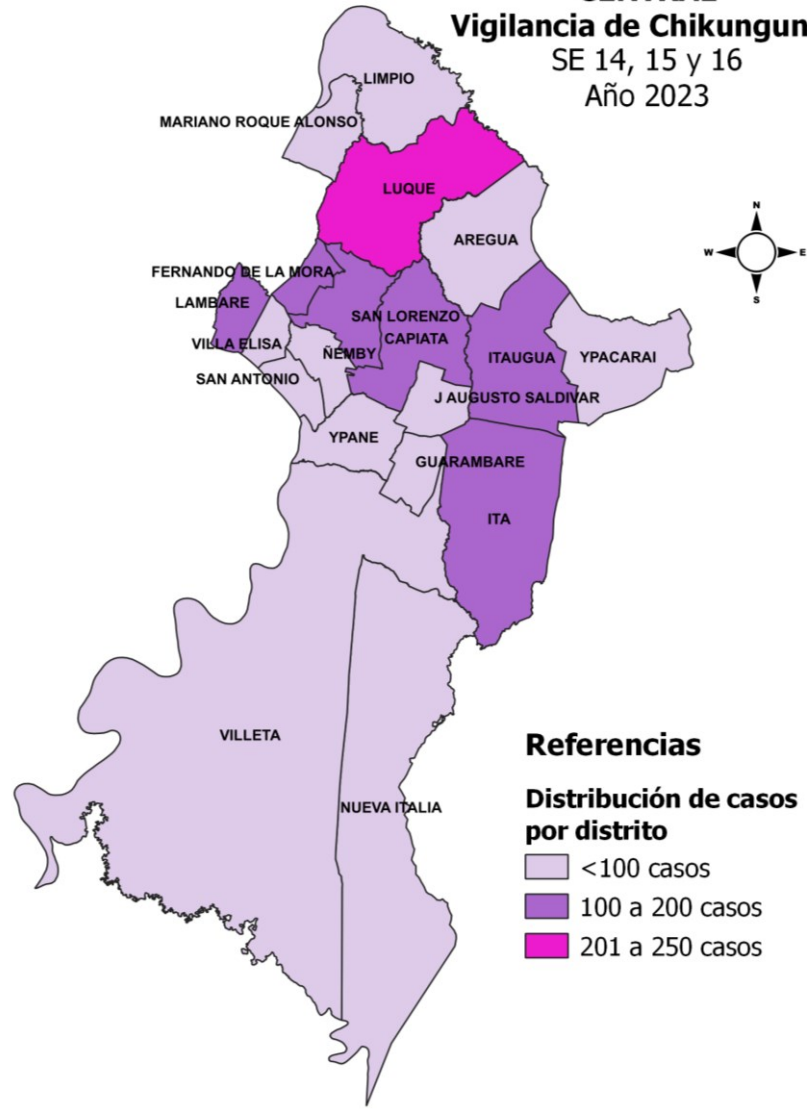

CENTRAL. CASOS DE LAS ÚLTIMAS 3 SE

CENTRAL	CASOS CHIK	%	NOTIF
LUQUE	233	16%	447
SAN LORENZO	180	12%	588
LAMBARE	165	11%	343
FDO DE LA MORA	127	9%	250
ITAUGUA	125	9%	251
ITA	109	7%	161
CAPIATA	101	7%	316
VILLA ELISA	77	5%	140
M. ROQUE ALONSO	66	5%	160
ÑEMBY	58	4%	40
GUARAMBARE	30	2%	40
AREGUA	30	2%	62
LIMPIO	29	2%	184
YPANE	25	2%	78
VILLETA	24	2%	95
YPACARAI	23	2%	28
SAN ANTONIO	22	2%	71
J AUGUSTO			
SALDIVAR	18	1%	56
NUEVA ITALIA	18	1%	29
TOTAL GENERAL	1.460	100%	3.523

ASUNCIÓN
Vigilancia de Chikungunya
 SE 01 a SE 16
 Año 2023

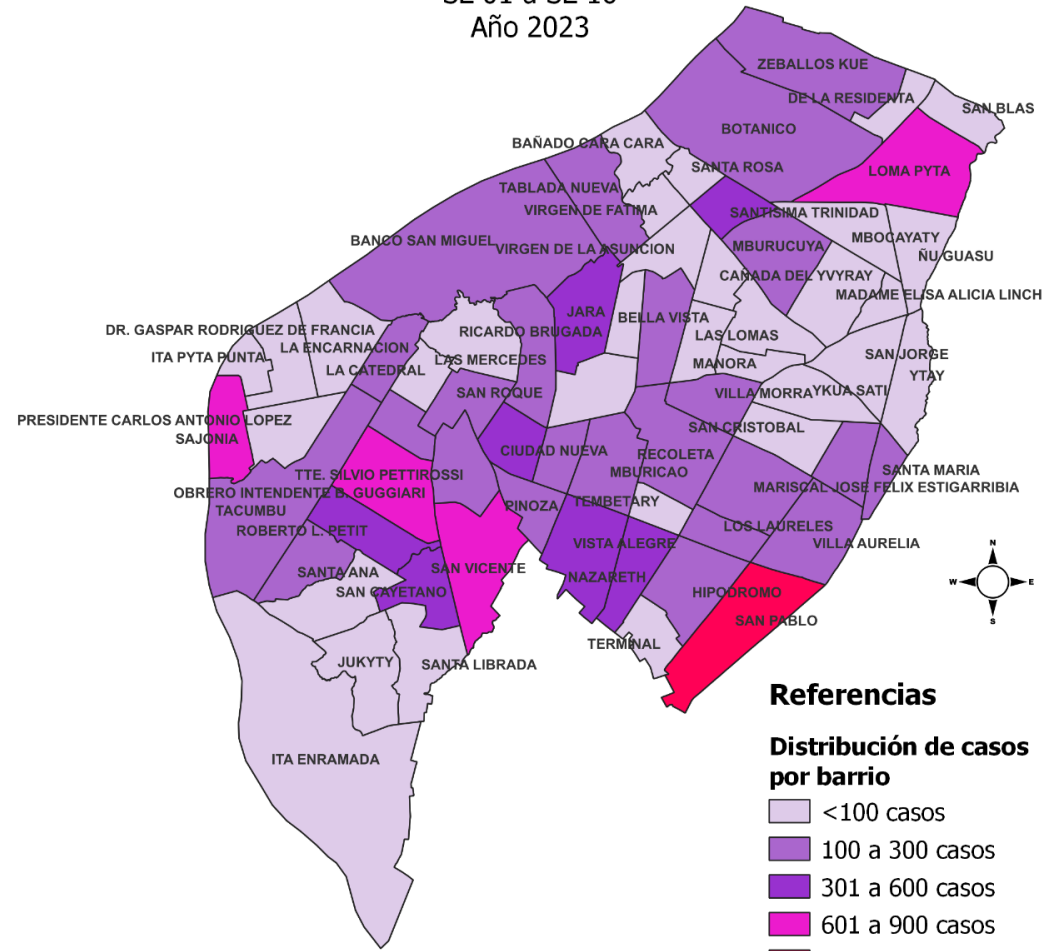

ASUNCIÓN
Vigilancia de Chikungunya
 SE 14, 15 y 16
 Año 2023

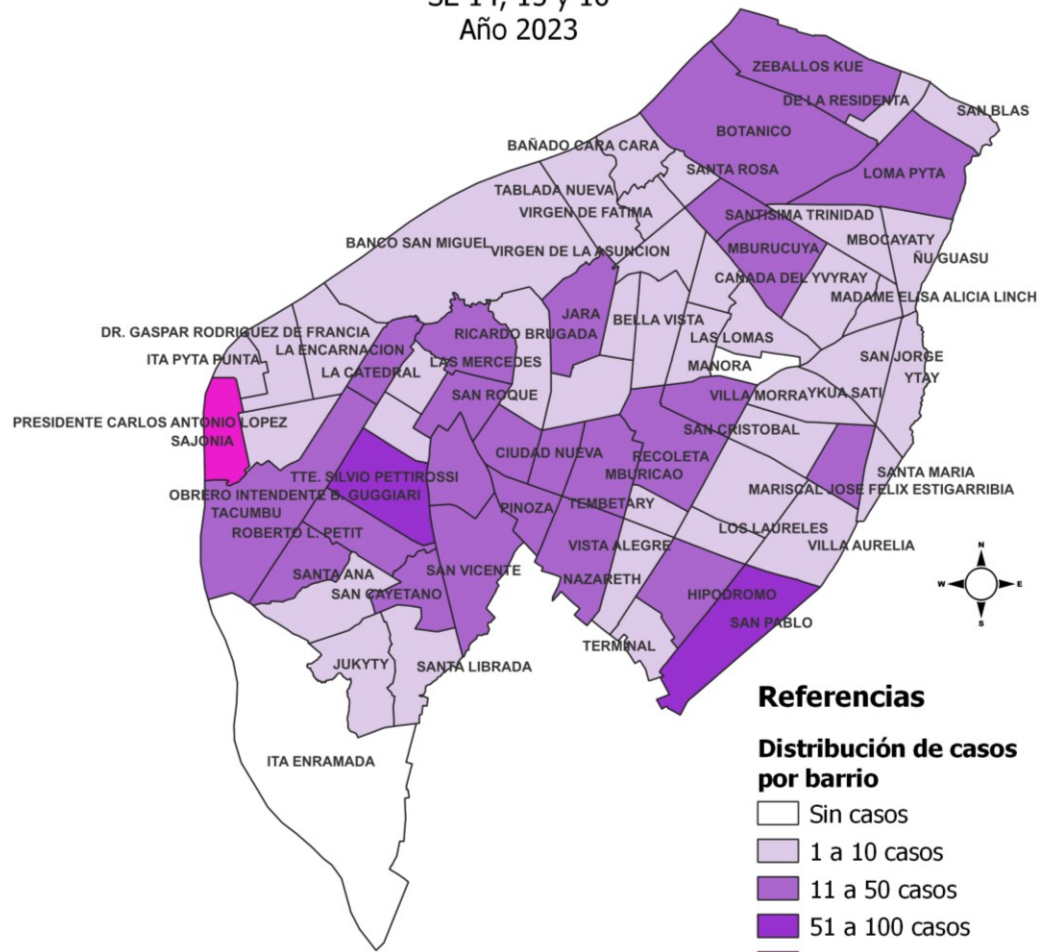

CURVA DE CASOS DE DENGUE. SE 01 A SE 16.

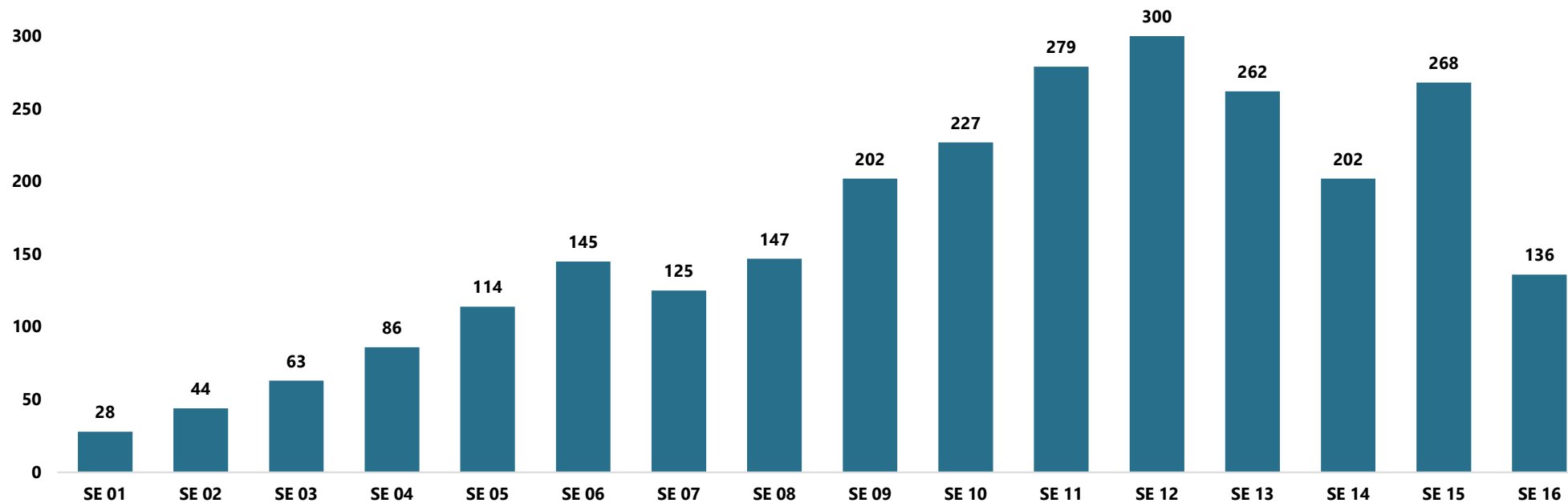

**Datos parciales*

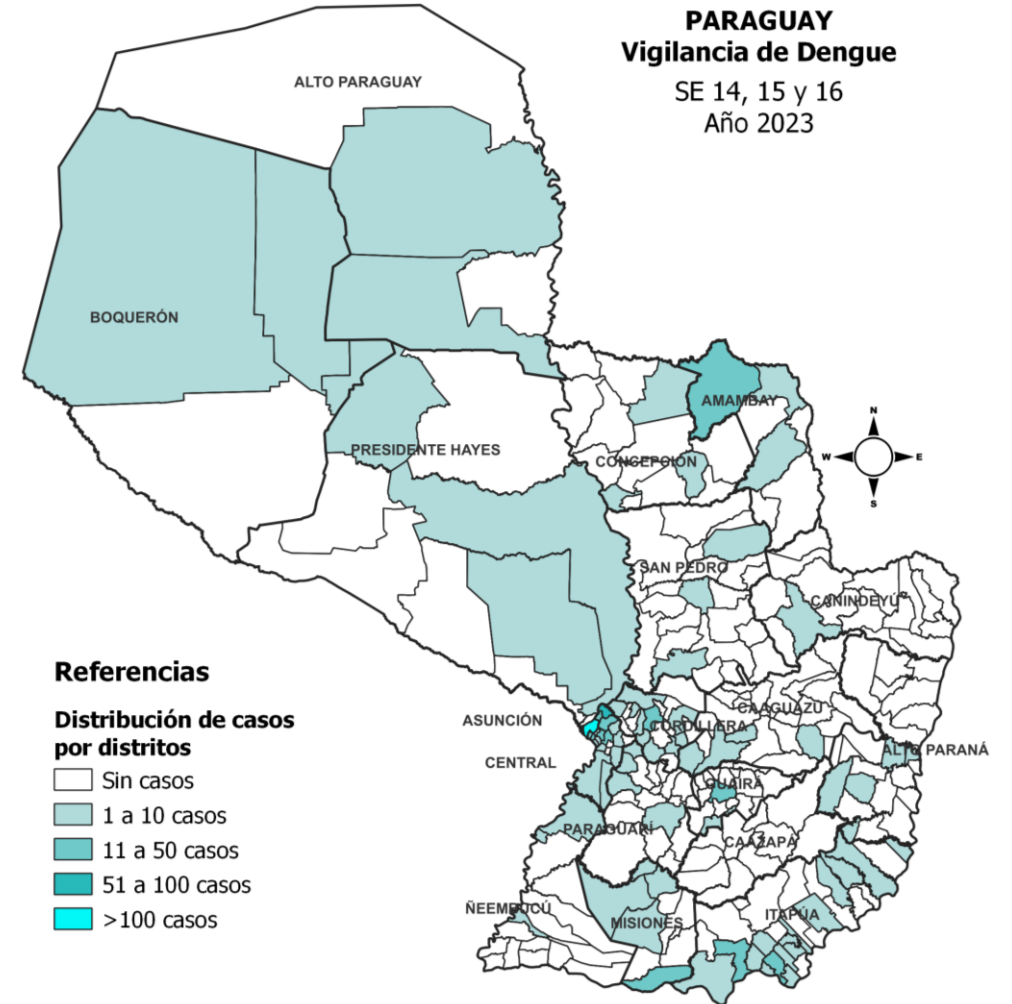
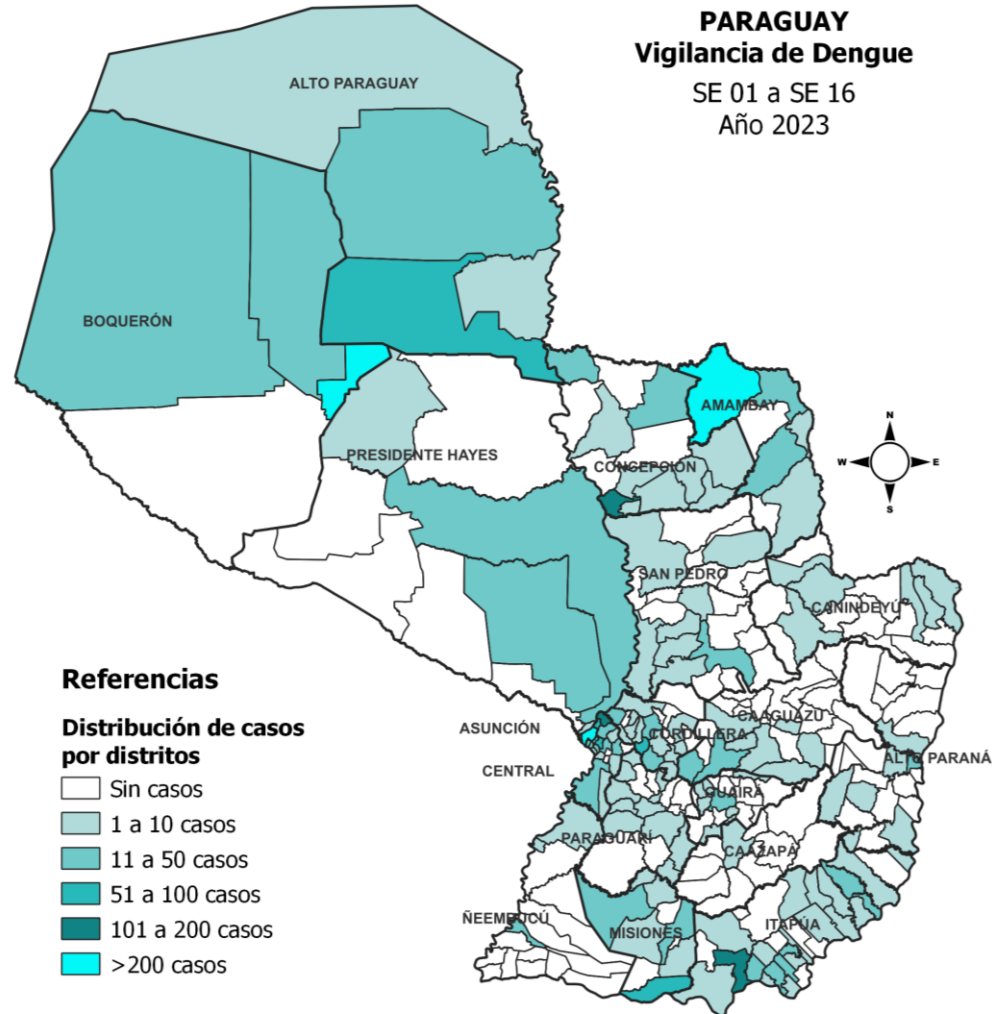

CENTRAL
Vigilancia de Dengue
SE 01 a SE 16
Año 2023

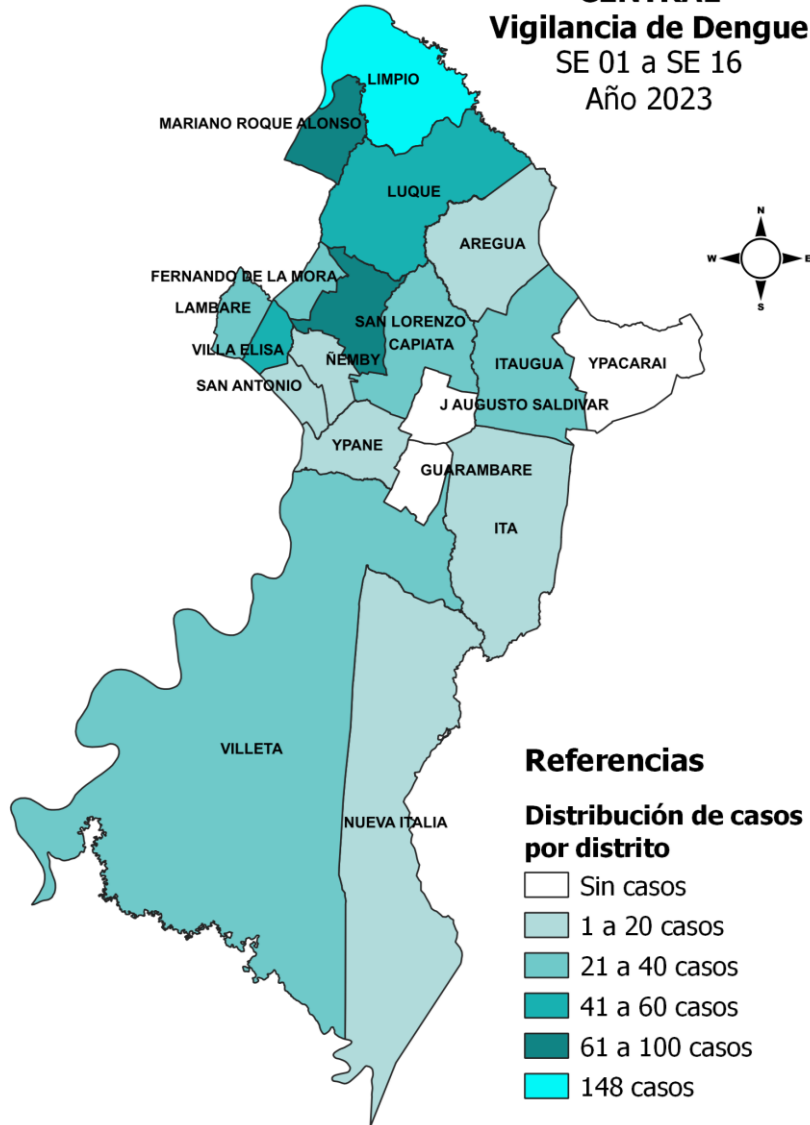

CENTRAL
Vigilancia de Dengue
SE 14, 15 y 16
Año 2023

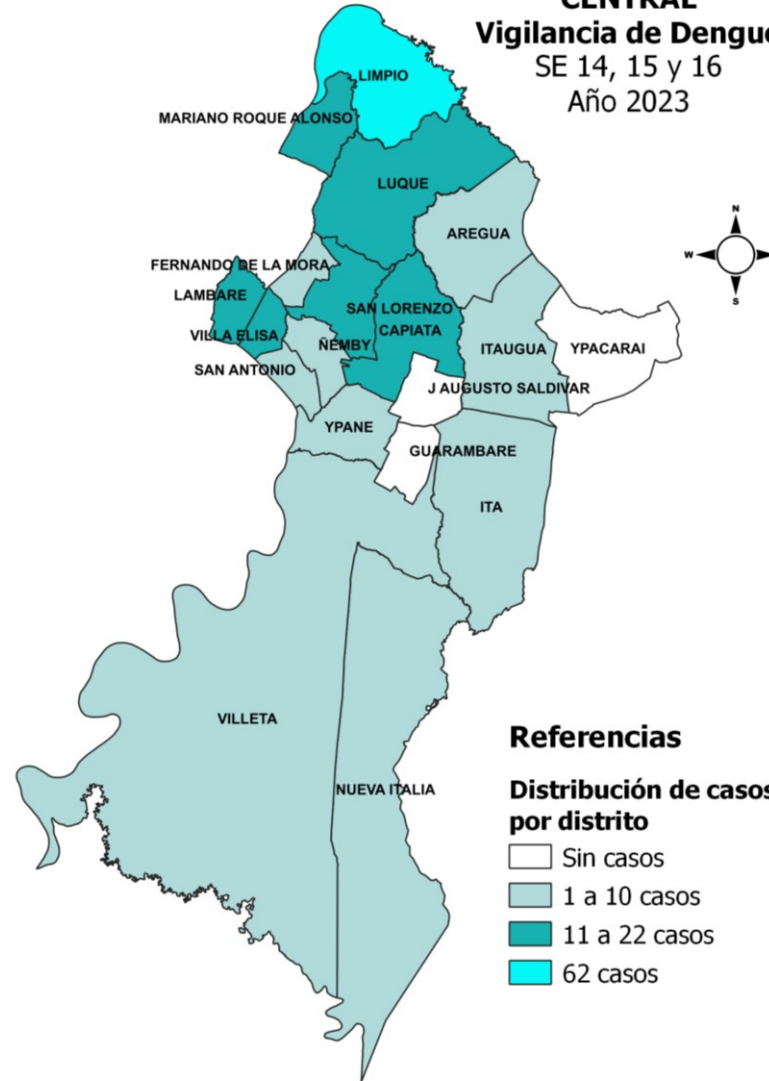

DISTRITOS DE CENTRAL	CASOS DEN
LIMPIO	62
MARIANO ROQUE ALONSO	22
VILLA ELISA	16
CAPIATA	16
LAMBARE	16
LUQUE	12
SAN LORENZO	11
ITAUGUA	9
ÑEMBY	8
VILLETA	7
FERNANDO DE LA MORA	7
SAN ANTONIO	4
AREGUA	4
YPANE	2
NUEVA ITALIA	1
TOTAL GENERAL	197



**Vigilancia de hospitalizados.
Dirección de Vigilancia y Respuesta a Emergencias
Salud**

Arbovirosis. Vigilancia de hospitalizados.

SE 40/2022 a la SE 16/2023



Hospitalizados notificados

15.162

Sospechosos

3.170

21 %

Hospitalizados por chikungunya

7.336

48 %

Hospitalizados por dengue

275

2 %

Descartados

4.381

29 %

Hospitalizados según clasificación final. Confirmados, probables por chikungunya y dengue, sospechosos y descartados
SE 40 a la SE 52. Año 2022 y SE 1 a la SE 16. Paraguay. Año 2023

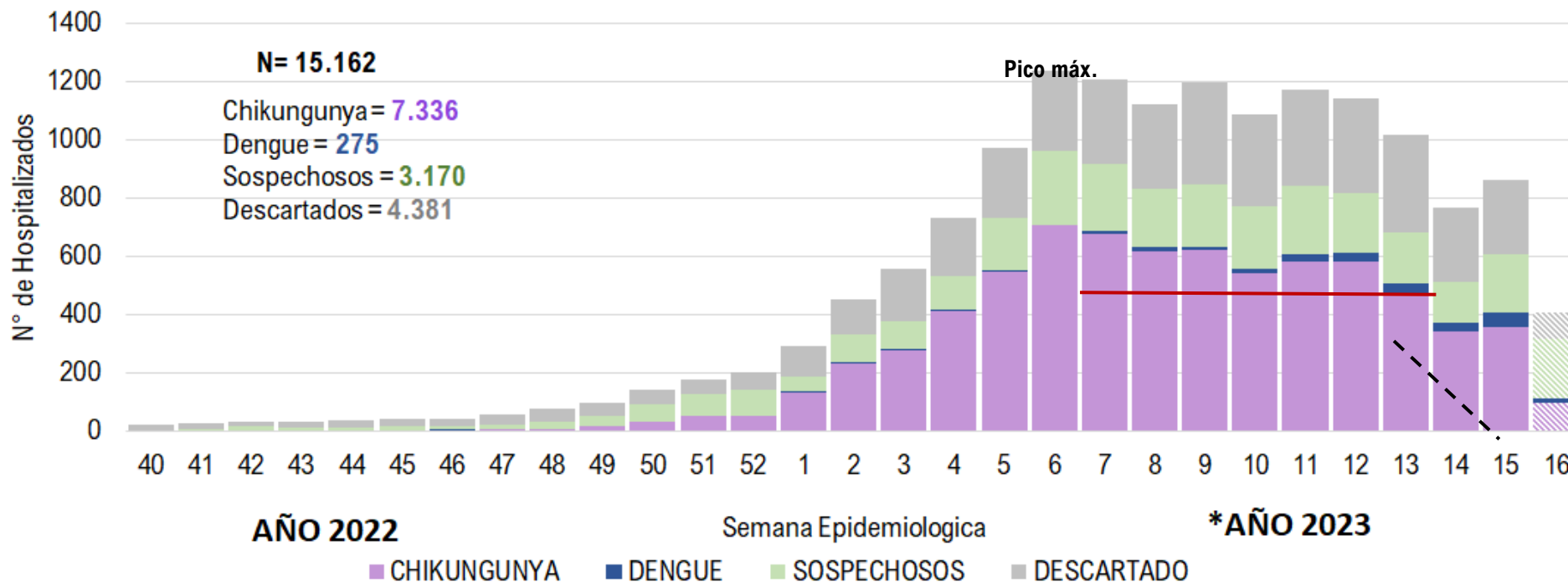

Clasificación	SE actual	SE anterior	Diferencia
Chikungunya	7.336	6.915	421
Dengue	275	216	59
Sospechosos	3.170	3.055	115
Descartados	4.381	4.082	299

Los datos están sujetos a modificaciones, según la dinámica de clasificación final.

Arbovirosis. Vigilancia de hospitalizados. Últimas 24 hs.

Camas ocupadas por Arbovirosis, según tipo de servicio y clasificación de casos.

Tipo de servicio	Sospechosos Arbovirosis	Casos Dengue	Casos Chikungunya	Casos Zika	Total camas ocupadas	Nuevos Ingresos**
SALA	191	11	114	0	316	93
UCI	19	0	24	0	43	10
Totales	210	11	138	0	359	103

* Casos. Incluyen confirmados y probables

** Nuevos Ingresos: están incluidos en el total de camas ocupadas

En la fecha se registró 359 hospitalizados, de los cuales 43 están en UCI y 316 en Sala. Los nuevos ingresos de la fecha suman 103.

Los datos están sujetos a modificaciones, según la dinámica de clasificación final.



Vigilancia de la Mortalidad
Dirección de Vigilancia y Respuesta a
Emergencias en Salud

Caracterización de fallecidos confirmados CHIKV. Paraguay

Se registran **131 fallecidos confirmados acumulados** desde la SE 40 (2022) a la SE 16 (2023) según fecha de inicio de síntomas.

Tasa de Letalidad por Chikv, según SE de FIS, año 2023, Paraguay

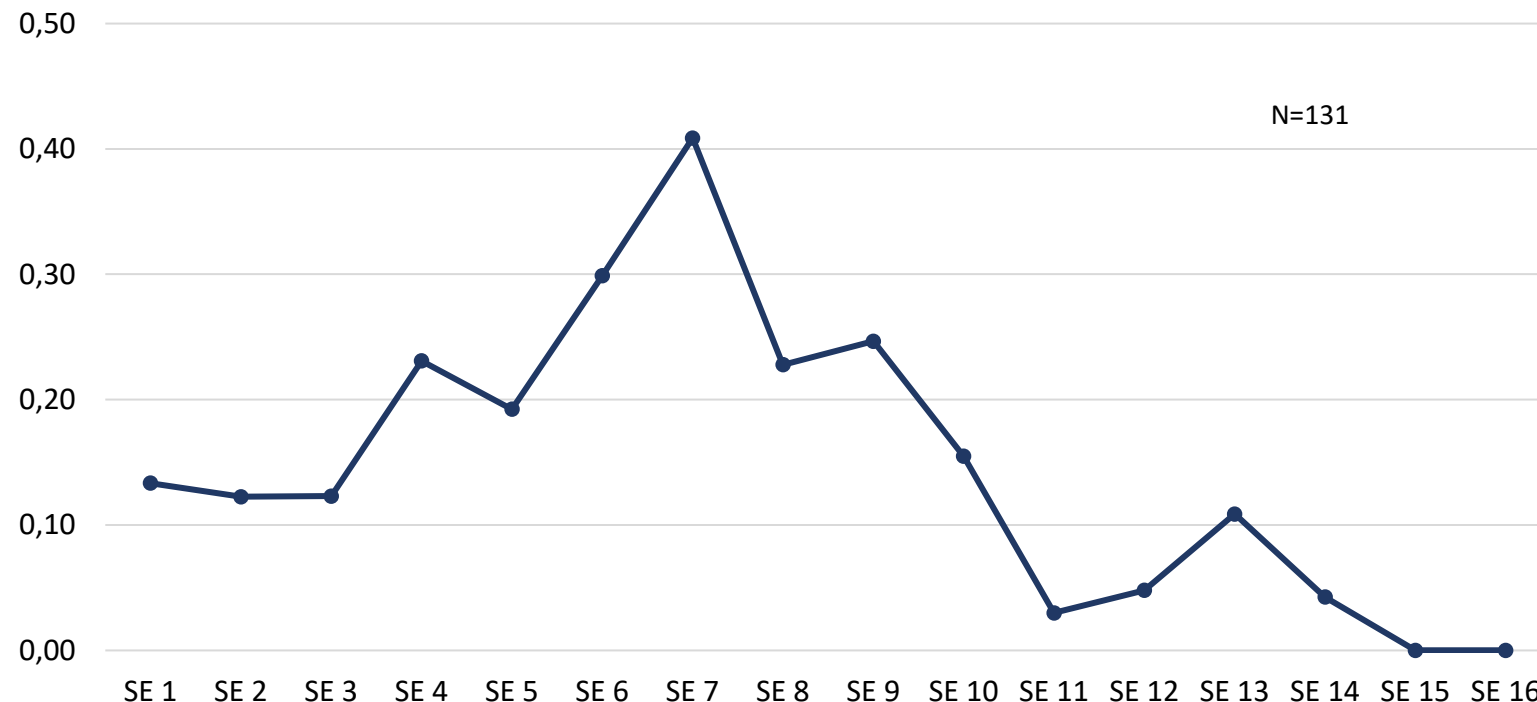

La tasa de letalidad más alta según FIS se encuentra en la SE 7 2023 (0,41)

La tasa de letalidad global es 0,17

Caracterización de fallecidos confirmados CHIKV. Paraguay

Se registran **131 fallecidos confirmados acumulados** desde la SE 40 (2022) a la SE 16 (2023) según fecha de inicio de síntomas.

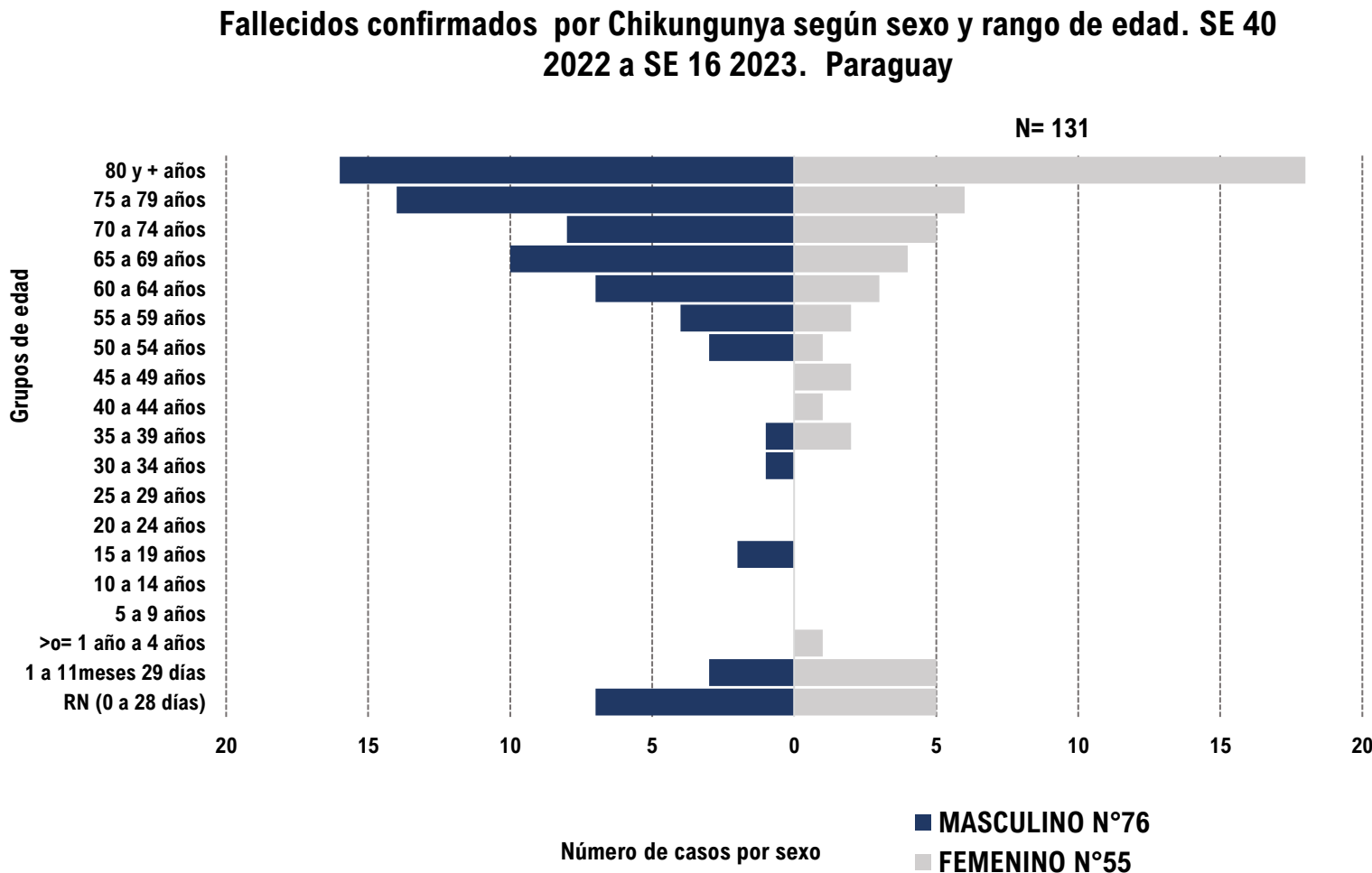

- ✓ El mayor número de fallecidos se registra en los mayores de 60 años del sexo masculino (55/131)
- ✓ Entre los fallecidos en edades pediátricas, no se registran fallecidos de 5 a 14 años.
- ✓ La tasa de mortalidad x100.000 habitantes es 1,52.

Material elaborado por equipos técnicos de:



DIVET

Dirección de Vigilancia de Enfermedades Transmisibles
DGVS - MSPBS



DIRECCIÓN DE VIGILANCIA Y RESPUESTA A
EMERGENCIAS EN SALUD PÚBLICA



Programa Nacional de
Enfermedades Vectoriales





Ministerio de
**SALUD PÚBLICA
Y BIENESTAR SOCIAL**

**GOBIERNO
NACIONAL**