

BOLETIN SEMANAL

ARBOVIROSIS

XIV REGION SANITARIA-CANINDEY+U

SE 17/2023 (del 2 ENERO al 29 de Abril del 2023)

Descripción

Este boletín contiene información actualizada de la Situación Epidemiológica de Arbovirosis: Dengue, Zika y Chikungunya.

Los datos presentados, tienen como fuente principal la base nacional de la Vigilancia de Arbovirosis.

Consideraciones

El contenido de este boletín puede modificarse según la dinámica de la vigilancia de las Arbovirosis: Dengue, Chikungunya y Zika.

Las notificaciones de Arbovirosis se definen operacionalmente, en este boletín, a partir de la Resolución N° 600/2019, correspondiente al 3 de diciembre del año 2019 “Criterios de definición de casos de arbovirosis: dengue, chikungunya y zika, flujograma para la toma de muestra de laboratorio”.

Remitirse a este documento oficial para conocer las definiciones epidemiológicas de caso, utilizados en este material.

ELABORADO POR LA UNIDAD EPIDEMIOLOGICA REGIONAL

Epidemióloga Regional:

Dra. Rocío Ramírez Alonso

Colaborador:

Luis Acosta

Correo electrónico:

epidecanindeyu@gmail.com

Unidad Epidemiológica Regional: Décimo Cuarta Región Sanitaria, Canindeyú.

Oficina: Salto del Guairá, Canindeyú.

GRAFICO 1. CURVA DE NOTIFICACIONES. SE 1 A SE 17 DEL 2023 XIV REGION SANITARIA

N: 1768

Este gráfico nos presenta el número de notificaciones recibidas según semana epidemiológica.

Desde **la SE 1** a la **SE 17** se recibieron un total de **1768 notificaciones de arbovirosis**, a partir de la semana epidemiológica 9 se vió un aumento de notificaciones, siendo la Semana 12 la semana con más notificaciones para Arbovirosis.



TABLA 1. ARBOVIROSIS – ULTIMAS TRES SEMANAS (SE 15, 16 Y 17/2023)

CLASIFICACIONES	AÑO 2023			ÚLTIMAS 3 SEMANAS
	SE 15	SE 16	SE 17	
Registros de arbovirosis	190	123	50	363
Casos DENGUE	1	0	0	1
Casos CHIKUNGUNYA	31	16	3	50
Casos ZIKA	0	0	0	0
Descartados arbovirosis	33	8	1	42
Sospechosos arbovirosis	125	99	46	270

CANINDEYÚ

XIV R.S.

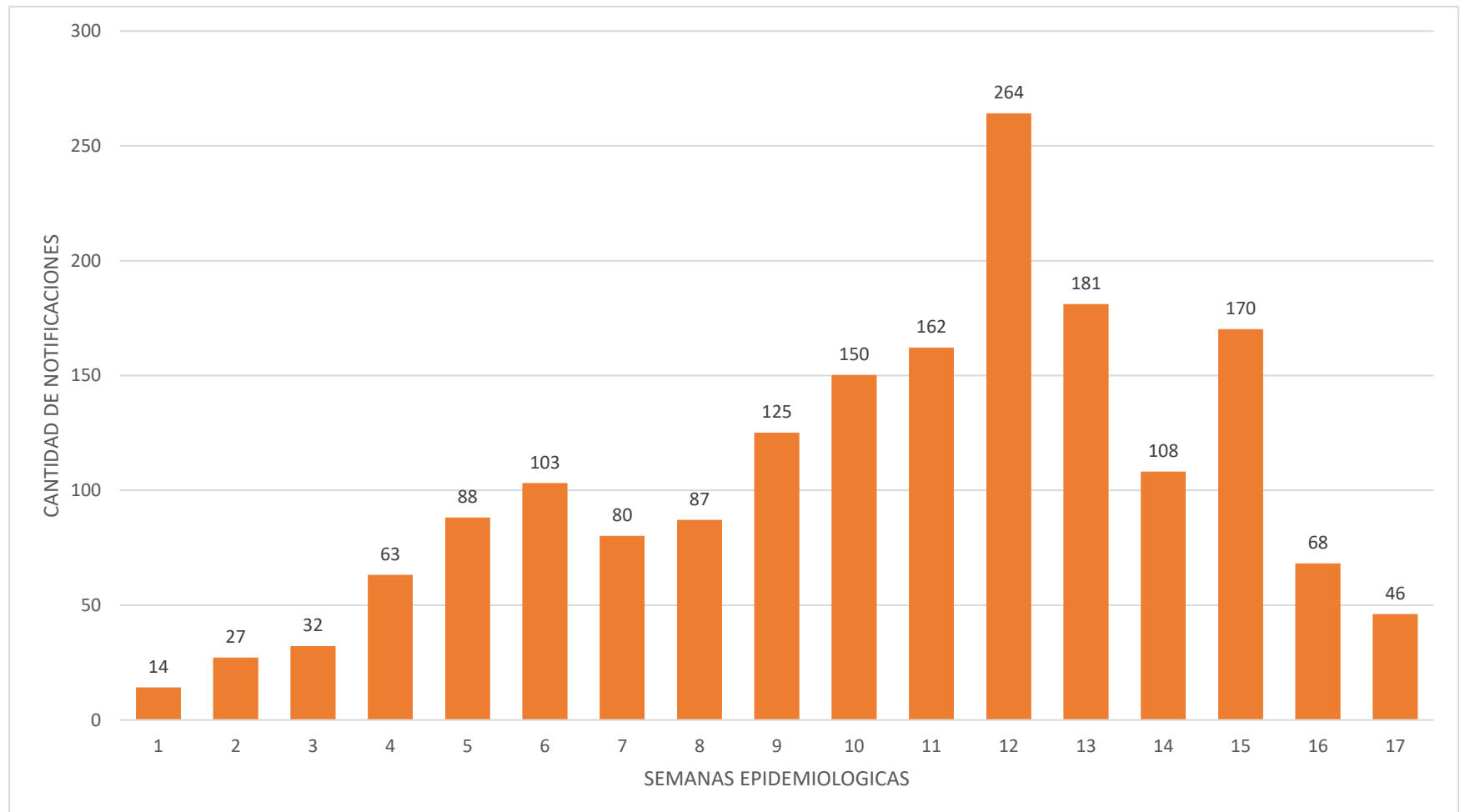

Fuente: Base de datos del Sistema Arbovirosis V2. Programa Nacional de Enfermedades Vectoriales DIVET-DGVS.

En el Departamento de Canindeyú, en las últimas 3 semanas se han registrado **363** notificaciones de arbovirosis.

50 nuevos casos de Chikungunya en las últimas 3 semanas.

Se registra además un nuevo caso de Dengue.

En cuanto a los sospechosos se cuenta con un total de 270 en total.

Se descartaron 42 casos de arbovirosis.

No se registró ningún caso de zika.

GRAFICO 2. NUMERO TOTAL DE CASOS DE DENGUE DE LA SE 1 A LA SE 17/2023 XIV REGION SANITARIA



TABLA 2. NUMERO TOTAL DE CASOS DE DENGUE DE LA SE 1 A LA SE 17/2023 POR DISTRITO DE RESIDENCIA

XIV REGION SANITARIA

DISTRITO	DENGUE - 1	DENGUE - 2	DENGUE	TOTAL POR DISTRITO
SALTOS DEL GUAIRA	1	4		5
CURUGUATY			2	2
LA PALOMA	1	1		2
FRANCISCO CABALLERO ALVAREZ		1		1
YPE JHU			1	1
VILLA YGATIMI		1		1
TOTAL GENERAL				12

GRAFICO 3. NUMERO TOTAL DE CASOS DE CHIKUNGUYA DE LA SE 1 A LA SE 17/2023 XVI REGION SANITARIA

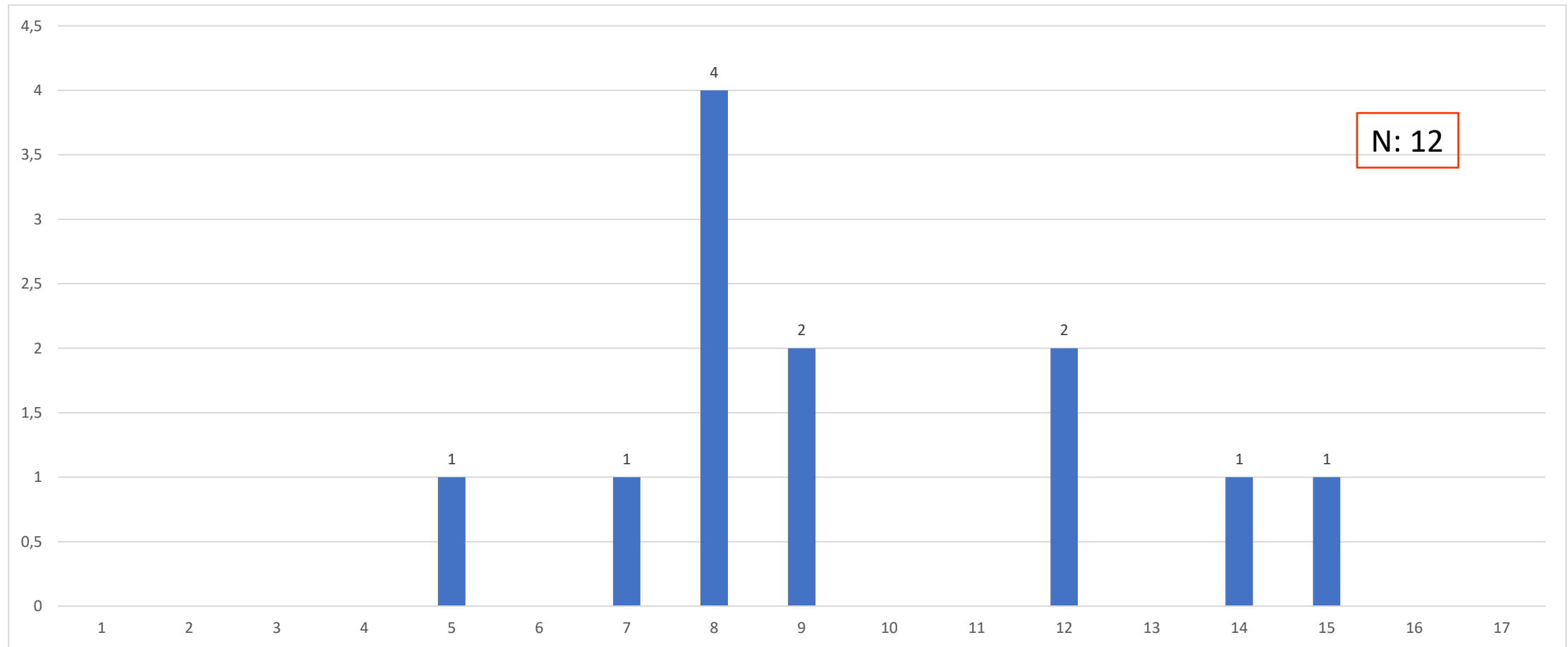

TABLA 3. NUMERO TOTAL DE CASOS DE CHIKUNGUYA DE LA SE 1 A LA SE 17/2023 POR DISTRITO DE RESIDENCIA

XIV REGION SANITARIA

CANINDEYÚ. CASOS DE CHIKUNGUNYA SE 1 A SE 17 POR DISTRITO DE RESIDENCIA. AÑO 2023	
DISTRITO DE RESIDENCIA	NRO DE CASOS
SALTOS DEL GUAIRA	178
CURUGUATY	91
LA PALOMA	36
FRANCISCO CABALLERO ALVAREZ	15
NUEVA ESPERANZA	12
YASY KAÑY	11
YBYRAROBANA	6
MARACANA	4
VILLA YGATIMI	3
PUERTO ADELA	2
YBY PYTA	1
CORPUS CHRISTI	1
KATUETE	1
TOTAL GENERAL	361

GRAFICO 4. NUMERO TOTAL DE CASOS DE ZIKA DE LA SE 1 A LA SE 17/2023 XIV REGION SANITARIA

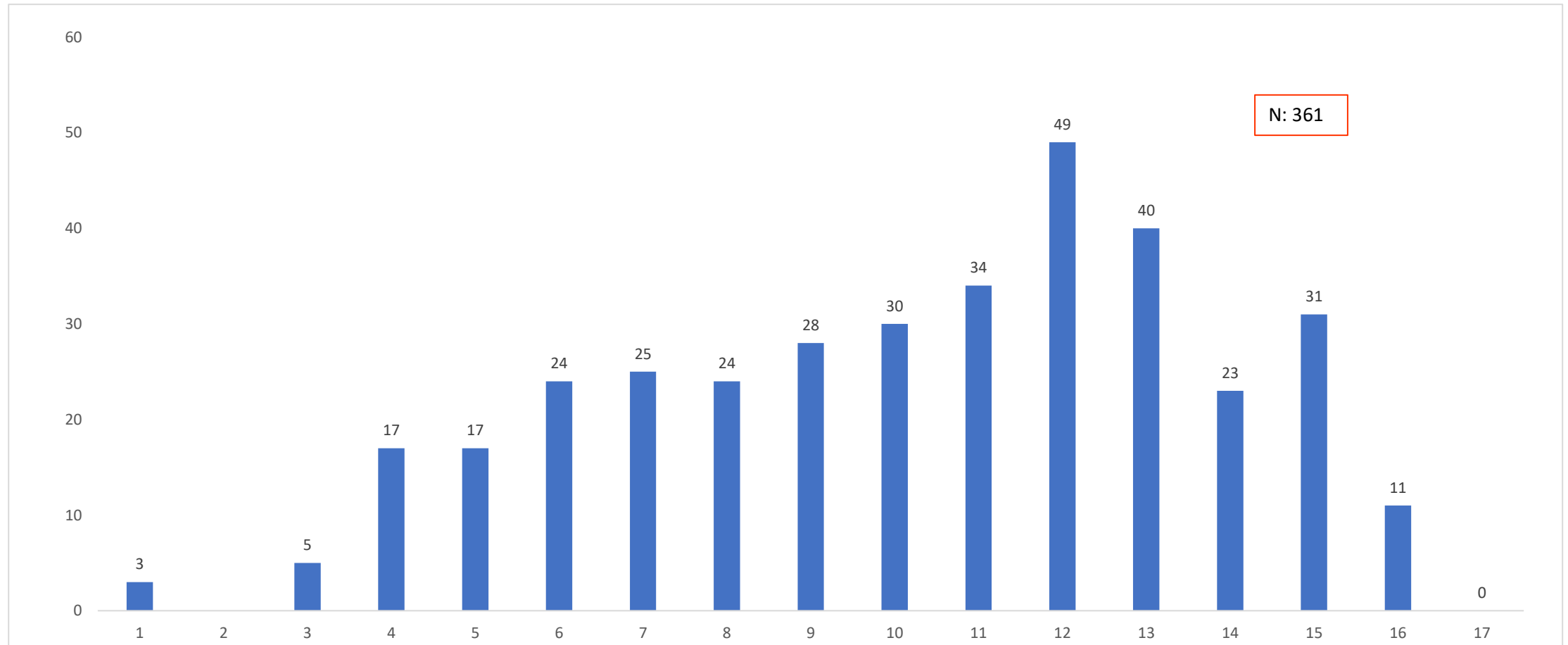
- EN LO QUE VA DEL AÑO 2023 NO SE REGISTRÓ NINGÚN CASO DE ZIKA EN EL DEPARTAMENTO DE CANINDEYÚ.