

# BOLETIN SEMANAL

# ARBOVIROSIS

I REGION SANITARIA - 2023

SE 18/2023 (del 1 al 06- 05- 2023)

## Descripción

Este boletín contiene información actualizada de la Situación Epidemiológica de Arbovirosis: Dengue, Zika y Chikungunya.

Los datos presentados, tienen como fuente principal la base nacional de la Vigilancia de Arbovirosis.

## Consideraciones

El contenido de este boletín puede modificarse según la dinámica de la vigilancia de las Arbovirosis: Dengue, Chikungunya y Zika.

Las notificaciones de Arbovirosis se definen operacionalmente, en este boletín, a partir de la Resolución N° 600/2019, correspondiente al 3 de diciembre del año 2019 “Criterios de definición de casos de arbovirosis: dengue, chikungunya y zika, flujograma para la toma de muestra de laboratorio”.

Remitirse a este documento oficial para conocer las definiciones epidemiológicas de caso, utilizados en este material.

## ELABORADO POR LA UNIDAD EPIDEMIOLOGICA REGIONAL

### Epidemiólogo Regional:

Lic. Luciana Echeverria

### Correo electrónico:

uerconcepcion@Gmail.com

**Unidad Epidemiológica Regional:** Primera Región Sanitaria, Concepción.

**Oficina:** Concepción

## GRAFICO 1. CURVA DE NOTIFICACIONES. SE 1 A SE 18 DEL 2023 I REGION SANITARIA

El grafico nos muestra la cantidad de notificaciones de arbovirosis, entre la semana 10 a 12 la mayor cantidad de notificaciones.

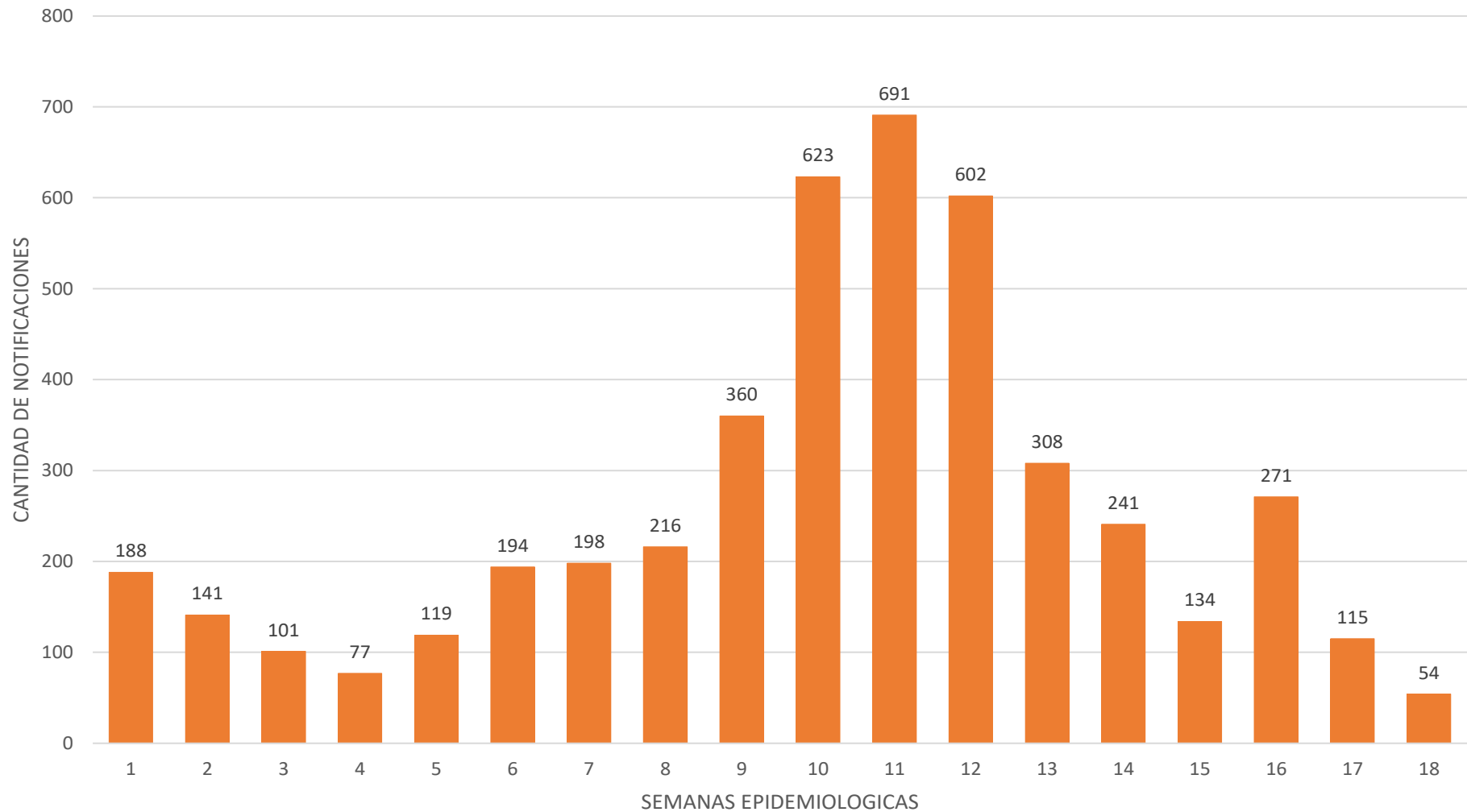

## TABLA 1. ARBOVIROSIS – ULTIMAS TRES SEMANAS (SE 16, 17 Y 18/2023)

CLASIFICACION	AÑO 2023			TOTAL
	SE 16	SE 17	SE 18	
REGISTROS DE ARBOVIROSIS	52	43	19	114
NOTIFICACIONES	134	115	54	303
CASOS DE DENGUE	7	3	4	14
CASOS DE CHIKUNGUNYA	45	40	15	100
CASOS DE ZICA	0	0	0	0
DESCARTADOS PARA ARBOVIRORIS	31	28	10	69
SOSPECHOSOS PARA ARBOVIROSIS	51	44	25	120

En el departamento de Concepción, se han registrado 303 notificaciones de arbovirolosis en las últimas tres semanas. Se registraron 14 casos confirmados de dengue y se 100 casos confirmados de chikungunya. Aun no se registró casos confirmados de zika.



## GRAFICO 2. NUMERO TOTAL DE CASOS DE DENGUE DE LA SE 1 A LA SE 18/2023 I REGION SANITARIA

En el grafico 2 se observa los registros de notificaciones de arbovirosis y 196 casos confirmados de dengue, en la SE 11 se observa el mayor número de casos confirmados.

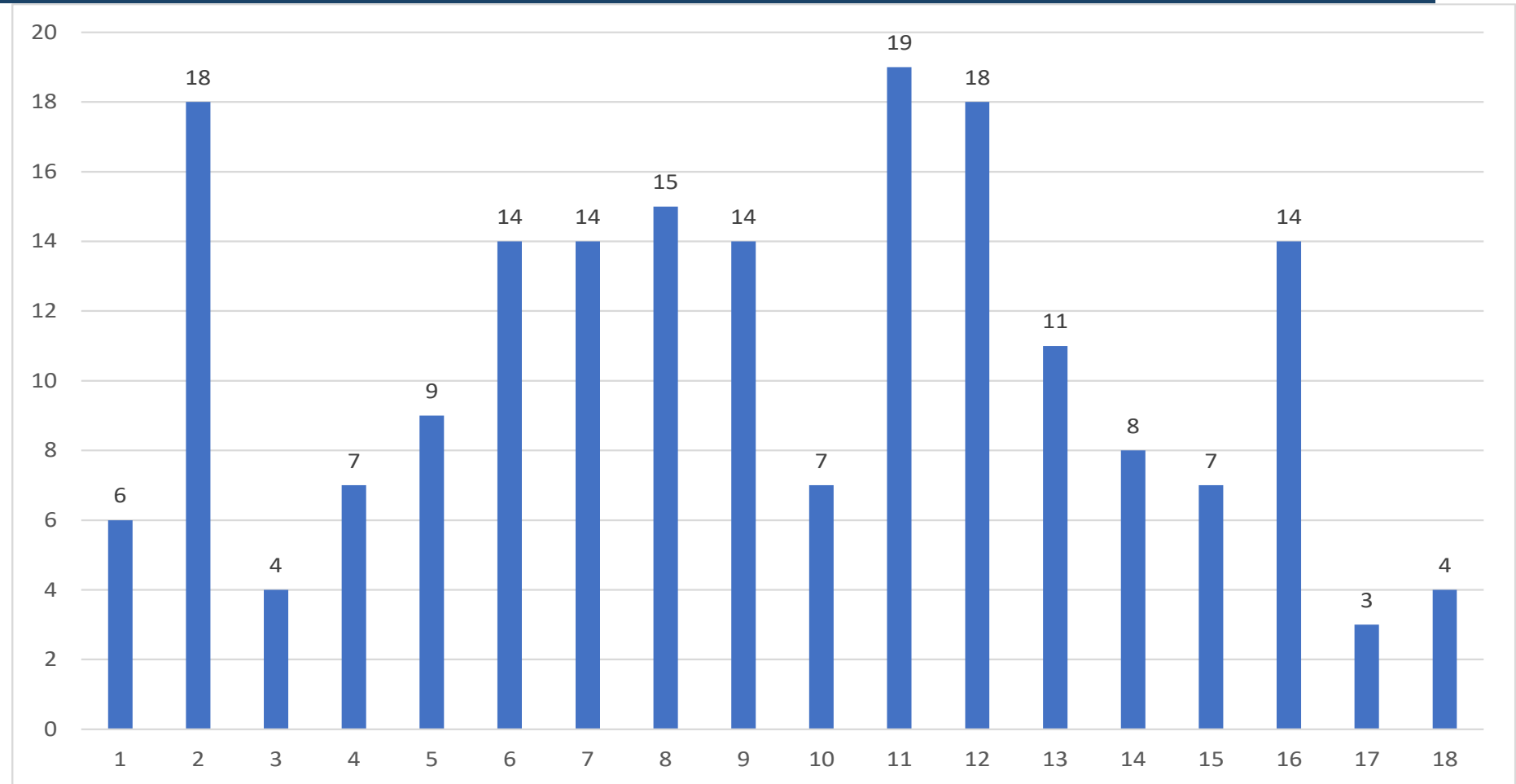

**Fuente:** Base de datos del Sistema Arbovirosis V2. Programa Nacional de Enfermedades Vectoriales-DIVET-DGVS.

## TABLA 2. NUMERO TOTAL DE CASOS DE DENGUE DE LA SE 1 A LA SE 18/2023 POR DISTRITO DE RESIDENCIA

### I REGION SANITARIA

Los casos confirmados de dengue son del Distrito de Concepción 136 casos, San Lázaro 26 casos, Sgto. José F. López con 13 casos, San Alfredo, 6 casos, Yby Yau, Horqueta con 2 casos, Belén, Arroyito, y Azotey con 1 caso confirmado respectivamente el virus circulante es del serotipo DEN-1 en todos los distritos que tienen casos de Dengue, en el Distrito de Yby Yau hay co circulación de serotipos DEN 1 y DEN 2.

<b>DISTRITOS</b>	<b>CASOS DENGUE</b>	<b>DEN-1</b>	<b>DEN-2</b>
CONCEPCION	79	55	2
SAN LAZARO	16	8	
SGTO JOSE F. LOPEZ	12	1	
SAN ALFREDO	4	2	
LORETO	0	1	
YVY YAU	0	1	1
HORQUETA	1	1	
ARROYITO	0	1	
BELEN	0		1
<b>TOTAL</b>	<b>112</b>	<b>70</b>	<b>4</b>

**Fuente:** Base de datos del Sistema Arbovirosis V2. Programa Nacional de Enfermedades Vectoriales-DIVET-DGVS.

## GRAFICO 3. NUMERO TOTAL DE CASOS DE CHIKUNGUYA DE LA SE 1 A LA SE 18/2023 I REGION SANITARIA

En el grafico 2 nos muestra las notificaciones de arbovirosis, que en la SE 11 se tuvo el mayor numero de casos confirmados 344 casos de chikungunya.

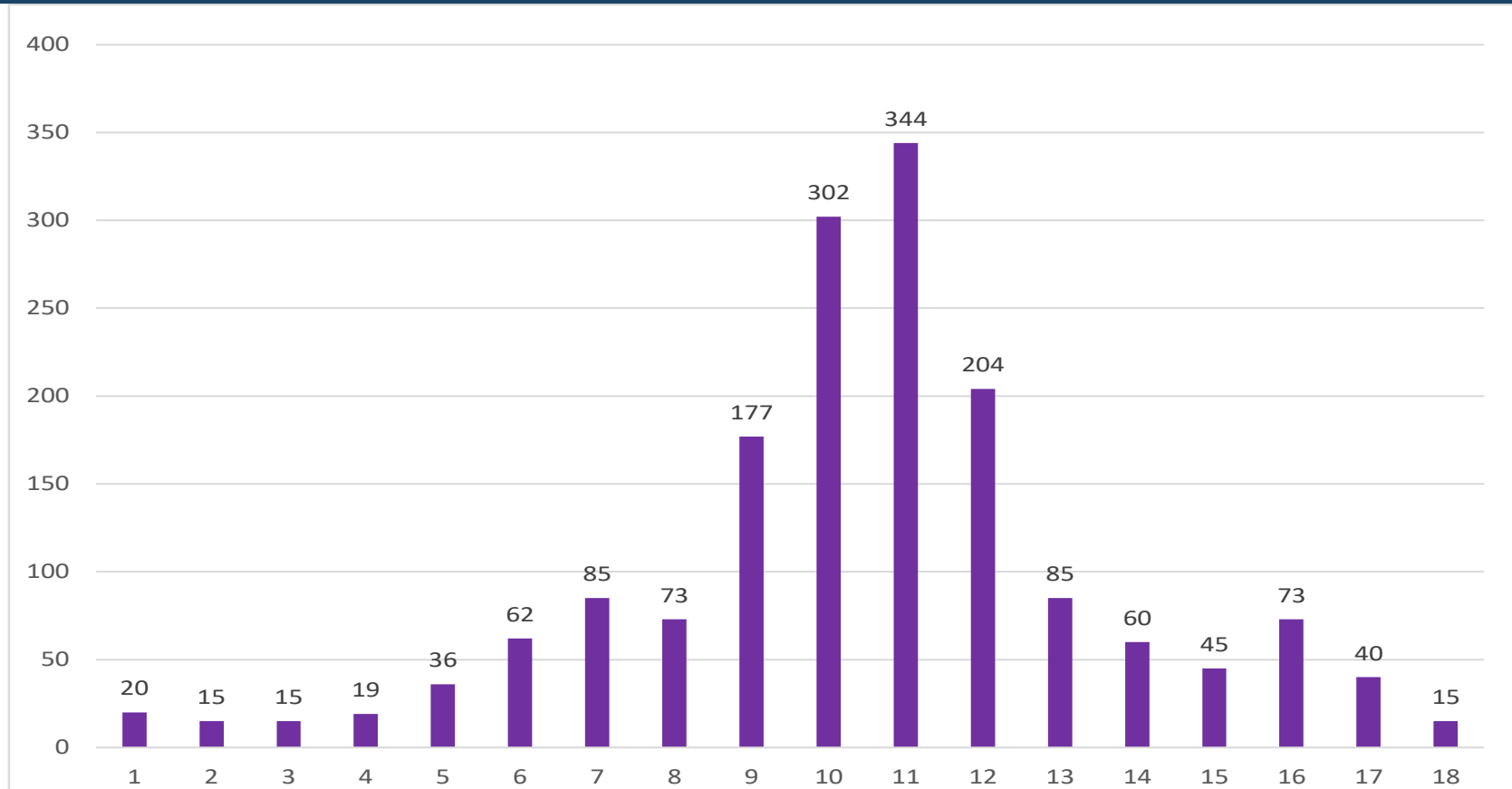

**Fuente:** Base de datos del Sistema Arbovirosis V2. Programa Nacional de Enfermedades Vectoriales-DIVET-DGVS.

## TABLA 3. NUMERO TOTAL DE CASOS DE CHIKUNGUYA DE LA SE 1 A LA SE 18/2023 POR DISTRITO DE RESIDENCIA

### I REGION SANITARIA

<u>DISTRITOS</u>	<u>CASOS CHIKU</u>
Los casos confirmados de	CONCEPCION
Chikungunya distribuidos en los	1245
distrillos de Concepción, 1245 casos,	HORQUETA
Horqueta, 307 casos, Loreto, 49	307
casos, Belén 28 casos, San Lázaro e	LORETO
Yby Yau 10 casos, Sgto José F.	49
López, 2 casos, Arroyito, Azotey,	BELEN
Paso Barreto y San Carlos 1 caso	29
respectivamente.	SGTO JOSE FELIX LOPEZ
	13
	YBY YAU
	10
	SAN LAZARO
	10
	AZOTEY
	3
	PASO BARRETO
	1
	ARROYITO
	1
	SAN CARLOS
	1
	PASO BARRETO
	1
<b>TOTAL</b>	<b>1670</b>

**Fuente:** Base de datos del Sistema Arbovirosis V2. Programa Nacional de Enfermedades Vectoriales-DIVET-DGVS.