

# BOLETIN SEMANAL

# ARBOVIROSIS

**XIV REGION SANITARIA-CANINDEYU**

**SE 22/2023 (del 28/05 al 03/06 del 2023)**

## Descripción

Este boletín contiene información actualizada de la Situación Epidemiológica de Arbovirosis: Dengue, Zika y Chikungunya.

Los datos presentados, tienen como fuente principal la base nacional de la Vigilancia de Arbovirosis.

## Consideraciones

El contenido de este boletín puede modificarse según la dinámica de la vigilancia de las Arbovirosis: Dengue, Chikungunya y Zika.

Las notificaciones de Arbovirosis se definen operacionalmente, en este boletín, a partir de la Resolución N° 600/2019, correspondiente al 3 de diciembre del año 2019 “Criterios de definición de casos de arbovirosis: dengue, chikungunya y zika, flujograma para la toma de muestra de laboratorio”.

Remitirse a este documento oficial para conocer las definiciones epidemiológicas de caso, utilizados en este material.

## ELABORADO POR LA UNIDAD EPIDEMIOLOGICA REGIONAL

### Epidemióloga Regional:

Dra. Rocío Ramírez Alonso

### Colaborador:

Luis Acosta

### Correo electrónico:

epidecanindeyu@gmail.com

**Unidad Epidemiológica Regional:** Décimo Cuarta  
Región Sanitaria, Canindeyú.

**Oficina:** Salto del Guairá, Canindeyú.

## GRAFICO 1. CURVA DE NOTIFICACIONES. SE 1 A SE 22 DEL 2023 XIV REGION SANITARIA

N: 2136

Este gráfico nos presenta el número de notificaciones recibidas a Nivel Departamental según semana epidemiológica basadas en el inicio de síntomas.

Desde **la SE 1** a la **SE 23** se recibieron un total de **2136 notificaciones de arbovirosis, excluyendo los descartados.**

A partir de la semana epidemiológica 9 se vió un aumento de notificaciones, siendo la Semana 12 la semana con más notificaciones para Arbovirosis, a partir de la SE 16 se ve una disminución significativa de los casos.

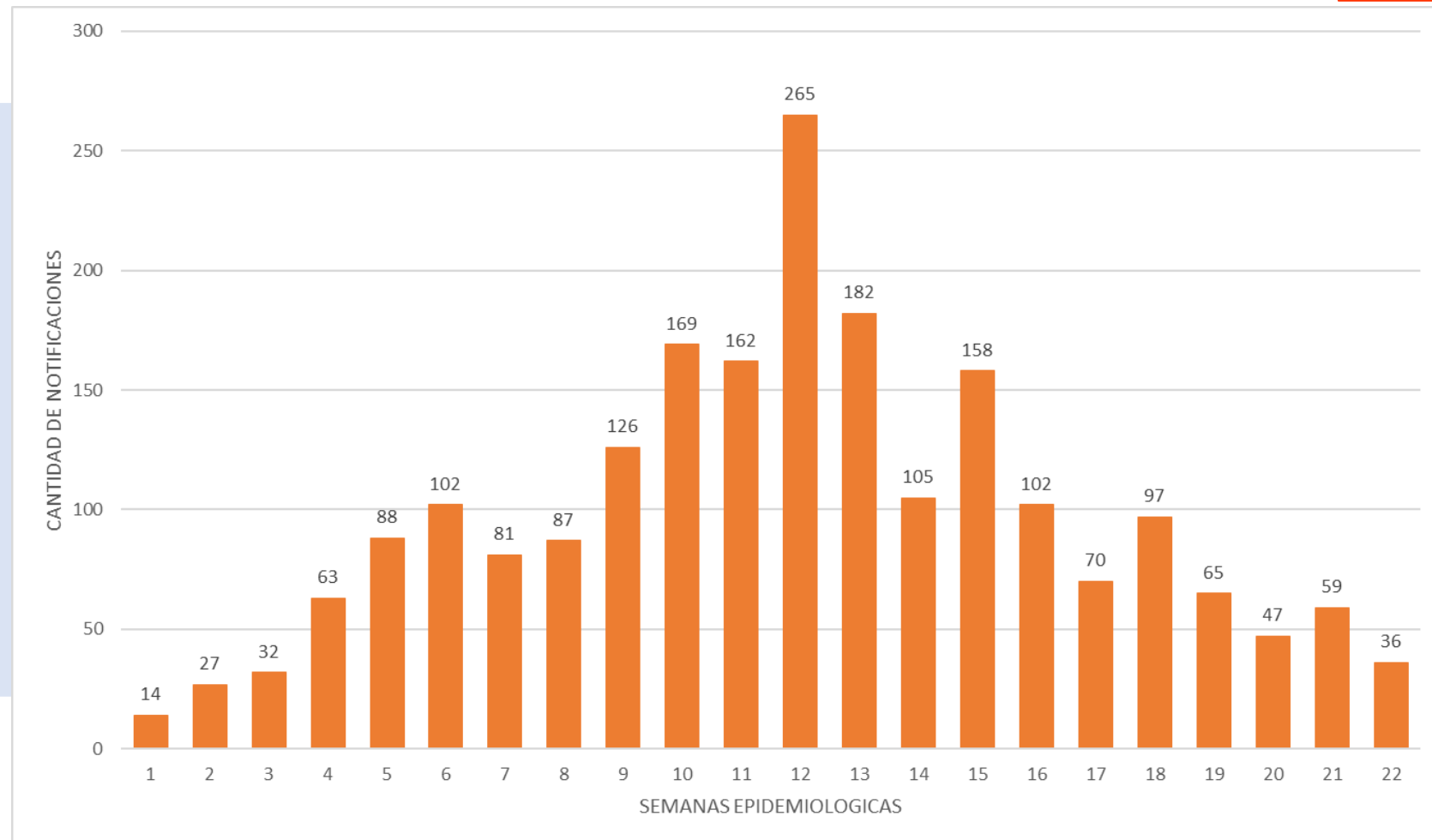

## TABLA 1. ARBOVIROSIS – ULTIMAS TRES SEMANAS (SE 20, 21 Y 22/2023)

CLASIFICACIONES	AÑO 2023			ÚLTIMAS 3 SEMANAS
	SE 20	SE 21	SE 22	
Registros de arbovirosis	69	81	44	194
Casos DENGUE	1	0	0	1
Casos CHIKUNGUNYA	11	10	6	27
Casos ZIKA	0	0	0	0
Descartados arbovirosis	22	22	8	52
Sospechosos arbovirosis	35	49	30	114

**Fuente:** Base de datos del Sistema Arbovirosis V2. Programa Nacional de Enfermedades Vectoriales DIVET-DGVS.

En el Departamento de Canindeyú, en las últimas 3 semanas se han registrado **194** notificaciones de arbovirosis.

**27** nuevos casos de Chikungunya en las últimas 3 semanas.

Se registra además 1 nuevo caso de Dengue.

En cuanto a los sospechosos se cuenta con un total de 114 en total.

Se descartaron 52 casos de arbovirosis.

No se registró ningún caso de Zika.

### CANINDEYÚ

XIV R.S.



## GRAFICO 2. NUMERO TOTAL DE CASOS DE DENGUE DE LA SE 1 A LA SE 22/2023 XIV REGION SANITARIA

Este gráfico presenta el número de casos por Dengue, a nivel Departamental, por semana de inicio de síntomas, excluyendo los descartados. En la SE 5: se confirmó el primer caso de Dengue en el distrito de Ype jhu con serotipo DENV 2.

En la SE8: se vió un aumento de casos y posteriormente se registran un descenso de los Casos, en la SE 18 se registran 3 nuevos casos, en semanas posteriores se ve nuevamente leve descenso.

Se identifica la co - circulación de DEN-1 y DEN – 2 en el distrito de Curuguaty, La Paloma y Salto del Guairá.

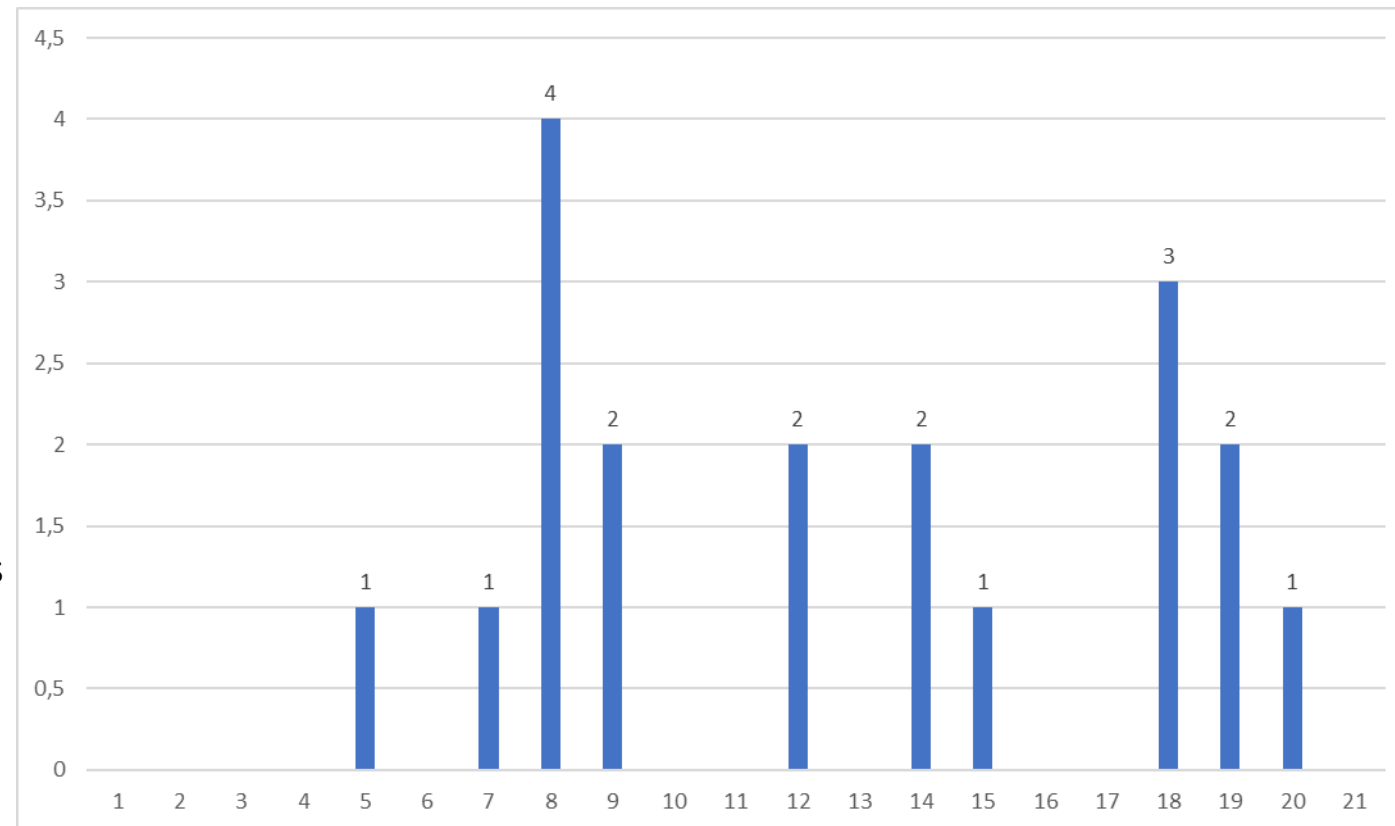

N: 19

## TABLA 2. NUMERO TOTAL DE CASOS DE DENGUE DE LA SE 1 A LA SE 22/2023 POR DISTRITO DE RESIDENCIA

### XIV REGION SANITARIA

**Dengue: 16** casos confirmados con identificación de circulación en todos los distritos. Los casos confirmados por distrito: SDG (9), Curuguaty (5), La Paloma (2), F.C.A (1), Ypejhú (1), Villa Ygatimi (1).

Existe co – circulación de Serotipos 1 y 2 en los distritos de SDG, Curuguaty, La Paloma.

En el resto de los distritos no se registran casos de Dengue hasta el cierre de la SE 20.

DISTRITO DE RESIDENCIA	DENGUE	DENGUE-1	DENGUE-2	TOTAL POR DISTRITO
SALTOS DEL GUAIRA		5	4	9
CURUGUATY	1	1	3	5
LA PALOMA		1	1	2
FRANCISCO CABALLERO ALVAREZ			1	1
YPEJHU			1	1
VILLA YGATIMI			1	1
<b>TOTAL GENERAL</b>				<b>19</b>

## GRAFICO 3. NUMERO TOTAL DE CASOS DE CHIKUNGUYA DE LA SE 1 A LA SE 22/2023 XVI REGION SANITARIA

N: 458

Este gráfico presenta el número de casos por Chikungunya, a nivel Departamental, por semana de inicio de síntomas. A partir de la SE 8 se ve un aumento progresivo de casos, siendo la SE: 12 la semana con un máximo de casos.

A partir de SE 16 se registran un descenso de los Casos en todo el Departamento

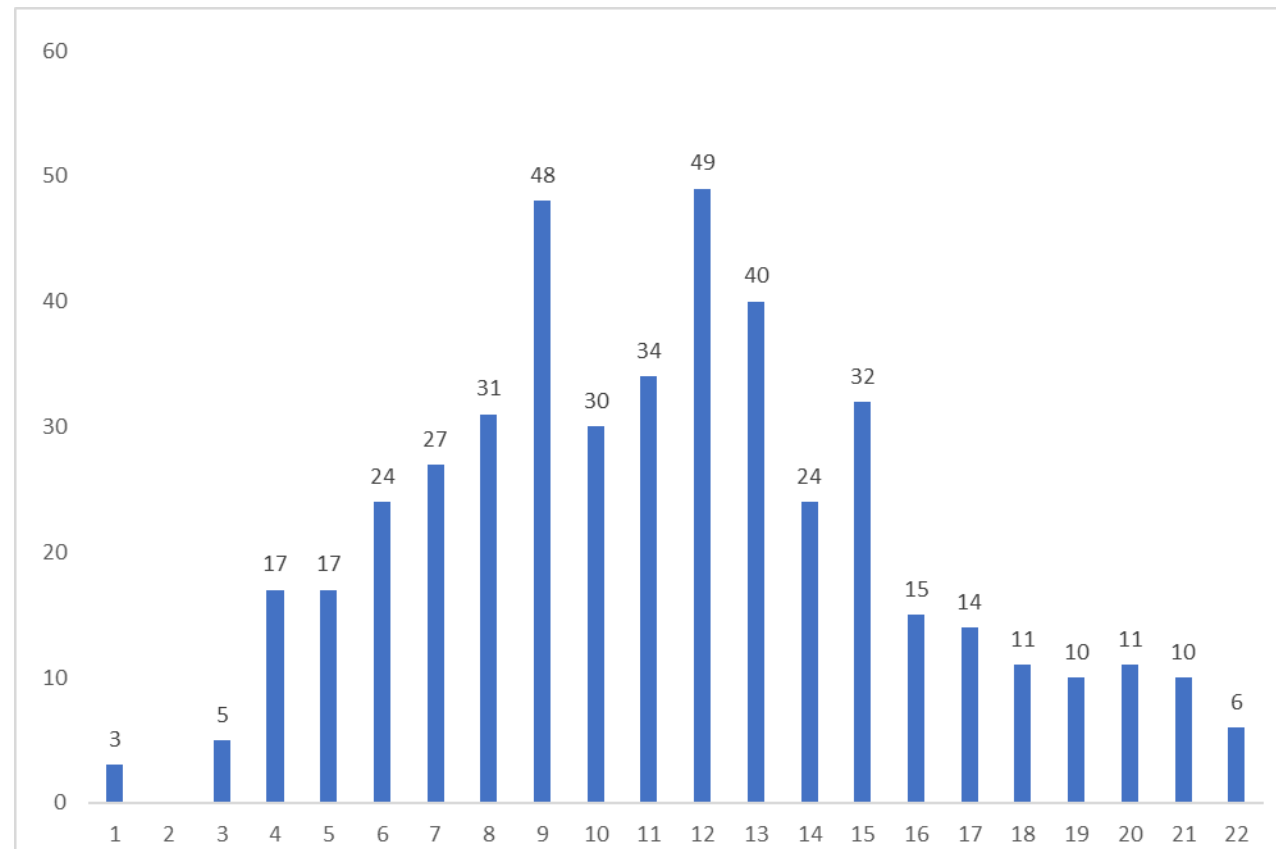

## TABLA 3. NUMERO TOTAL DE CASOS DE CHIKUNGUYA DE LA SE 1 A LA SE 22/2023 POR DISTRITO DE RESIDENCIA

### XIV REGION SANITARIA

**Chicungunya: 458** casos confirmados con identificación de circulación en todos los distritos más 28 casos probables. Los casos confirmados por distrito: SDG (213), Curuguaty (107), La Paloma (47), F.C.A (19), NVE (24), Yasy Kañy (17), Ybyrarobana (7), Katuete (11), Maracana (4), Villa Ygatimi (3), Pto. Adela(3), Corpus Christi (2) , Ybypyta con 1 caso.

Con una mayor incidencia acumulada en el distrito de SDG de 90 y Curuguaty 39 por cada 100000 habitantes respectivamente.

Distritos	CASOS CONFIRMADOS CHIKUNGUNYA	CASOS PROBABLES DE CHIKUNGUNYA	Cálculo de incidencia (CASOS CONF + PROBABLES)/PROYECC 2023)*100000
SALTO DEL GUAIRA	213		90
CURUGUATY	107	1	39
LA PALOMA	47	8	4
FRANCISCO			
CABALLERO ALVAREZ	19	1	2
NUEVA ESPERANZA	24	11	3
YASY KAÑY	17	2	4
YBYRAROBANA	7		1
KATUETE	11	5	1
MARACANA	4		1
VILLA YGATIMI	3		1
PUERTO ADELA	3		0
CORPUS CHRISTI	2		0
YBYPYTA	1		0
<b>TOTAL</b>	<b>458</b>	<b>28</b>	



## GRAFICO 4. NUMERO TOTAL DE CASOS DE ZIKA DE LA SE 1 A LA SE 21/2023 XIV REGION SANITARIA

- EN LO QUE VA DEL AÑO 2023 NO SE REGISTRÓ NINGÚN CASO DE ZIKA EN EL DEPARTAMENTO DE CANINDEYÚ.