

BOLETIN SEMANAL

ARBOVIROSIS

VIII REGION SANITARIA - MISIONES

SE 22/2023 (del 21 al 27 de mayo)

Descripción

Este boletín contiene información actualizada de la Situación Epidemiológica de Arbovirosis: Dengue, Zika y Chikungunya.

Los datos presentados, tienen como fuente principal la base nacional de la Vigilancia de Arbovirosis.

Consideraciones

El contenido de este boletín puede modificarse según la dinámica de la vigilancia de las Arbovirosis: Dengue, Chikungunya y Zika.

Las notificaciones de Arbovirosis se definen operacionalmente, en este boletín, a partir de la Resolución N° 600/2019, correspondiente al 3 de diciembre del año 2019 “Criterios de definición de casos de arbovirosis: dengue, chikungunya y zika, flujograma para la toma de muestra de laboratorio”.

Remitirse a este documento oficial para conocer las definiciones epidemiológicas de caso, utilizados en este material.

ELABORADO POR LA UNIDAD EPIDEMIOLOGICA REGIONAL

Epidemiólogo Regional:

Dr. Nicodemus Rodriguez

Correo electrónico:

Uer.misiones@gmail.com

Unidad Epidemiológica Regional: VIII Región Sanitaria, Sanitaria – Misiones.

Oficina: San Juan Bautista

GRAFICO 1. CURVA DE NOTIFICACIONES. SE 1 A SE 22 DEL 2023 VIII REGION SANITARIA

Se puede observar en el grafico que en la SE 12 se tuvo el pico másico con 205 notificaciones en una semana. Luego desde la SE 15 a la SE 19 se observa claramente un descenso continuo de casos.



TABLA 1. ARBOVIROSIS – ULTIMAS TRES SEMANAS (SE 20,21 y 22 /2023)

CLASIFICACION	AÑO 2023			TOTAL
	SE 20	SE 21	SE 22	
REGISTROS DE ARBOVIROSIS	99	81	32	212
NOTIFICACIONES	80	64	31	175
CASOS DE DENGUE	3	1	3	7
CASOS DE CHIKUNGUNYA	24	23	5	52
CASOS DE ZIKA	0	0	0	0
DESCARTADOS PARA ARBOVIRORIS	19	17	1	37
SOSPECHOSOS PARA ARBOVIROSIS	53	40	23	116

Actualización: SE 01 a SE 22. (1 de enero al 03 de junio)

En el departamento de Misiones, los registros de dengue suman 1735, en lo que va del año 2023, se registraron 175 casos confirmados de dengue. En cuanto a las notificaciones de chikungunya, hasta el cierre de esta edición, se registraron 2250 notificaciones, 812 casos confirmados.

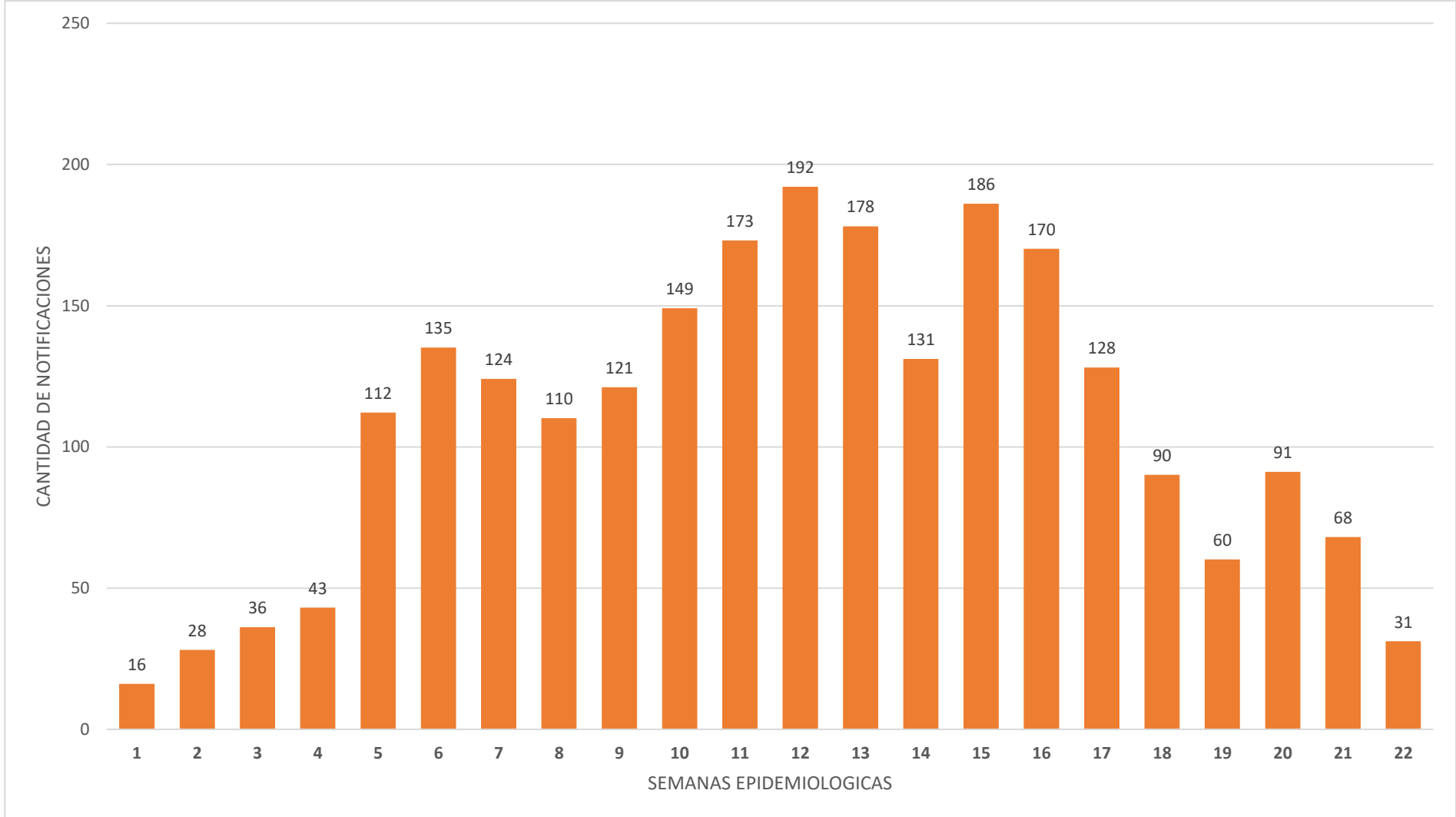
Se observa en la tabla que el mayor numero de registro de notificaciones fue en la SE 20 en todas las clasificaciones.

GRAFICO 2. NUMERO TOTAL DE CASOS DE DENGUE DE LA SE 1 A LA SE 22/2023 VIII REGION SANITARIA



TABLA 2. NUMERO TOTAL DE CASOS DE DENGUE DE LA SE 1 A LA SE 22/2023 POR DISTRITO DE RESIDENCIA

VIII REGION SANITARIA

DISTRITO	DENGUE	DENGUE - 1	DENGUE - 2
SAN JUAN BAUTISTA	20	0	20
AYOLAS	116	0	116
SAN IGNACIO	14	0	14
SAN MIGUEL	2	0	2
SAN PATRICIO	0	0	0
SANTA MARIA	0	0	0
SANTA ROSA	25	0	25
SANTIAGO	6	0	6
VILLA FLORIDA	2	0	2
YABEBYRY	0	0	0
TOTAL GENERAL	175	0	175

GRAFICO 3. NUMERO TOTAL DE CASOS DE CHIKUNGUYA DE LA SE 1 A LA SE 22/2023 VIII REGION SANITARIA

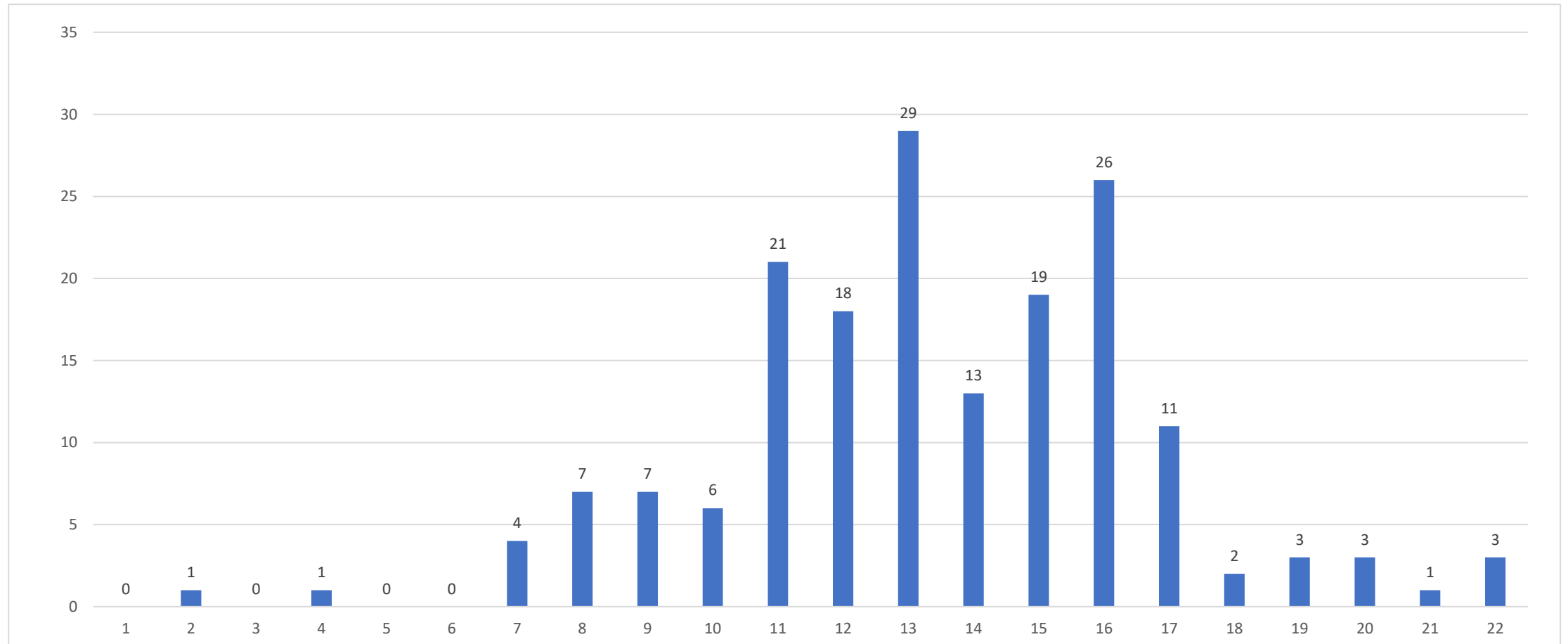

TABLA 3. NUMERO TOTAL DE CASOS DE CHIKUNGUYA DE LA SE 1 A LA SE 22/2023 POR DISTRITO DE RESIDENCIA

VIII REGION SANITARIA

DISTRITO	CHIKUNGUNYA
SAN JUAN BAUTISTA	354
AYOLAS	79
SAN IGNACIO	178
SAN MIGUEL	20
SAN PATRICIO	5
SANTA MARIA	5
SANTA ROSA	128
SANTIAGO	6
VILLA FLORIDA	37
YABEBYRY	0
TOTAL GENERAL	812

INCIDENCIA ACUMULADA DE CHIKUNGUNYA POR DISTRITO DEDE LA SE 01 A LA SE 22 AÑO 2023.

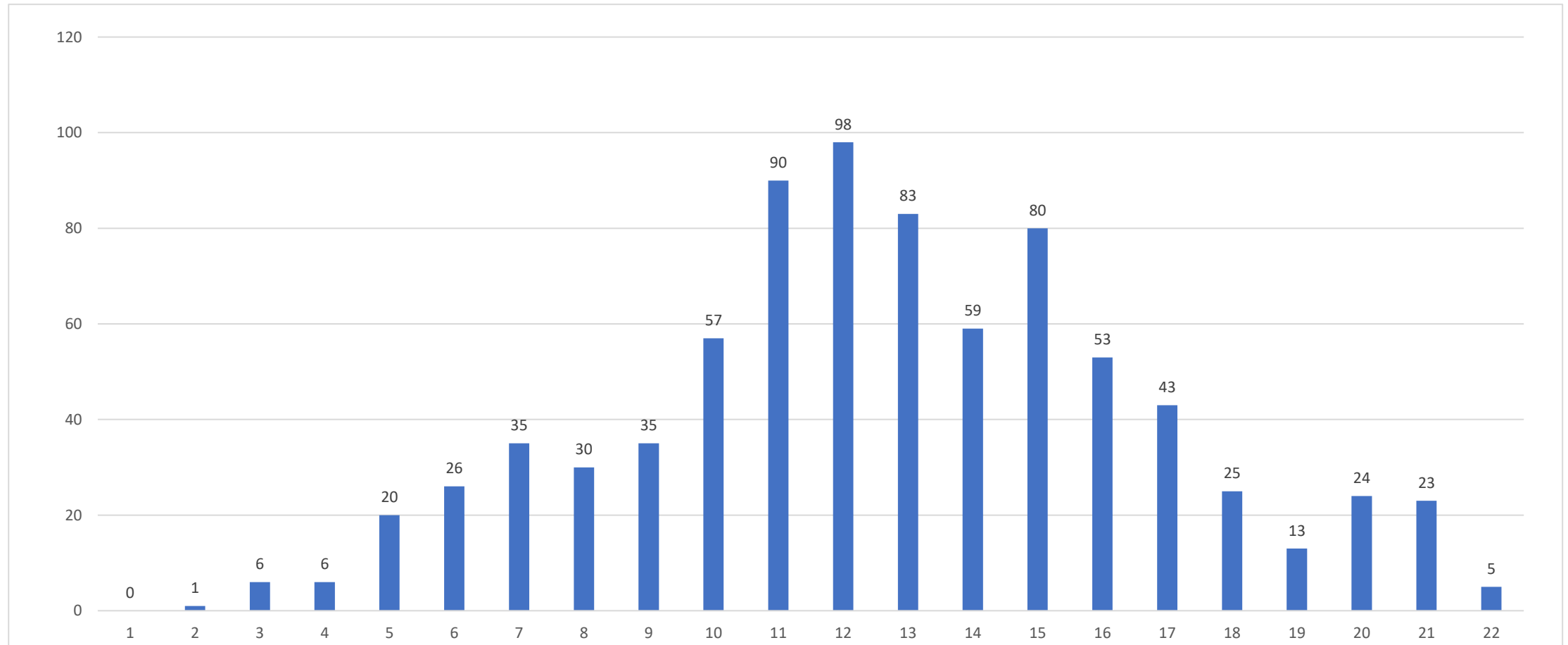
DISTRITOS	INCIDENCIA
San Juan Bautista	90
Ayolas	16
San Ignacio	66
San Miguel	1
San Patricio	0
Santa María	0
Santa Rosa	24
Santiago	0
Villa Florida	1
Yabebyry	0
TOTAL	199