

# BOLETIN SEMANAL

# ARBOVIROSIS

**XII REGION SANITARIA-ÑEEMBUCU**

**SE 20/2023 (del 14 al 20 de MAYO)**

## Descripción

Este boletín contiene información actualizada de la Situación Epidemiológica de Arbovirosis: Dengue, Zika y Chikungunya.

Los datos presentados, tienen como fuente principal la base nacional de la Vigilancia de Arbovirosis.

## Consideraciones

El contenido de este boletín puede modificarse según la dinámica de la vigilancia de las Arbovirosis: Dengue, Chikungunya y Zika.

Las notificaciones de Arbovirosis se definen operacionalmente, en este boletín, a partir de la Resolución N° 600/2019, correspondiente al 3 de diciembre del año 2019 “Criterios de definición de casos de arbovirosis: dengue, chikungunya y zika, flujograma para la toma de muestra de laboratorio”.

Remitirse a este documento oficial para conocer las definiciones epidemiológicas de caso, utilizados en este material.

## ELABORADO POR LA UNIDAD EPIDEMIOLOGICA REGIONAL

### Epidemiólogo Regional:

Lic. Max Derlis Candia Acosta

### Correo electrónico:

epidemiologia12rs@gmail.com

**Unidad Epidemiológica Regional:** Duodécima Región Sanitaria, Ñeembucú.

**Oficina:** Pilar

## GRAFICO 1. CURVA DE NOTIFICACIONES. SE 1 A SE 20 DEL 2023 XII REGION SANITARIA

LAS NOTIFICACIONES HAN SUFRIDO UNA DISMINUCION CONSIDERABLE ENTRE LAS SEMANAS 11 Y 19, EN LA SEMANA 20 SE VUELVE A EXPERIMENTAR UN LEVE AUMENTO

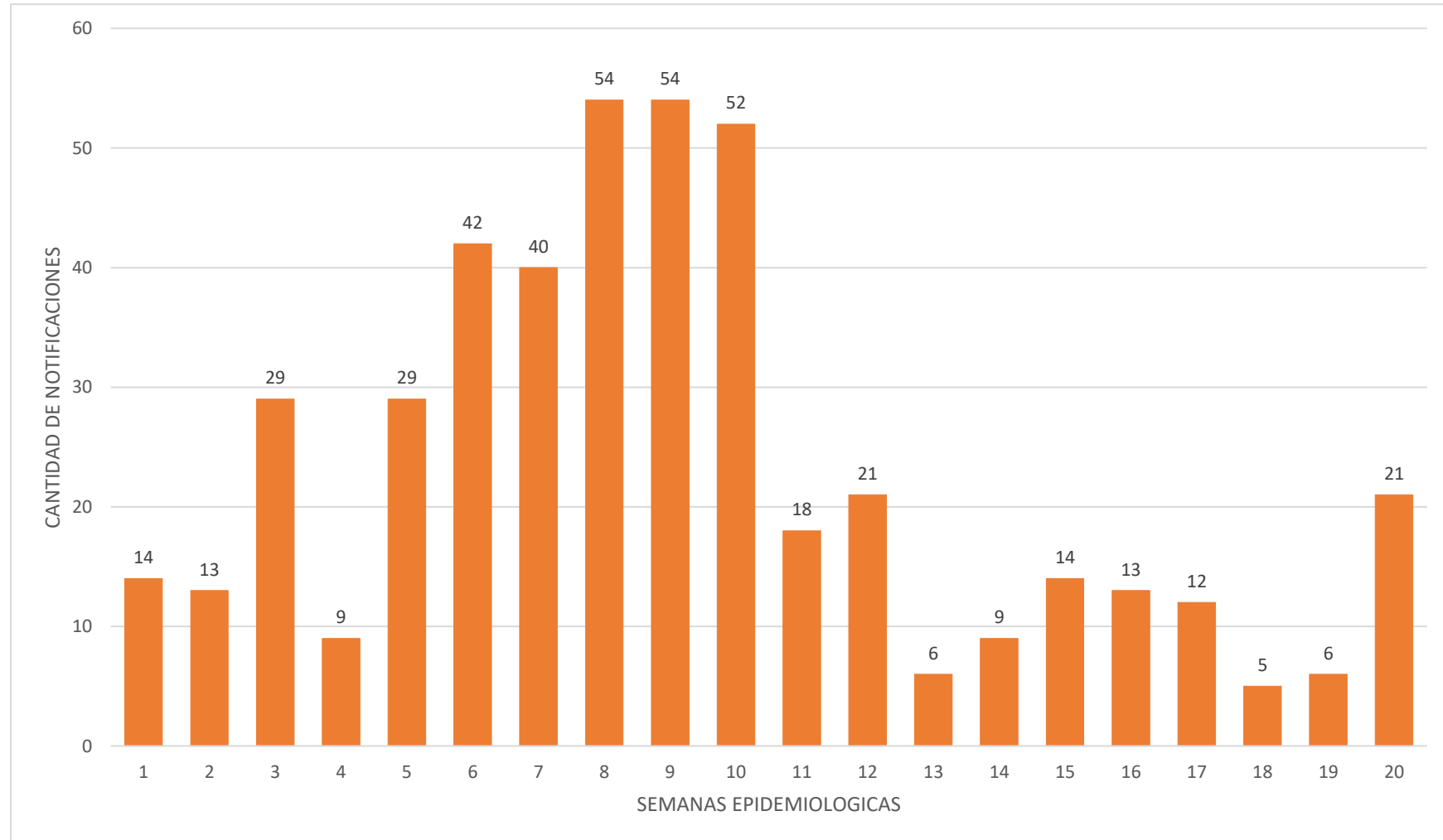

## TABLA 1. ARBOVIROSIS – ULTIMAS TRES SEMANAS (SE 18, 19 Y 20/2023)

CLASIFICACION	AÑO 2023			TOTAL
	SE 18	SE 19	SE 20	
REGISTROS DE ARBOVIROSIS	46	26	25	97
NOTIFICACIONES	19	9	22	50
CASOS DE DENGUE	2	0	1	3
CASOS DE CHIKUNGUNYA	14	3	1	18
CASOS DE ZIKA	0	0	0	0
DESCARTADOS PARA ARBOVIROSIS	27	17	3	47
SOSPECHOSOS PARA ARBOVIROSIS	3	6	20	29

En las últimas 3 SE se han registrado 50 notificaciones de arbovirosis, de las cuales 3 corresponden a casos de dengue, 18 a casos de chikungunya y 29 son casos sospechosos.



## GRAFICO 2. NUMERO TOTAL DE CASOS DE DENGUE DE LA SE 1 A LA SE 20/2023 XII REGION SANITARIA

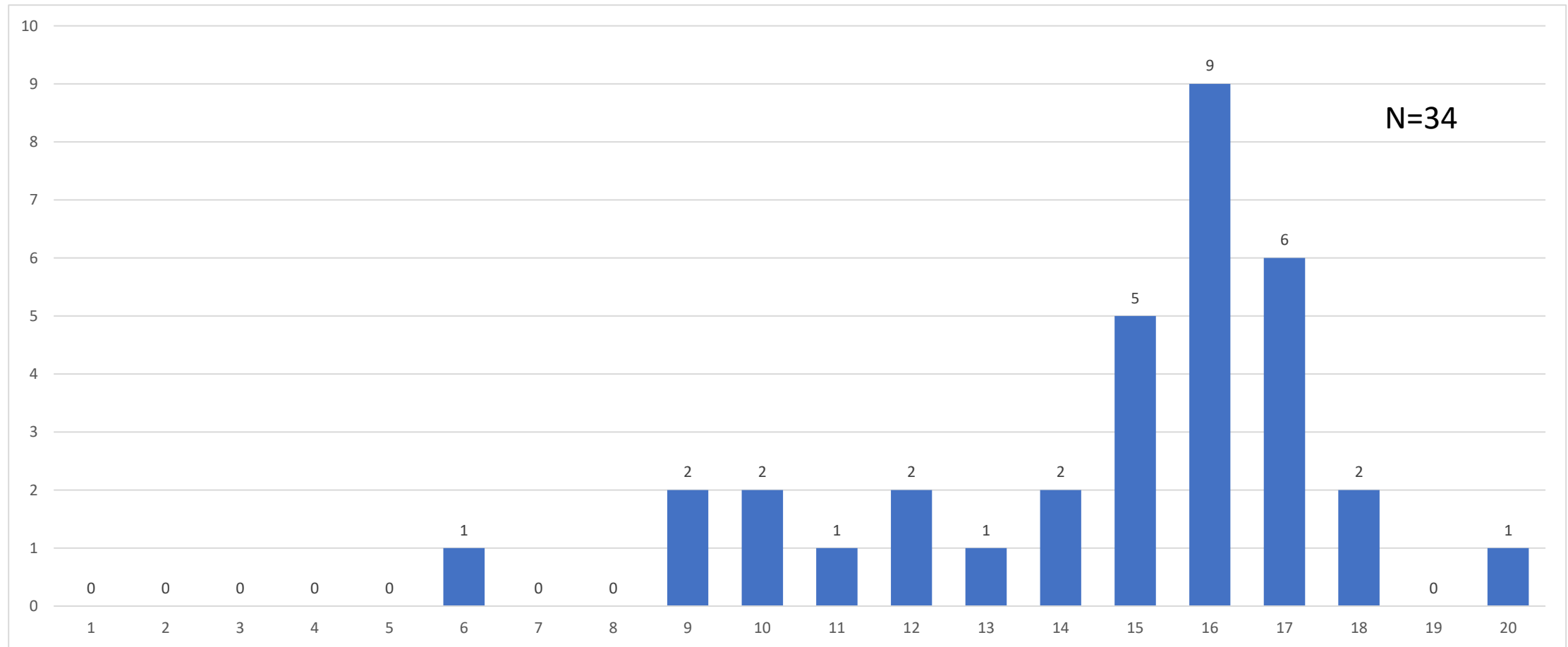

## TABLA 2. NUMERO TOTAL DE CASOS DE DENGUE DE LA SE 1 A LA SE 20/2023 POR DISTRITO DE RESIDENCIA

### XII REGION SANITARIA

SE	DENGUE-1	DENGUE-2	TOTAL
PILAR	19	5	24
ALBERDI	3	5	8
GUAZU CUA		1	1
VILLA OLIVA	1		1
<b>Total general</b>	<b>23</b>	<b>11</b>	<b>34</b>

## GRAFICO 3. NUMERO TOTAL DE CASOS DE CHIKUNGUYA DE LA SE 1 A LA SE 20/2023 XII REGION SANITARIA

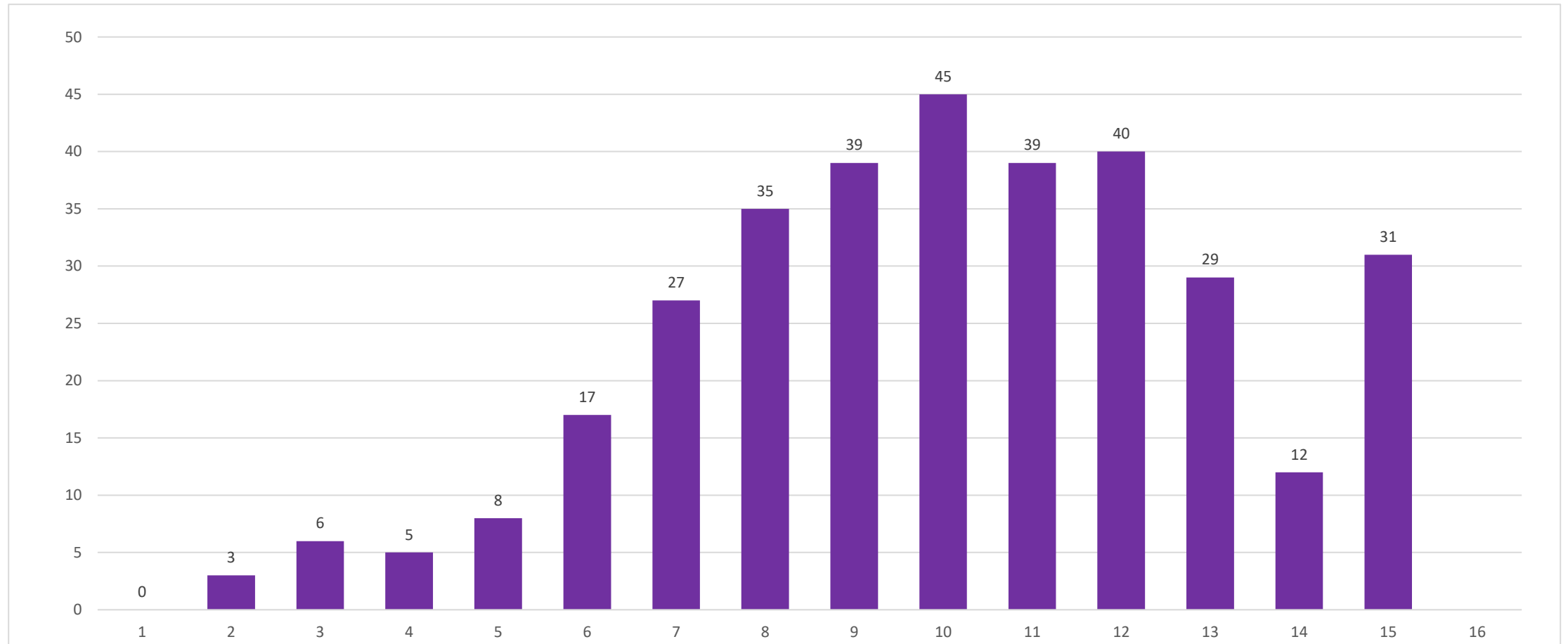

## TABLA 3. NUMERO TOTAL DE CASOS DE CHIKUNGUYA DE LA SE 1 A LA SE 20/2023 POR DISTRITO DE RESIDENCIA

### XII REGION SANITARIA

DISTRITOS	CASOS DE CHIKUNGUNYA
PILAR	250
ALBERDI	78
VILLA FRANCA	2
ISLA UMBU	2
CERRITO	2
GUAZU CUA	1
GENERAL DIAZ	4
VILLA OLIVA	6
MAYOR MARTINEZ	5
HUMAITA	17
SAN JUAN BAUTISTA DE ÑEEMBUCÚ	4
TACUARAS	2
PASO DE PATRIA	2
VILLALBIN	1
<b>Total general</b>	<b>376</b>

En lo que va del año 2023 se registran 376 casos de Chikungunya en el departamento de Ñeembucú. El 66% de los casos se concentra en el municipio de Pilar.