

BOLETIN SEMANAL

ARBOVIROSIS

II REGION SANITARIA-SAN PEDRO SUR

SE 21/2023 (del 21 al 27 de mayo de 2023)

Descripción

Este boletín contiene información actualizada de la Situación Epidemiológica de Arbovirosis: Dengue, Zika y Chikungunya.

Los datos presentados, tienen como fuente principal la base nacional de la Vigilancia de Arbovirosis.

Consideraciones

El contenido de este boletín puede modificarse según la dinámica de la vigilancia de las Arbovirosis: Dengue, Chikungunya y Zika.

Las notificaciones de Arbovirosis se definen operacionalmente, en este boletín, a partir de la Resolución N° 600/2019, correspondiente al 3 de diciembre del año 2019 “Criterios de definición de casos de arbovirosis: dengue, chikungunya y zika, flujograma para la toma de muestra de laboratorio”.

Remitirse a este documento oficial para conocer las definiciones epidemiológicas de caso, utilizados en este material.

ELABORADO POR LA UNIDAD EPIDEMIOLOGICA REGIONAL

Epidemiólogo Regional:

Lic. Rosa Ysabel Caballero Rojas

Correo electrónico:

uersanpedrosur@Hotmail.com

uersanpedrosur@Gmail.com

Unidad Epidemiológica Regional: II Región Sanitaria,
San Pedro-Sur

Oficina: Area Programatica Sur-San Estanislao

GRAFICO 1. CURVA DE NOTIFICACIONES. SE 1 A SE 21 DEL 2023

Actualización: SE 01 al SE 21 (De 1 de enero
27 de mayo de 2023)

En lo que va de año 2023, se registraron 41 casos confirmados de dengue, 0 casos probables, 1324 casos sospechosos y 431 casos descartados. En cuanto a chikungunya, hasta el cierre de esta edición, se registraron, 542 casos confirmados, 0 caso probable. Por otro lado, no se registraron casos positivos ni sospechosos de Zika en lo que va del año.



GRAFICO 2. NUMERO TOTAL DE CASOS DE DENGUE DE LA SE 1 A LA SE 21/2023 II REGION SANITARIA-SUR

SE	DENGUE	Total general
4	3	3
5	3	3
6	7	7
7	3	3
8	2	2
9	4	4
10	3	3
11	3	3
12	2	2
13	3	3
14	2	2
15	2	2
16	2	2
19	1	1
20	1	1
Total general	41	41

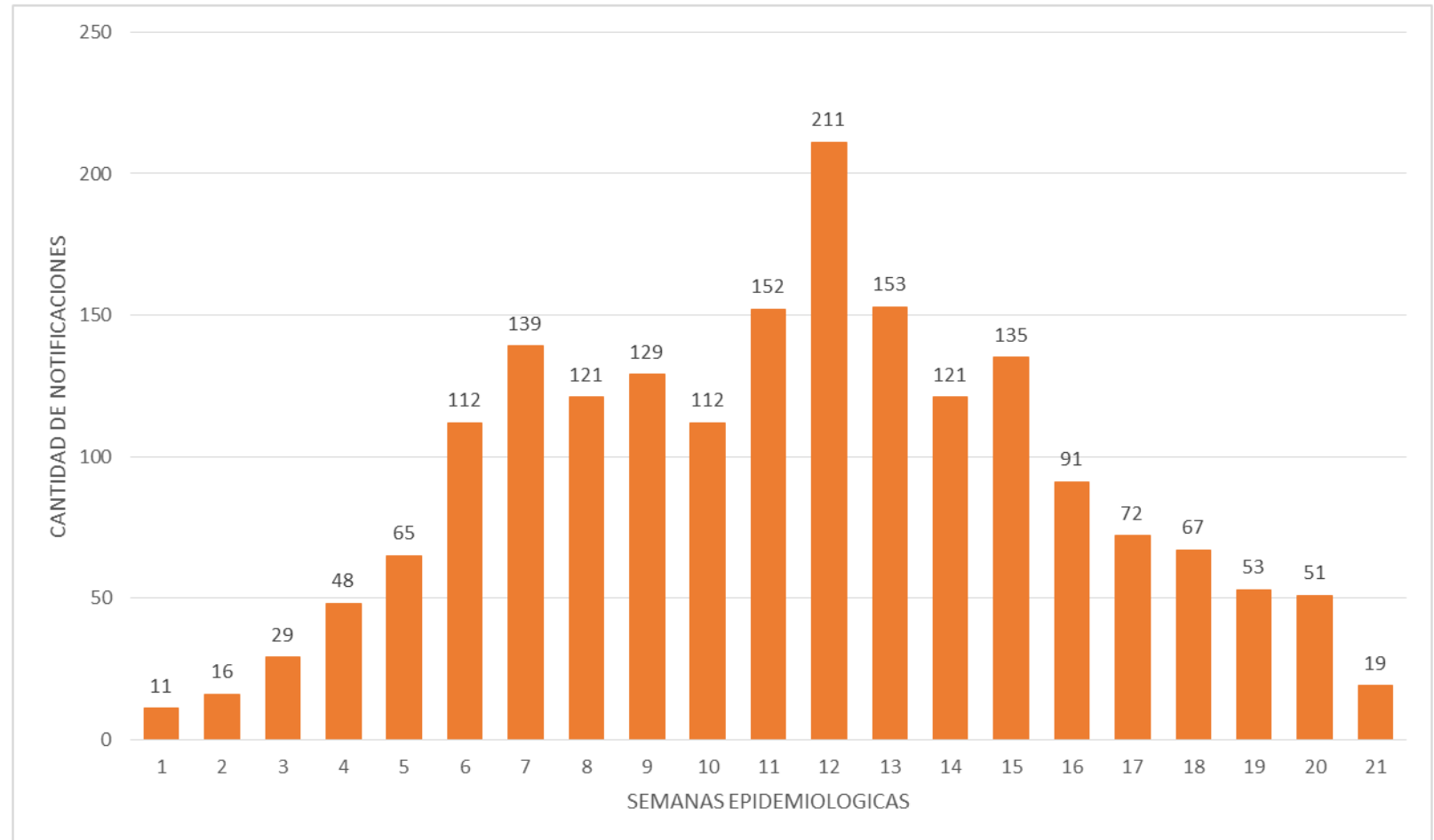

TABLA 2. NUMERO TOTAL DE CASOS DE DENGUE DE LA SE 1 A LA SE 21/2023 POR DISTRITO DE RESIDENCIA

II REGION SANITARIA- SAN PEDRO SUR

DISTRITO	DENGUE (sin serotipo)	DENGUE-1	DENGUE-2	TOTAL DENGUE
SAN ESTANISLAO	1	14	8	23
GENERAL ELIZARDO AQUINO – SPS	0	2	11	12
VILLA DEL ROSARIO – SPS	0	0	1	1
25 DE DICIEMBRE	1	0	1	2
ITACURUBI DEL ROSARIO	0		1	1
YATAITY DEL NORTE	1	1		2
TOTAL GENERAL	3	16	22	41

GRAFICO 3. NUMERO TOTAL DE CASOS DE CHIKUNGUYA DE LA SE 1 A LA SE 21/2023 II REGION SANITARIA-SAN PEDRO SUR

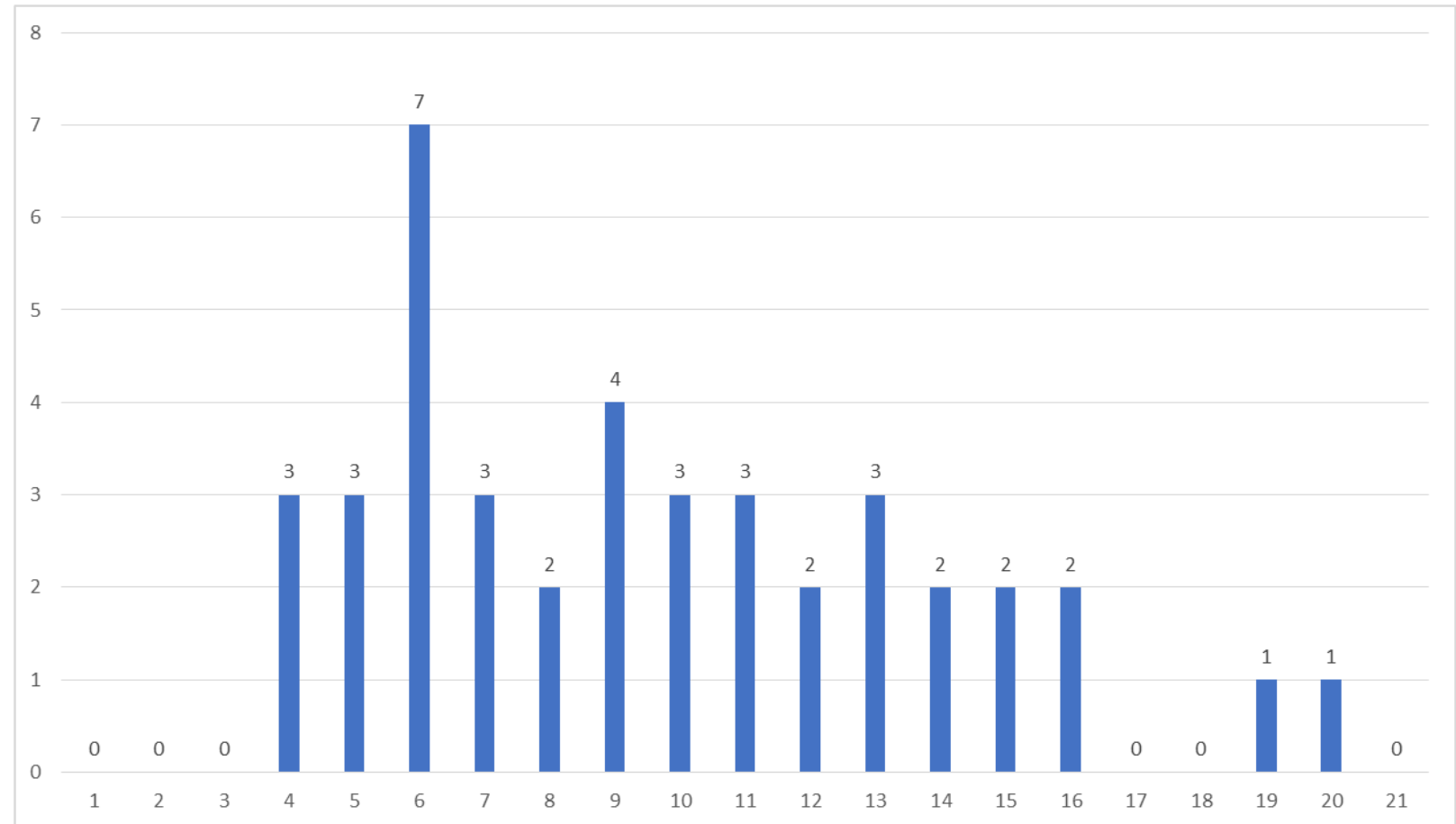
SE	CHIKUNGUNYA	Total general
2	2	2
3	4	4
4	9	9
5	24	24
6	58	58
7	53	53
8	52	52
9	50	50
10	52	52
11	60	60
12	46	46
13	32	32
14	18	18
15	30	30
16	13	13
17	3	3
18	16	16
19	15	15
20	4	4
21	1	1
Total general	542	542

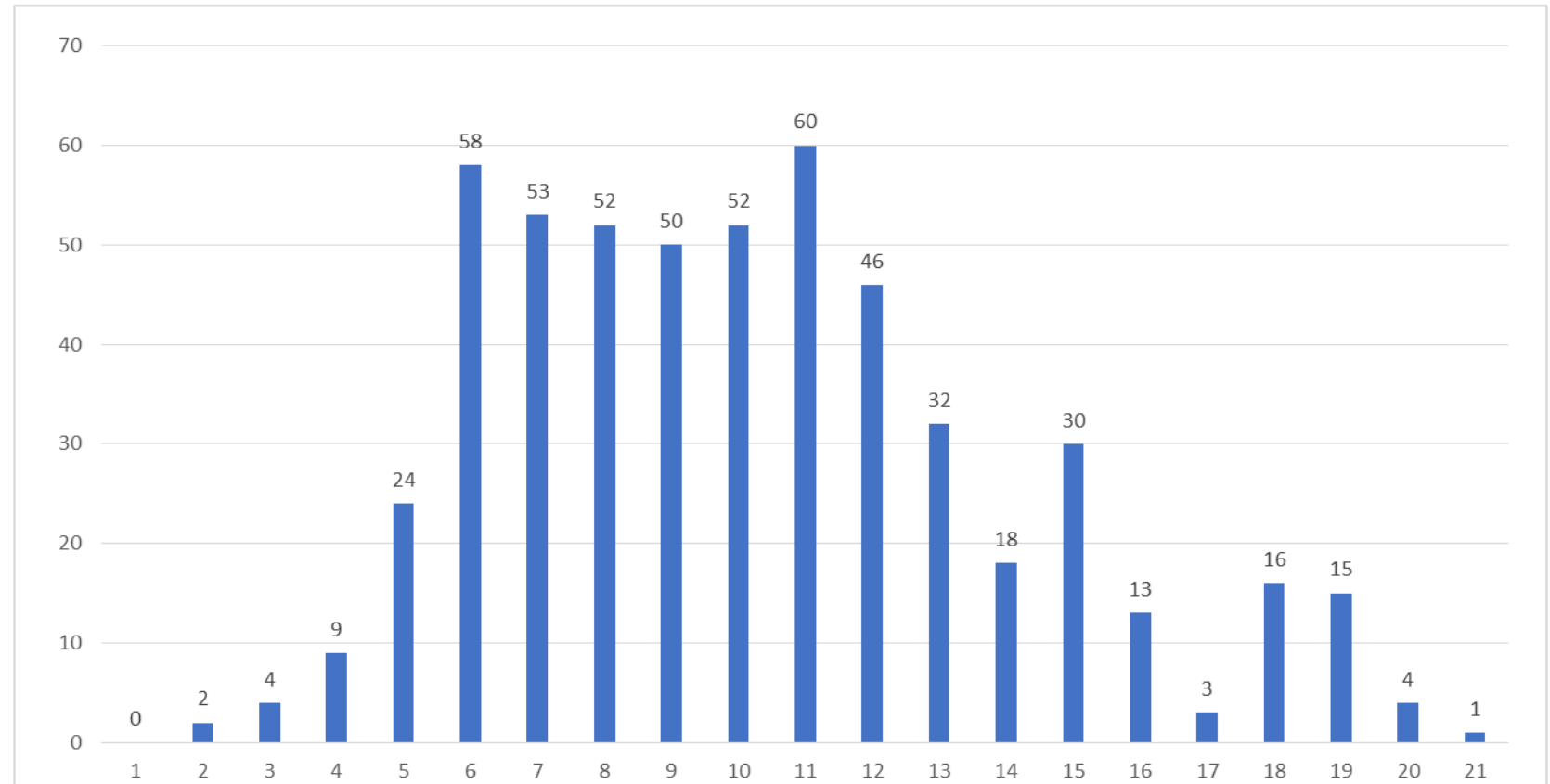

TABLA 3. NUMERO TOTAL DE CASOS DE CHIKUNGUYA DE LA SE 1 A LA SE 21/2023 POR DISTRITO DE RESIDENCIA

II REGION SANITARIA- SAN PEDR SUR

DISTRITOS	CASOS CONFIRMADOS CHIKUNGUNYA	CASOS PROBABLES
SAN ESTANISLAO	398	7
CAPIIBARY	19	1
GUAYAIBI	43	3
25 DE DICIEMBRE	21	0
UNION	5	0
VILLA DEL ROSARIO	5	0
GRAL. ELIZARDO AQUINO	28	0
ITACURUBI DEL ROSARIO	6	0
YRYVUCUA	6	0
YATAITY DEL NORTE	11	1
TOTAL	542	12