

BOLETIN SEMANAL

ARBOVIROSIS

**NOVENA REGION SANITARIA
PARAGUARÍ**

SE 1 a 17/2023 (01/01 al 29/04/2023)



Descripción

Este boletín contiene información actualizada de la Situación Epidemiológica de Arbovirosis: Dengue, Zika y Chikungunya.

Los datos presentados, tienen como fuente principal la base nacional de la Vigilancia de Arbovirosis.

La elaboración del presente boletín está a cargo de la Sección de Enfermedades Transmisibles de la Unidad Epidemiológica Regional de la Novena Región Sanitaria.

Consideraciones

El contenido de este boletín puede modificarse según la dinámica de la vigilancia de las Arbovirosis: Dengue, Chikungunya y Zika.

Las notificaciones de Arbovirosis se definen operacionalmente, en este boletín, a partir de la Resolución N° 600/2019, correspondiente al 3 de diciembre del año 2019 “Criterios de definición de casos de arbovirosis: dengue, chikungunya y zika, flujograma para la toma de muestra de laboratorio”. Remitirse a este documento oficial para conocer las definiciones epidemiológicas de caso, utilizados en este material.

ELABORADO POR LA UNIDAD EPIDEMIOLOGICA REGIONAL

Epidemiólogo Regional:

Lic. Mirian Álvarez de Lezcano

Correo electrónico:

vigilanciaparaguari@gmail.com

Unidad Epidemiológica Regional: Novena Región Sanitaria, Paraguarí.

Oficina: Distrito Paraguarí

GRAFICO 1. CURVA DE NOTIFICACIONES DE ARBOVIROSIS. SE 1 A SE 17 DEL 2023 NOVENA REGION SANITARIA PARAGUARÍ

Se presenta en este gráfico el número de notificaciones de arbovirosis, a nivel departamental, por semana de inicio de síntomas, excluyendo los descartados. Todos los distritos presentaron notificaciones.

La curva epidémica muestra un aumento sostenido de casos hasta la semana 11 para posteriormente mantener un descenso hasta la semana 17.

Cabe destacar que, el escenario epidemiológico es dinámico.



TABLA 1. ARBOVIROSIS – ULTIMAS TRES SEMANAS (SE 15, 16 Y 17/2023)

CLASIFICACION	AÑO 2023			TOTAL
	SE 15	SE 16	SE 17	
REGISTROS DE ARBOVIROSIS	329	243	116	688
NOTIFICACIONES	233	190	112	535
CASOS DE DENGUE	3	3	1	7
CASOS DE CHIKUNGUNYA	154	103	16	273
CASOS DE ZIKA	0	0	0	0
DESCARTADOS PARA ARBOVIRORIS	96	53	4	153
SOSPECHOSOS PARA ARBOVIROSIS	76	84	95	255

En las últimas tres semanas epidemiológicas (09-29/04/2023) se puede observar un descenso sostenido en las notificaciones de arbovirosis, así como en los casos de chikungunya y dengue.

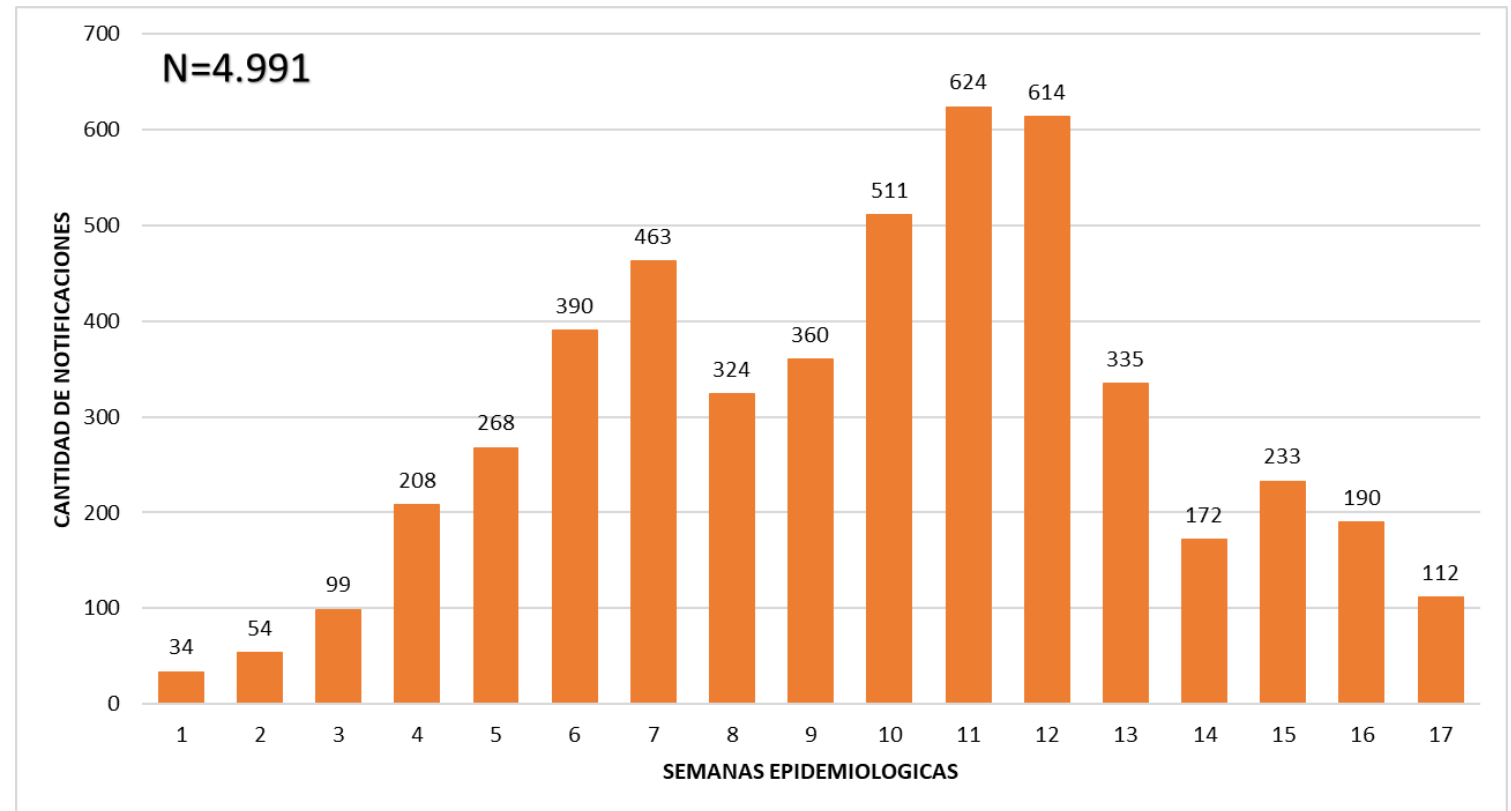

GRAFICO 2. NUMERO TOTAL DE CASOS DE DENGUE DE LA SE 1 A LA SE 17/2023 NOVENA REGION SANITARIA PARAGUARI

Se determinó dengue virus en 67% (12/18) distritos del departamento, totalizando 32 casos confirmados por RT-PCR.

En cuanto a circulación viral fue identificado DENV-1 en los distritos de Paraguarí y Pirayú.

Además se pudo aislar una coinfección Dengue/Chikungunya en el distrito de Paraguarí.



TABLA 2. NUMERO TOTAL DE CASOS DE DENGUE DE LA SE 1 A LA SE 17/2023 POR DISTRITO DE RESIDENCIA Y TASA DE INCIDENCIA POR 100.000 HABITANTES

NOVENA REGION SANITARIA PARAGUARI

El distrito con mayor número de casos confirmados de dengue es Pirayú con ocho casos, seguido de Paraguarí con cinco casos, Mbuyapey e Ybycuí con cuatro casos respectivamente.

Se puede observar que la tasa de incidencia es 1 caso por 100.000 habitantes en los distritos de Paraguarí, Carapeguá, Mbuyapey, Pirayu e Ybycuí.

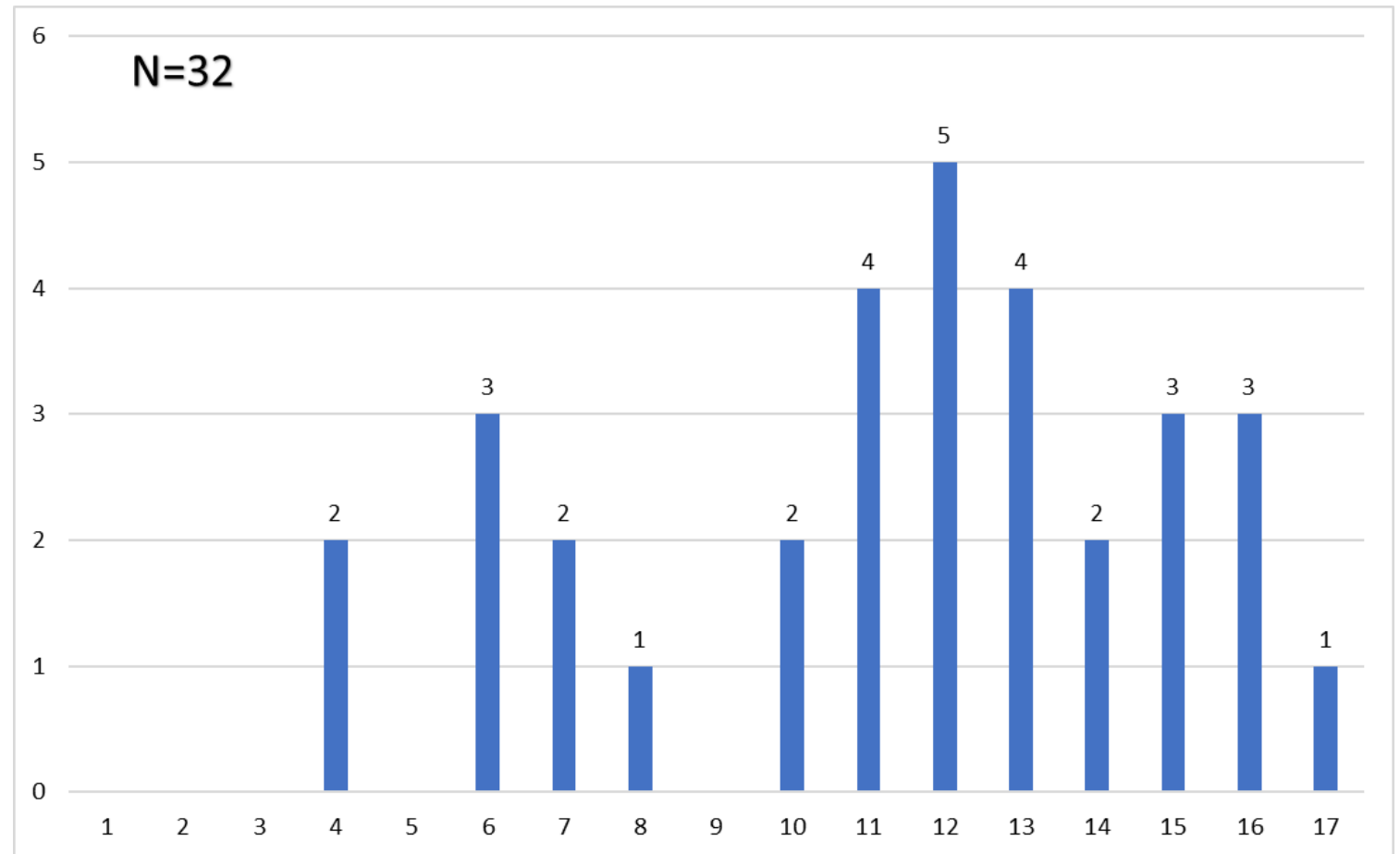
DISTRITOS	CASOS DE DENGUE		POBLACION DISTRITAL 2023	TASA DE INCIDENCIA POR 100.000 HAB.
	CONFIRMADOS	PROBABLES		
PARAGUARI	5	0	24.269	1
ACAHAY	1	0	16.455	0
CAAPUCU	1	0	8.670	0
GRAL. B. CABALLERO	0	0	7.417	0
CARAPEGUA	3	0	37.600	1
ESCOBAR	0	0	8.773	0
LA COLMENA	0	0	5.907	0
MBUYAPEY	4	0	14.854	1
PIRAYU	8	0	18.500	1
QUIINDY	2	0	22.114	0
QUYQUYHÓ	0	0	7.576	0
SAN ROQUE GONZALEZ	2	0	12.616	0
SAPUCAI	1	0	6.957	0
TEBICUARYMI	0	0	4.801	0
YAGUARON	1	0	33.118	0
YBYCUI	4	0	25.905	1
YBYTYMI	0	0	7.547	0
TOTAL CENTRAL	32	0	263.079	84

GRAFICO 3. NUMERO TOTAL DE CASOS DE CHIKUNGUYA DE LA SE 1 A LA SE 17/2023 NOVENA REGION SANITARIA PARAGUARI

El virus de chikungunya, como en el resto del país, es el que registra mayor dispersión en el territorio del departamento de Paraguarí.

En el gráfico se puede observar, su escalada desde la semana 1/2023 y picos de casos en las semanas 11 y 12, para un posterior descenso hasta el registrado en la semana 17 con 16 casos.

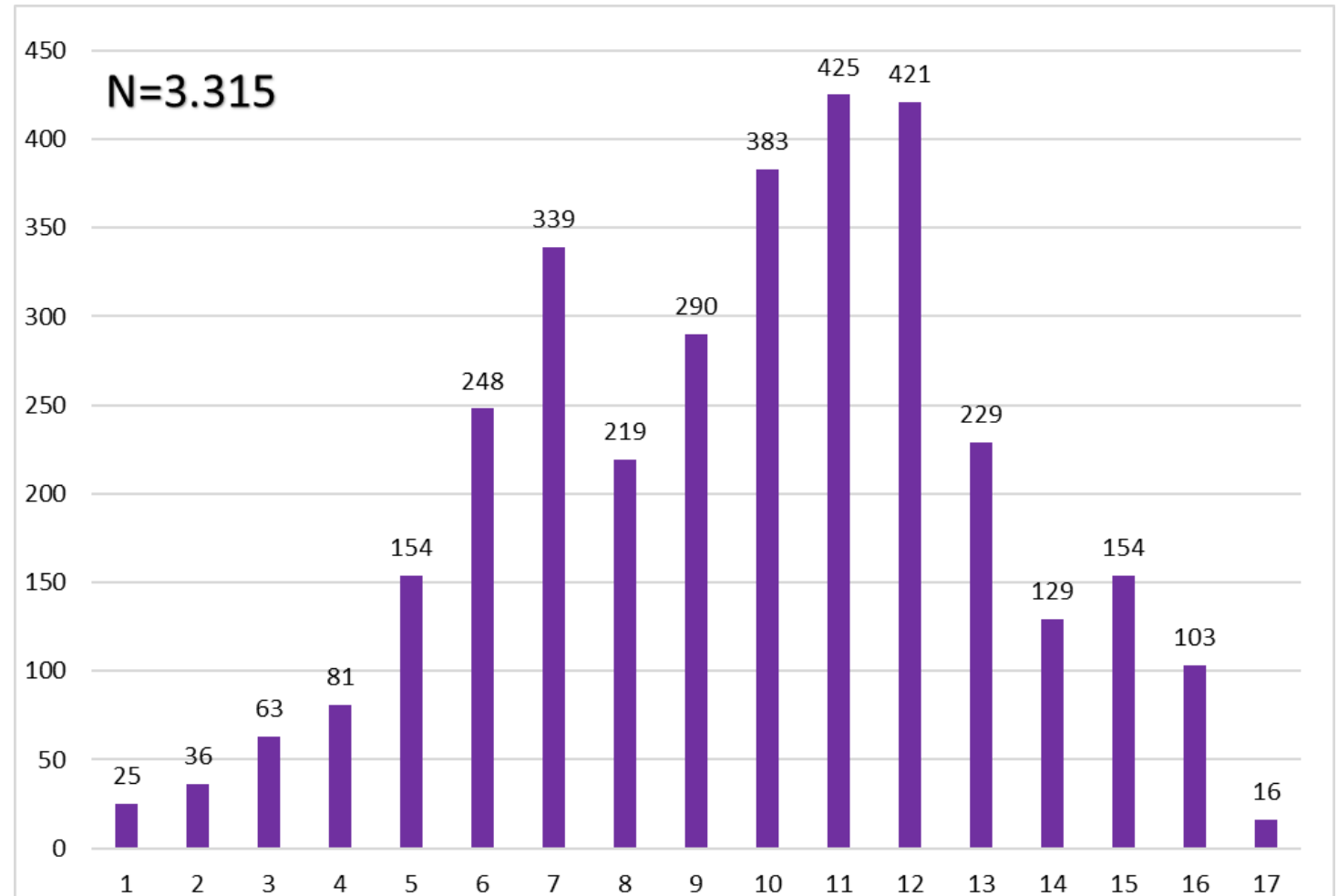

TABLA 3. NUMERO TOTAL DE CASOS DE CHIKUNGUYA DE LA SE 1 A LA SE 17/2023 POR DISTRITO DE RESIDENCIA Y TASA DE INCIDENCIA POR 100.000 HABITANTES

NOVENA REGION SANITARIA PARAGUARI

El distrito con mayor número de casos confirmados para CHIKV es Paraguarí con 1031 casos y una tasa de incidencia de 250 por cada 100.000 habitantes, seguido de Carapeguá con 662 casos con una incidencia de 249 por cada 100.000 habitantes, a continuación se encuentra Yaguarón con 398 casos y una incidencia de 133 casos por cada 100.000 habitantes.

DISTRITOS	CASOS DE CHIKUNGUNYA		POBLACION DISTRITAL 2023	TASA DE INCIDENCIA POR 100.000 HAB.
	CONFIRMADOS	PROBABLES		
PARAGUARI	1031	0	24.269	250
ACAHAY	128	3	16.455	22
CAAPUCU	26	2	8.670	2
GRAL. B. CABALLERO	33	0	7.417	2
CARAPEGUA	647	15	37.600	249
ESCOBAR	55	1	8.773	5
LA COLMENA	73	0	5.907	4
MBUYAPEY	61	0	14.854	9
PIRAYU	164	9	18.500	32
QUIINDY	249	6	22.114	56
QUYQUYHÓ	11	0	7.576	1
SAN ROQUE GONZALEZ	48	0	12.616	6
SAPUCAI	60	0	6.957	4
TEBICUARYMI	14	0	4.801	1
YAGUARON	398	3	33.118	133
YBYCUI	243	2	25.905	63
YBYTYMI	33	0	7.547	2
TOTAL CENTRAL	3274	41	263.079	8721