

BOLETIN SEMANAL

ARBOVIROSIS

II REGION SANITARIA-SAN PEDRO SUR

SE 23/2023 (del 4 al 10 DE JUNIO de 2023)

Descripción

Este boletín contiene información actualizada de la Situación Epidemiológica de Arbovirosis: Dengue, Zika y Chikungunya.

Los datos presentados, tienen como fuente principal la base nacional de la Vigilancia de Arbovirosis.

Consideraciones

El contenido de este boletín puede modificarse según la dinámica de la vigilancia de las Arbovirosis: Dengue, Chikungunya y Zika.

Las notificaciones de Arbovirosis se definen operacionalmente, en este boletín, a partir de la Resolución N° 600/2019, correspondiente al 3 de diciembre del año 2019 “Criterios de definición de casos de arbovirosis: dengue, chikungunya y zika, flujograma para la toma de muestra de laboratorio”.

Remitirse a este documento oficial para conocer las definiciones epidemiológicas de caso, utilizados en este material.

ELABORADO POR LA UNIDAD EPIDEMIOLOGICA REGIONAL

Epidemiólogo Regional:

Lic. Rosa Ysabel Caballero Rojas

Correo electrónico:

uersanpedrosur@Hotmail.com

uersanpedrosur@Gmail.com

Unidad Epidemiológica Regional: II Región Sanitaria,
San Pedro-Sur

Oficina: Area Programatica Sur-San Estanislao

GRAFICO 1. CURVA DE NOTIFICACIONES. SE 1 A SE 23 DEL 2023

Actualización: SE 01 al SE 23 (De 1 de enero al 10 de junio de 2023)

En el departamento de San Pedro Sur, los registros de dengue en lo que va de año 2023, se registró 43 casos confirmados 0 casos probables y 1343 casos sospechosos y 442 casos descartados. En cuanto a las notificaciones de chikungunya, hasta el cierre de esta edición, se registraron, 557 casos confirmados, 15 casos probable y 1342 casos sospechosos y 442 casos descartados. Por otro lado, no se registraron casos positivos ni sospechosos de Zika en lo que va del año.



GRAFICO 2. NUMERO TOTAL DE CASOS DE DENGUE DE LA SE 1 A LA SE 23/2023 II REGION SANITARIA-SUR

SE	DENGUE	Total general
4	3	3
5	3	3
6	7	7
7	3	3
8	2	2
9	4	4
10	3	3
11	3	3
12	1	1
13	3	3
14	2	2
15	3	3
16	2	2
19	1	1
20	2	2
22	1	1
Total general	43	43

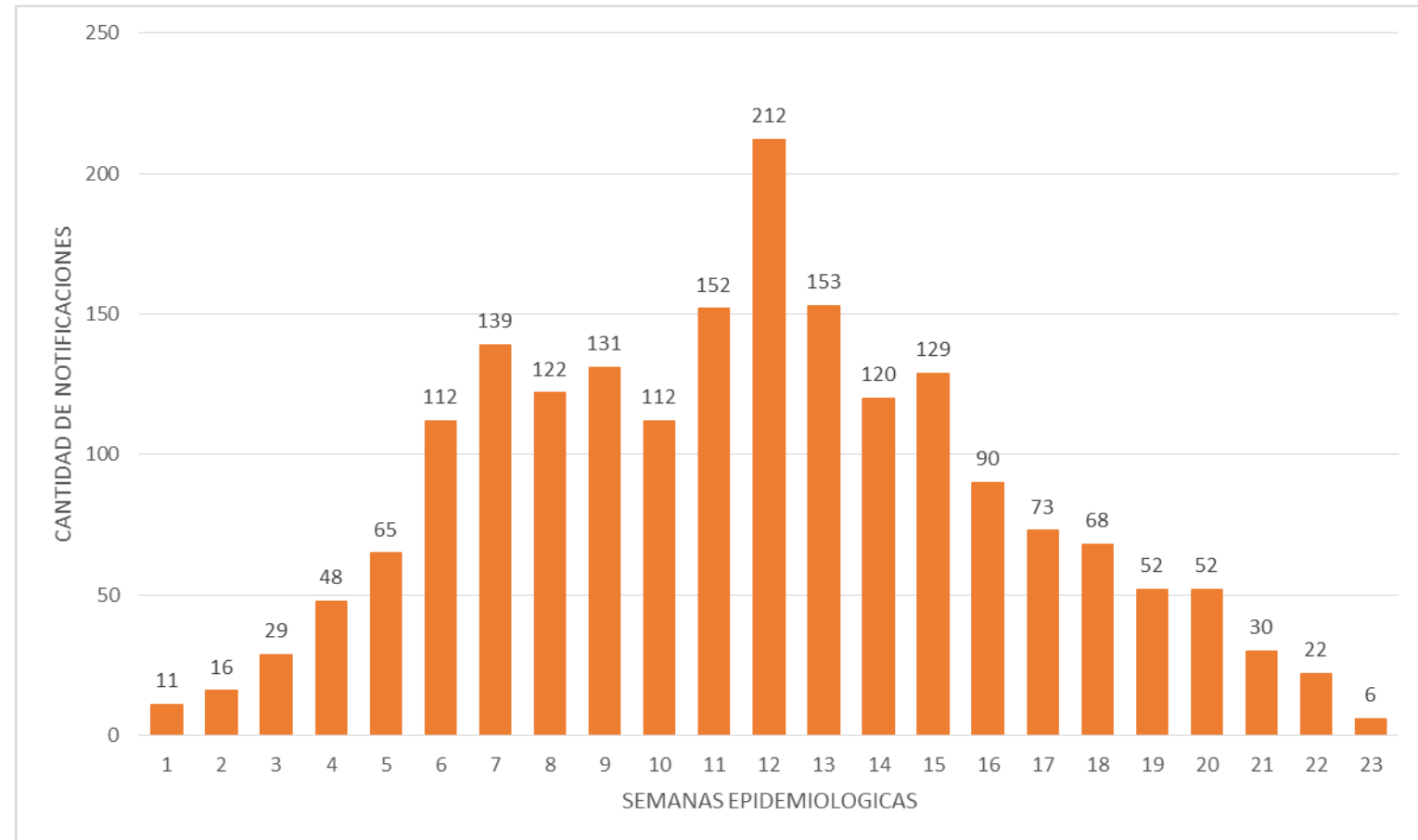

TABLA 2. NUMERO TOTAL DE CASOS DE DENGUE DE LA SE 1 A LA SE 23/2023 POR DISTRITO DE RESIDENCIA

II REGION SANITARIA- SAN PEDRO SUR

DISTRITO	DENGUE			Total DENGUE
	(sin Serotipo)	DENGUE-1	DENGUE-2	
SAN ESTANISLAO	2	14	9	25
GENERAL ELIZARDO AQUINO		1	11	12
VILLA DEL ROSARIO			1	1
25 DE DICIEMBRE	1		1	2
ITACURUBI DEL ROSARIO			1	1
YATAITY DEL NORTE	1	1		2
Total general	4	16	23	43

GRAFICO 3. NUMERO TOTAL DE CASOS DE CHIKUNGUYA DE LA SE 1 A LA SE 23/2023 II REGION SANITARIA-SAN PEDRO SUR

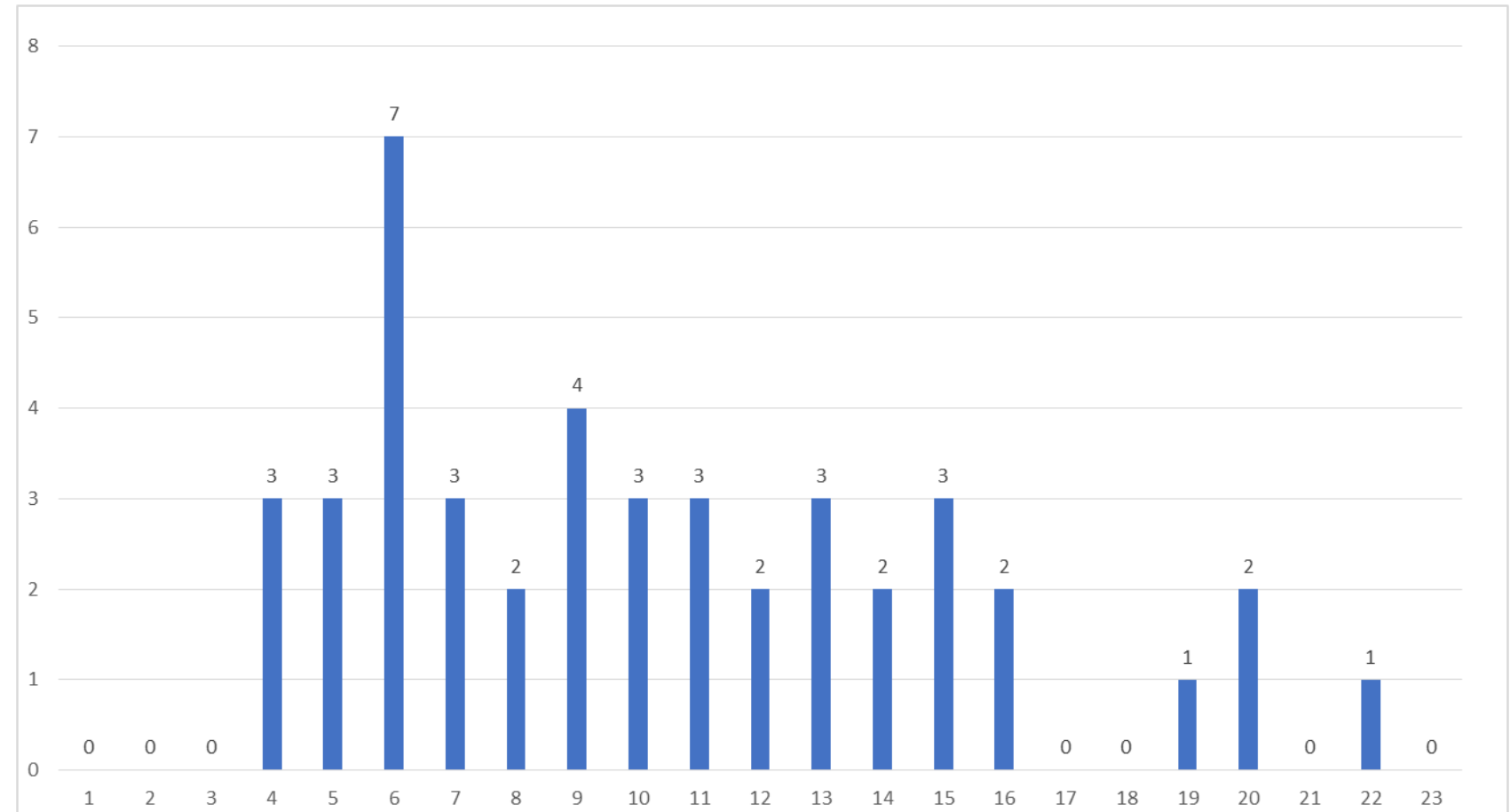
SE	CHIKUNGUNYA	Total general
2	2	2
3	4	4
4	9	9
5	24	24
6	58	58
7	53	53
8	53	53
9	50	50
10	52	52
11	60	60
12	47	47
13	32	32
14	20	20
15	33	33
16	13	13
17	3	3
18	16	16
19	16	16
20	4	4
21	5	5
22	2	2
23	1	1
Total general	557	557

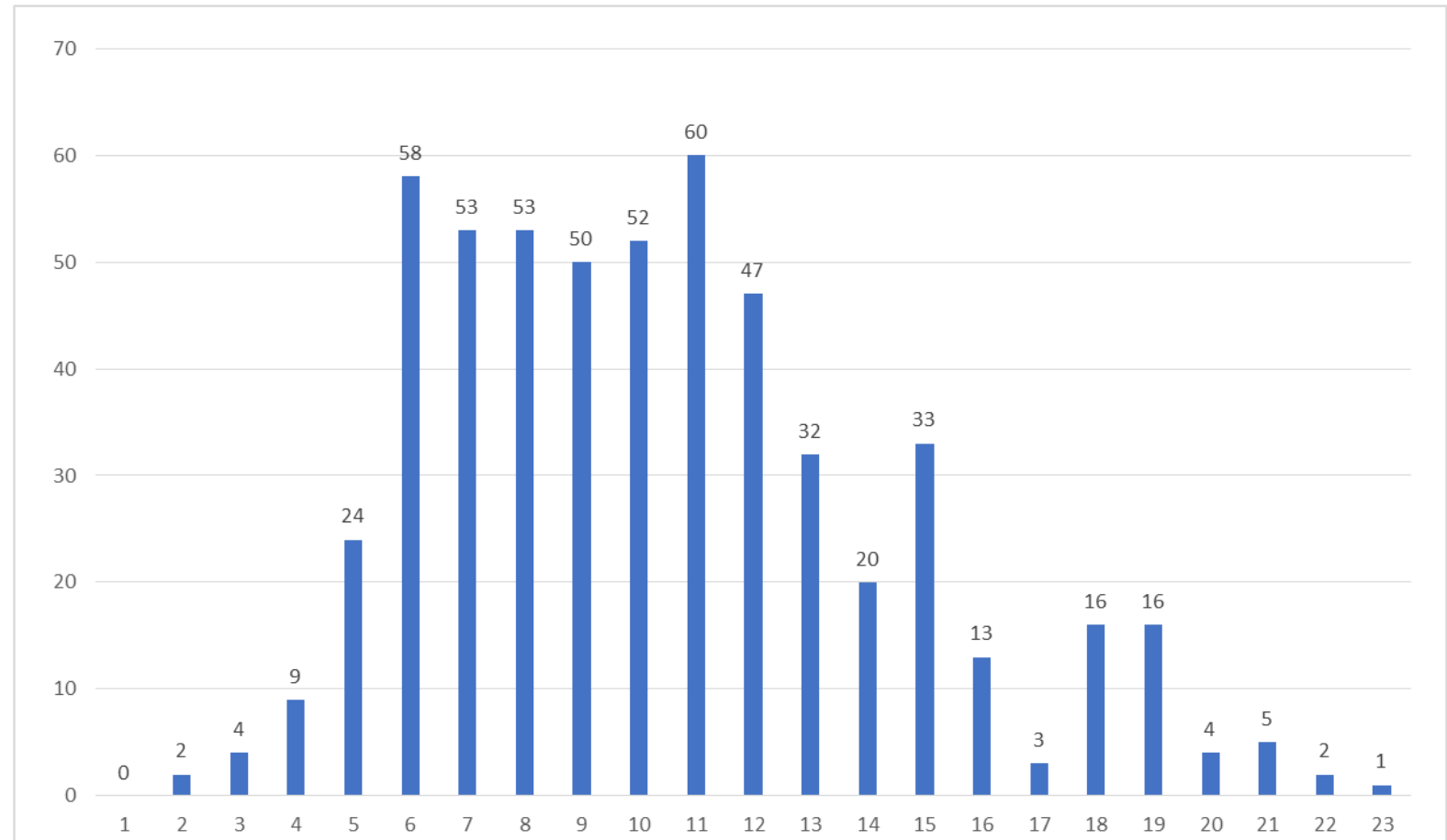

TABLA 3. NUMERO TOTAL DE CASOS DE CHIKUNGUYA DE LA SE 1 A LA SE 23/2023 POR DISTRITO DE RESIDENCIA

II REGION SANITARIA- SAN PEDRO SUR

DISTRITO	CHIKUNGUNYA	CASOS
	CONFIRMADO	PROBABLE
SAN ESTANISLAO	403	8
GUAJAYVI	46	4
GENERAL ELIZARDO AQUINO	31	
CAPIIBARY	23	1
YRYVU CUA	6	
VILLA DEL ROSARIO	5	1
25 DE DICIEMBRE	21	
ITACURUBI DEL ROSARIO	6	
YATAITY DEL NORTE	11	1
UNION	5	
Total general	557	15