

BOLETIN SEMANAL

ARBOVIROSIS

X REGION SANITARIA - ALTO PARANA

SE 28/2023(del 09 al 15 de julio)

Descripción

Este boletín contiene información actualizada de la Situación Epidemiológica de Arbovirosis: Dengue, Zika y Chikungunya.

Los datos presentados, tienen como fuente principal la base nacional de la Vigilancia de Arbovirosis.

Consideraciones

El contenido de este boletín puede modificarse según la dinámica de la vigilancia de las Arbovirosis: Dengue, Chikungunya y Zika.

Las notificaciones de Arbovirosis se definen operacionalmente, en este boletín, a partir de la Resolución N° 600/2019, correspondiente al 3 de diciembre del año 2019 "Criterios de definición de casos de arbovirosis: dengue, chikungunya y zika, flujograma para la toma de muestra de laboratorio".

Remitirse a este documento oficial para conocer las definiciones epidemiológicas de caso, utilizados en este material.

ELABORADO POR LA UNIDAD EPIDEMIOLOGICA REGIONAL

Epidemiólogo Regional:

Lic. Blanca Villalba

Correo electrónico:

Uer_decima@hotmail.com

Unidad Epidemiológica Regional: Décima Región Sanitaria, Alto Paraná.

Oficina: Alto Paraná, Ciudad del Este

GRAFICO 1. CURVA DE NOTIFICACIONES. SE 1 A SE 28 DEL 2023 X REGION SANITARIA- ALTO PARANA

Se han reportado
14 notificaciones
en la semana 28



TABLA 1. ARBOVIROSIS – ULTIMAS TRES SEMANAS (SE 26, 27 Y 28/2023)

CLASIFICACION	AÑO 2023			TOTAL
	SE 26	SE 27	SE 28	
REGISTROS DE ARBOVIROSIS	46	42	20	108
NOTIFICACIONES	17	28	14	59
CASOS DE DENGUE	0	1	0	1
CASOS DE CHIKUNGUNYA	7	5	1	13
CASOS DE ZICA	0	0	0	0
DESCARTADOS PARA ARBOVIROSIS	29	14	6	49
SOSPECHOSOS PARA ARBOVIROSIS	10	22	13	45

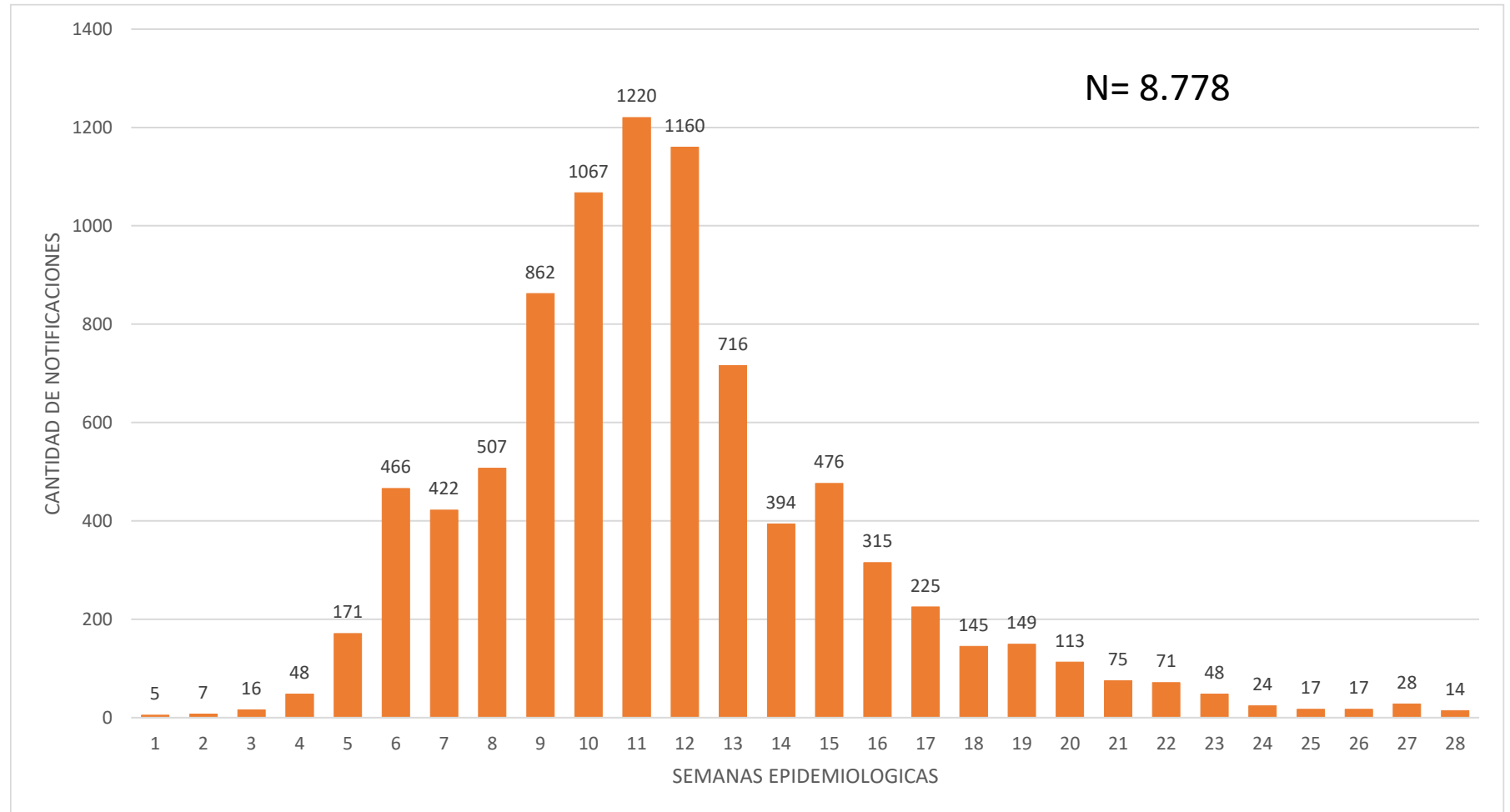

**X REGION SANITARIA
ALTO PARANA**

BREVE DESCRIPCION DEL CUADRO

En la Región suman en las ultimas 3 semanas 108 registros de arbovirosis, 45 casos sospechosos. Se registró 49 casos descartados,
1 Caso confirmado de dengue. En cuanto a chikungunya , hasta el cierre de esta edición, se registraron 13 casos confirmados, y por en cuanto no se han registrado casos confirmados de Zika.

GRAFICO 2. NUMERO TOTAL DE CASOS DE DENGUE DE LA SE 1 A LA SE 28/2023 X REGION SANITARIA - ALTO PARANA

En la Región desde la SE 1 al SE 28 se han registrado 57 Casos Confirmados de Dengue de los cuales 13 son DEN-1 y 5 casos de DEN-2.



TABLA 2. NUMERO TOTAL DE CASOS DE DENGUE DE LA SE 1 A LA SE 28/2023 POR DISTRITO DE RESIDENCIA

XREGION SANITARIA- ALTO PARANA

Cuenta de Documento	Etiquetas de columna					Total DENGUE	⊕ DENGUE, CHIKUNGUNYA	Total general
SE	DENGUE	DENGUE-1	DENGUE-2 (en blanco)	ESCASO MATERIAL				
CIUDAD DEL ESTE	20	6	4	1	1	32	1	33
DR. RAUL PEÑA	1	1				2		2
HERNANDARIAS		3				3		3
MINGA GUAZU	3	1				4		4
ÑACUNDAY		1				1		1
SAN ALBERTO		1				1		1
SAN CRISTOBAL	1					1		1
SANTA FE DEL PARANA			1			1		1
SANTA RITA	9			1		10		10
SANTA ROSA DEL MONDAY	1					1		1
Total general	35	13	5	2	1	56	1	57

El número de casos de Dengue desde la SE 1 a la SE 28 es de 57 casos confirmados, como se puede observar en Ciudad del Este tenemos un mayor número de casos que sería 32.

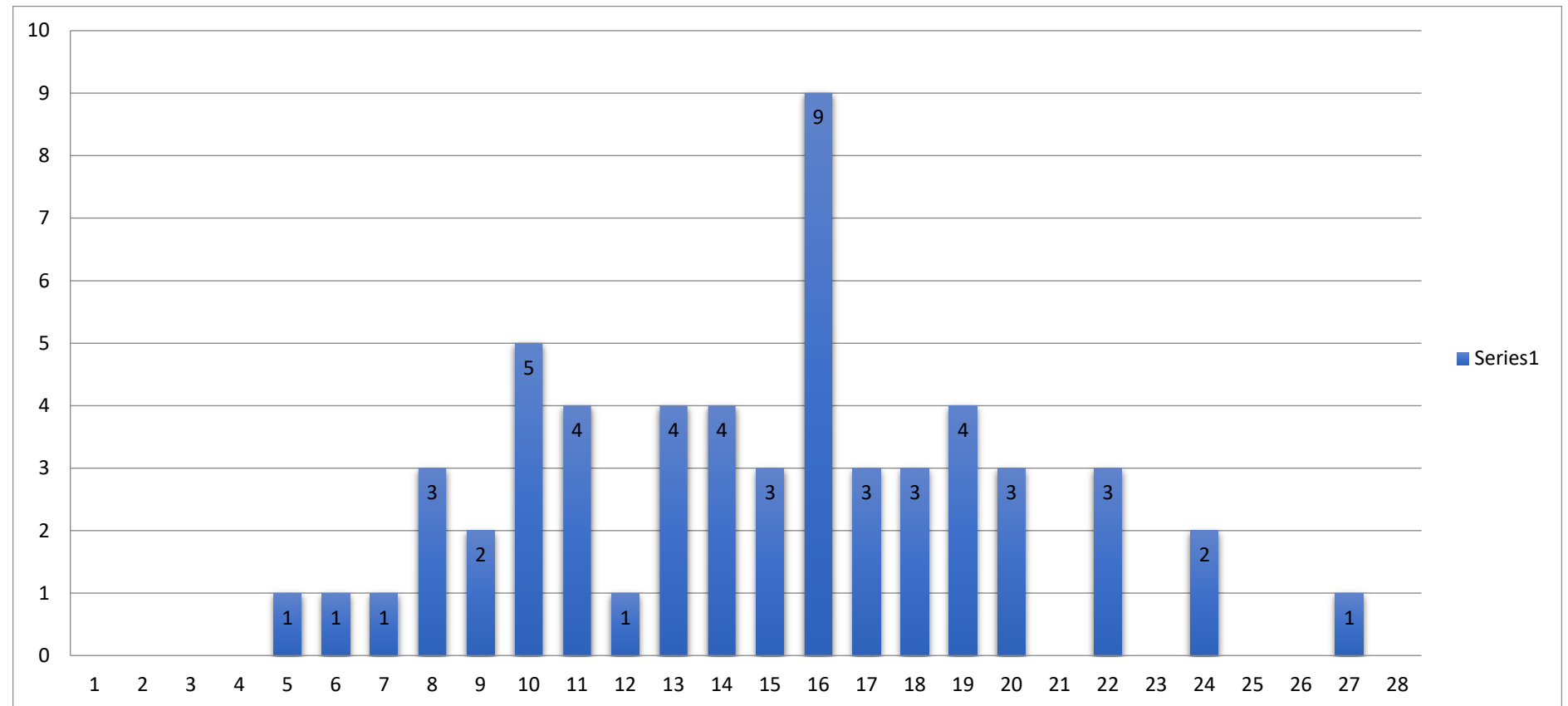
En total 13 son DEN-1 y 5 caso de DEN-2, y una coinfección de Dengue, Chikungunya detectado por laboratorio privado en la SE 16.

GRAFICO 3. NUMERO TOTAL DE CASOS DE CHIKUNGUYA DE LA SE 1 A LA SE 28 X REGION SANITARIA- ALTO PARANA

Desde la SE 1 a la SE 28 totalizan 6.363 casos de chikungunya en el departamento de Alto Paraná. Se observa un descenso en el número de casos a partir de la SE 13. En lo que va de la SE 28 tenemos 1 caso confirmado.

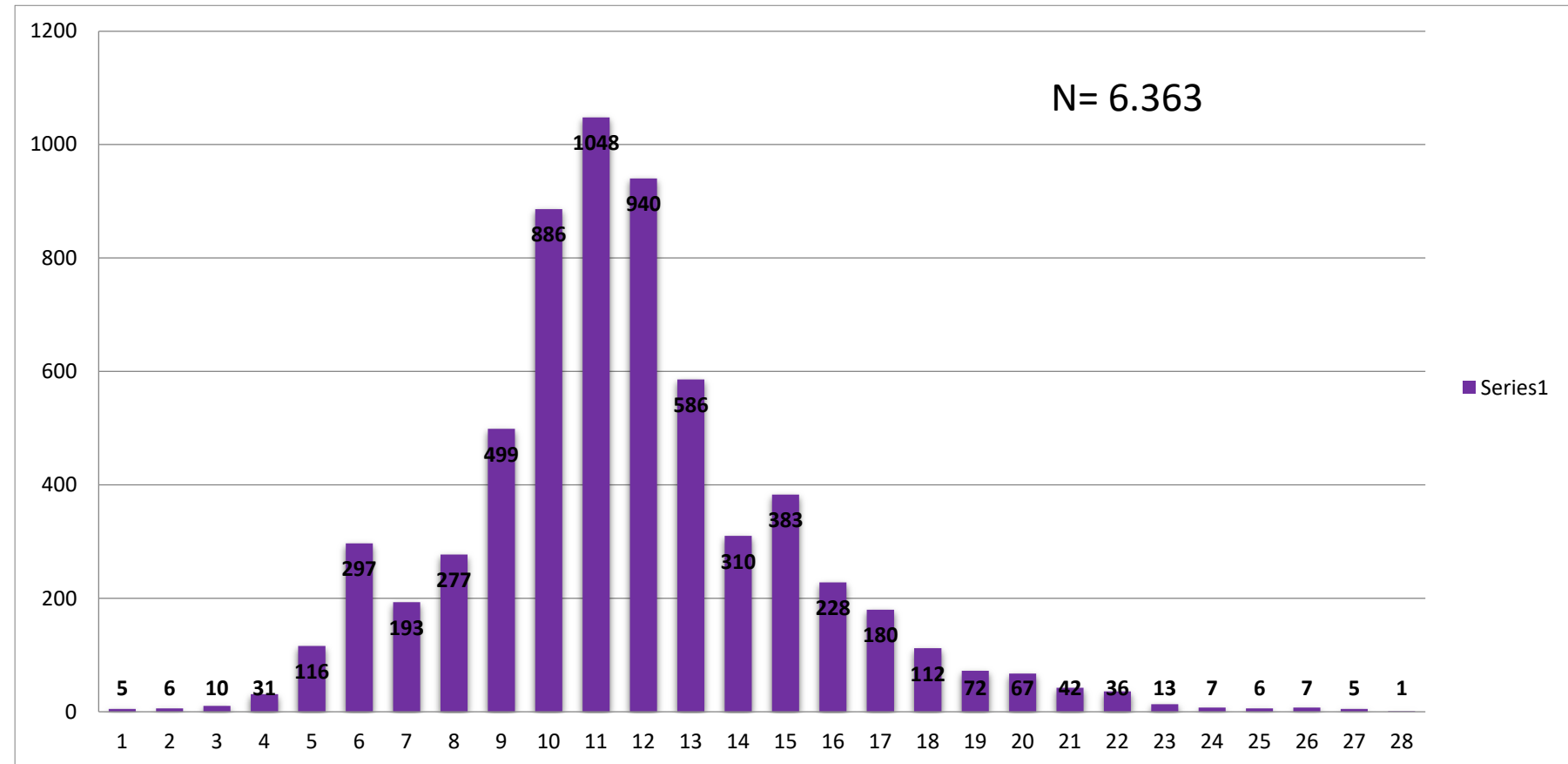

TABLA 3. NUMERO TOTAL DE CASOS DE CHIKUNGUYA DE LA SE 1 A LA SE 28/2023 POR DISTRITO DE RESIDENCIA

XREGION - ALTO PARANA

Desde la SE1 hasta SE 28 se han confirmado 6363 casos de Chikungunya, en el distrito con mayor número de casos es Ciudad del Este con 3710 casos confirmados.

Cuenta de Documento	Etiquetas de columna		
Etiquetas de fila	CHIKUNGUNYA	DENGUE,CHIKUNGUNYA	Total general
CIUDAD DEL ESTE	3709	1	3710
DOMINGO MARTINEZ DE IRALA	5		5
DR. JUAN LEON MALLORQUIN	181		181
DR. RAUL PEÑA	1		1
HERNANDARIAS	767		767
IRUÑA	3		3
ITAKYRY	30		30
JUAN E. O'LEARY	22		22
LOS CEDRALES	27		27
MBARACAYU	6		6
MINGA GUAZU	790		790
MINGA PORA	8		8
NARANJAL	5		5
ÑACUNDAY	4		4
PRESIDENTE FRANCO	661		661
SAN ALBERTO	4		4
SAN CRISTOBAL	3		3
SANTA FE DEL PARANA	12		12
SANTA RITA	88		88
SANTA ROSA DEL MONDAY	8		8
TAVAPY	12		12
YGUAZU	16		16
Total general	6362	1	6363