

# BOLETIN SEMANAL

# ARBOVIROSIS

## XIII REGION SANITARIA

**SE 27/2023 (del 2 al 8 de Julio)**

## Descripción

Este boletín contiene información actualizada de la Situación Epidemiológica de Arbovirosis: Dengue, Zika y Chikungunya.

Los datos presentados, tienen como fuente principal la base nacional de la Vigilancia de Arbovirosis.

## Consideraciones

El contenido de este boletín puede modificarse según la dinámica de la vigilancia de las Arbovirosis: Dengue, Chikungunya y Zika.

Las notificaciones de Arbovirosis se definen operacionalmente, en este boletín, a partir de la Resolución N° 600/2019, correspondiente al 3 de diciembre del año 2019 “Criterios de definición de casos de arbovirosis: dengue, chikungunya y zika, flujograma para la toma de muestra de laboratorio”.

Remitirse a este documento oficial para conocer las definiciones epidemiológicas de caso, utilizados en este material.

## ELABORADO POR LA UNIDAD EPIDEMIOLOGICA REGIONAL

### Epidemiólogo Regional:

Dra. MSc. Lic. Ingrid Helena Gennaro Campos.

### Correo electrónico:

epidemiologiaamambayuer13@gmail.com

**Unidad Epidemiológica Regional:** Décima Tercera  
Región Sanitaria, Amambay.

**Oficina:** Pedro Juan Caballero.

## GRAFICO 1. CURVA DE NOTIFICACIONES. SE 1 A SE 27 DEL 2023 XIII REGION SANITARIA

Este gráfico presenta el número de notificaciones, a nivel Departamental, por semana de inicio de síntomas, excluyendo los descartados. En la SE 1: se confirmó el primer caso de Chikungunya en la SE 2: se confirma el primer caso de dengue. Se identifica la circulación de DEN-1 en el distrito de Bella Vista en la SE12.

En la SE 12 se alcanza el máximo de y posteriormente en la SE 13 se registran disminución significativa de los caso de arbovirosis.

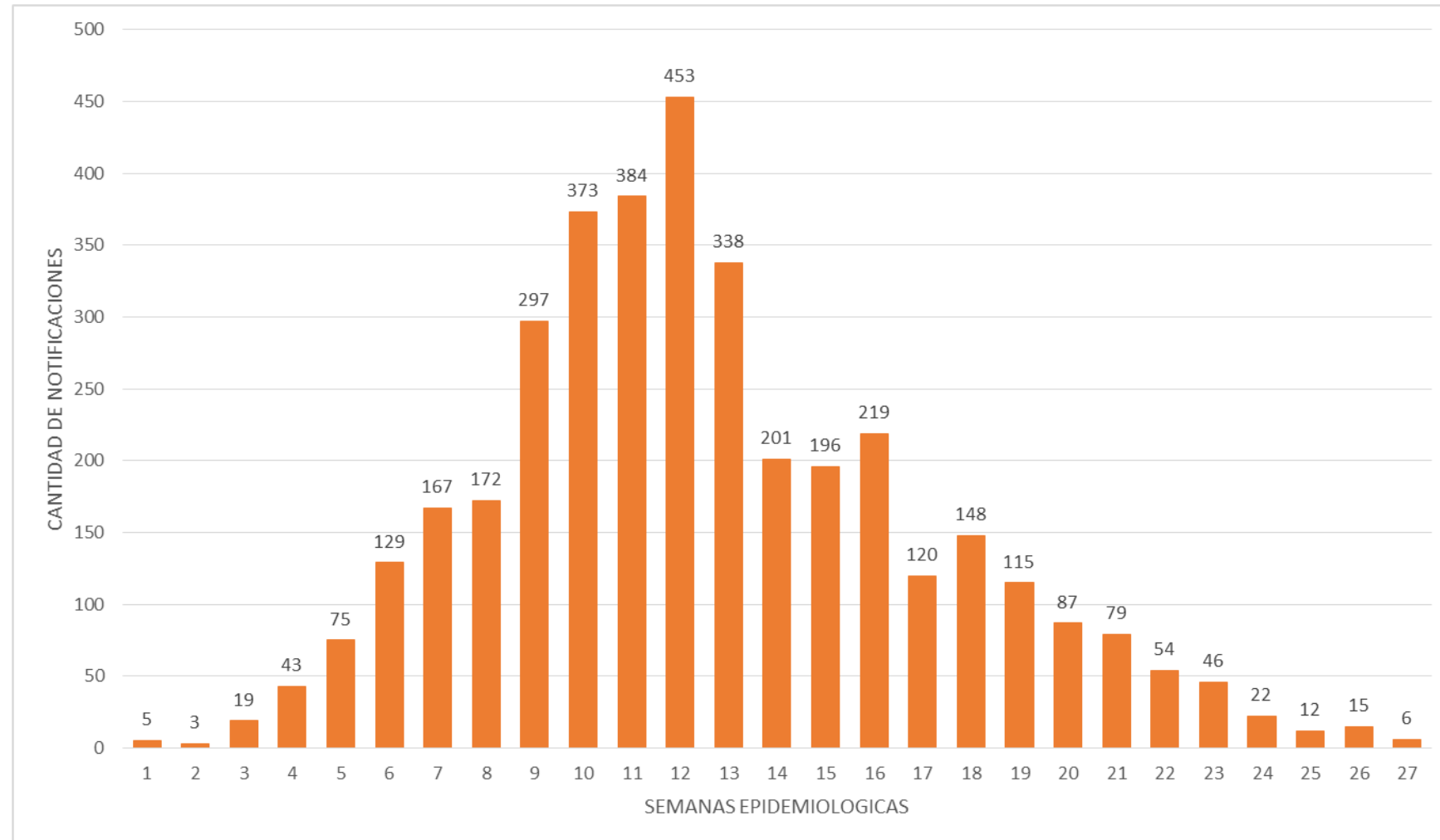

## TABLA 1. ARBOVIROSIS – ULTIMAS TRES SEMANAS (SE 25, 26 Y 27/2023)

CLASIFICACION	AÑO 2023			TOTAL
	SE 25	SE 26	SE 27	
REGISTROS DE ARBOVIROSIS	37	29	12	78
NOTIFICACIONES	12	15	6	33
CASOS DE DENGUE	0	0	1	1
CASOS DE CHIKUNGUNYA	10	13	2	25
CASOS DE ZICA	0	0	0	0
DESCARTADOS PARA ARBOVIRORIS	25	14	6	45
SOSPECHOSOS PARA ARBOVIROSIS	2	2	3	7

En la tabla 1, en las últimas tres semanas se registran 78 notificaciones de Arbovirosis de los cuales 01 se confirmaron para Dengue. Y 25 casos confirmados para Chikungunya y ningún confirmado para Zika Virus. Se han descartado 45 casos de Arbovirosis y siguen sospechosos 07 casos.



## GRAFICO 2. NUMERO TOTAL DE CASOS DE DENGUE DE LA SE 1 A LA SE 27/2023 XIII REGION SANITARIA

Este gráfico presenta el número de notificaciones por Dengue, a nivel Departamental, por semana de inicio de síntomas, excluyendo los descartados. En la SE 2: se confirmó el primer en la SE9: se alcanza el máximo de notificaciones y posteriormente en la SE 10 se registran un descenso significativa de los caso. Con un pequeño aumento en la SE 16 y luego va descendiendo. Se identifica la circulación de DEN-1 en el distrito de Bella Vista en la SE12.

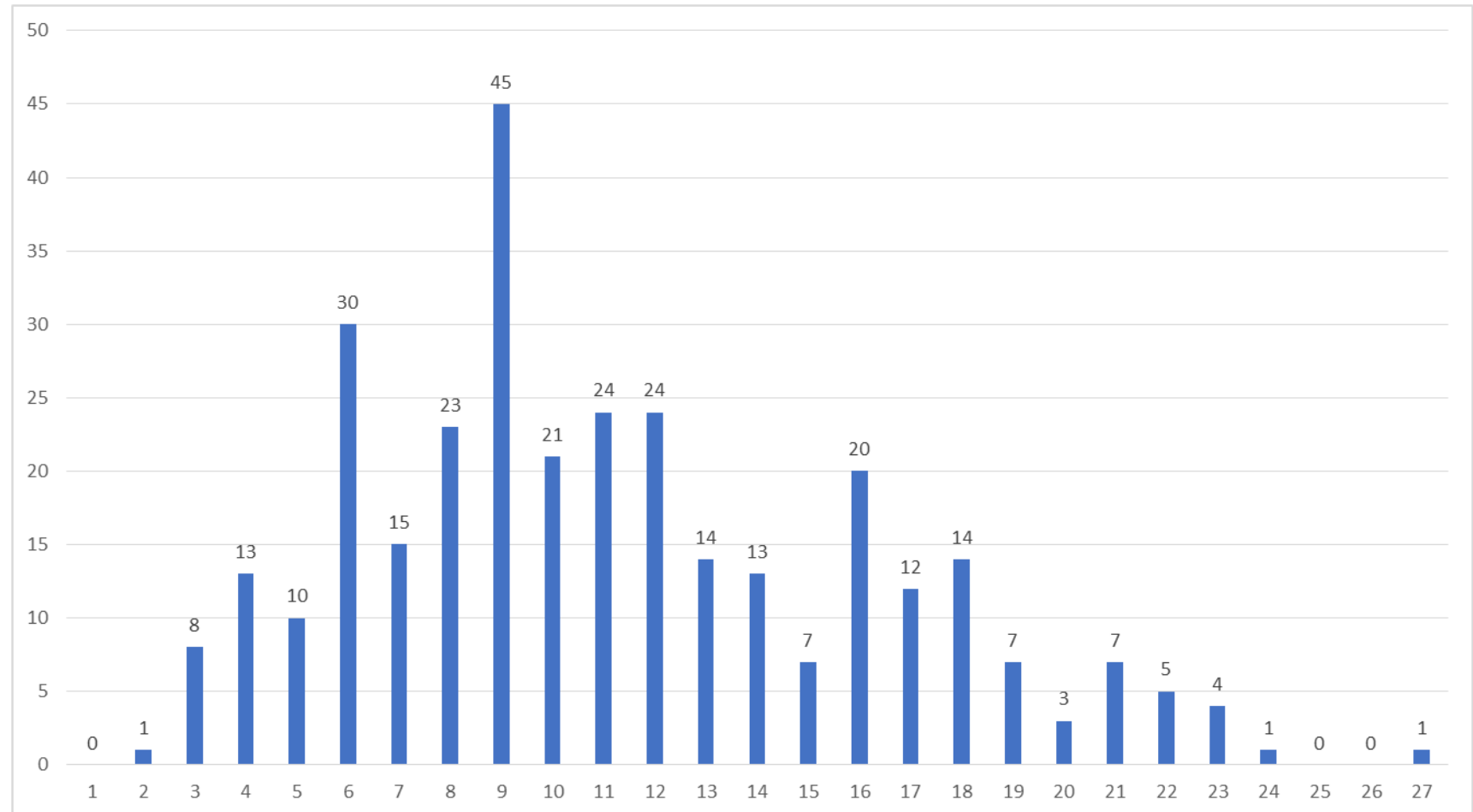

## TABLA 2. NUMERO TOTAL DE CASOS DE DENGUE DE LA SE 1 A LA SE 27/2023 POR DISTRITO DE RESIDENCIA

### XIII REGION SANITARIA

**DENGUE:** 321 casos confirmados con identificación de DEN-1 procedentes de Bella Vista.

**Los casos confirmados por distrito:** PJC (21), Capitán Bado (9), Bella Vista (291) y de Zanja Pyta (1). Los demás distritos sin casos.

Con una **incidencia acumulada por distritos;** PJC (02), Capitán Bado (5), Bella Vista (152) y Zanja Pyta (1)

	<b>DENGUE</b>	Cálculo de incidencia (CASOS CONF + PROBABLES)/PROYECC 2023)*10.000
BELLA VISTA	291	152
CAPITAN BADO	9	5
PEDRO JUAN CABALLERO	21	2
ZANJA PYTA	1	1
KARAPAI	0	0
CERRO CORA	0	0
<b>Totales</b>	<b>322</b>	<b>18</b>

# GRAFICO 3. NUMERO TOTAL DE CASOS DE CHIKUNGUYA DE LA SE 1 A LA SE 27/2023 XIII REGION SANITARIA

Este gráfico presenta el número de notificaciones por Chikungunya, a nivel Departamental, por semana de inicio de síntomas, excluyendo los descartados. En la SE 1: se confirmó el primer en la SE12: se alcanza el máximo de notificaciones y posteriormente en la SE 13 se registran un descenso significativa de los caso. Se identifica la circulación de chikungunya en todos los distritos.

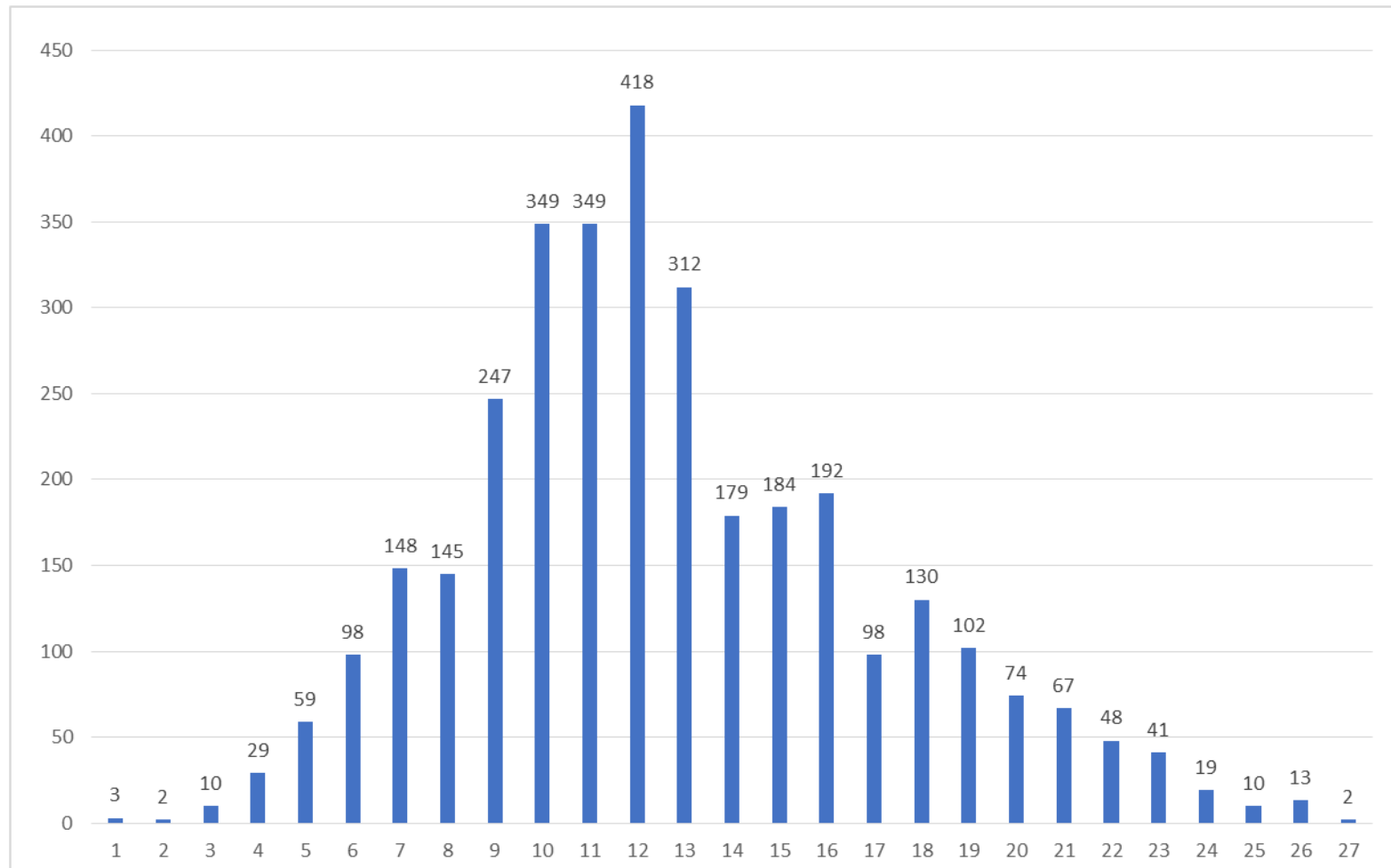

## TABLA 3. NUMERO TOTAL DE CASOS DE CHIKUNGUYA DE LA SE 1 A LA SE 27/2023 POR DISTRITO DE RESIDENCIA

### XIII REGION SANITARIA

**Chicungunya:** 3337 casos confirmados con identificación de circulación en todos los distritos.

**Los casos confirmados por distrito:** PJC (2946), Capitán Bado (104), Bella Vista (280), Zanja Pyta (23), Karapa`i(5) y Cerro Cora (19).

Con una **incidencia acumulada por distritos;** PJC (256), Capitán Bado (54), Bella Vista (146), Zanja Pyta (27), Karapa`i(8) y Cerro Cora (11).

	<b>CHIKUNGUNYA</b>	Cálculo de incidencia (CASOS CONF + PROBABLES)/PROYECC 2023)*10.000
BELLA VISTA	280	146
CAPITAN BADO	104	54
PEDRO JUAN CABALLERO	2946	259
ZANJA PYTA	23	27
KARAPAI	5	8
CERRO CORA	15	11
<b>Totales</b>	<b>3373</b>	<b>1876</b>