

# BOLETIN SEMANAL

# ARBOVIROSIS

I REGION SANITARIA - 2023

SE 25/2023 (del 1/01 al 24- 06- 2023)

## Descripción

Este boletín contiene información actualizada de la Situación Epidemiológica de Arbovirosis: Dengue, Zika y Chikungunya.

Los datos presentados, tienen como fuente principal la base nacional de la Vigilancia de Arbovirosis.

## Consideraciones

El contenido de este boletín puede modificarse según la dinámica de la vigilancia de las Arbovirosis: Dengue, Chikungunya y Zika.

Las notificaciones de Arbovirosis se definen operacionalmente, en este boletín, a partir de la Resolución N° 600/2019, correspondiente al 3 de diciembre del año 2019 “Criterios de definición de casos de arbovirosis: dengue, chikungunya y zika, flujograma para la toma de muestra de laboratorio”.

Remitirse a este documento oficial para conocer las definiciones epidemiológicas de caso, utilizados en este material.

## ELABORADO POR LA UNIDAD EPIDEMIOLOGICA REGIONAL

### Epidemiólogo Regional:

Lic. Luciana Echeverría

### Correo electrónico:

uerconcepcion@Gmail.com

**Unidad Epidemiológica Regional:** Primera Región Sanitaria, Concepción.

**Oficina:** Concepción

# GRAFICO 1. CURVA DE NOTIFICACIONES. SE 1 A SE 25 DEL 2023 I REGION SANITARIA

El grafico nos muestra la cantidad de notificaciones de arbovirosis, entre la semana 10 a 12 la mayor cantidad de notificaciones.

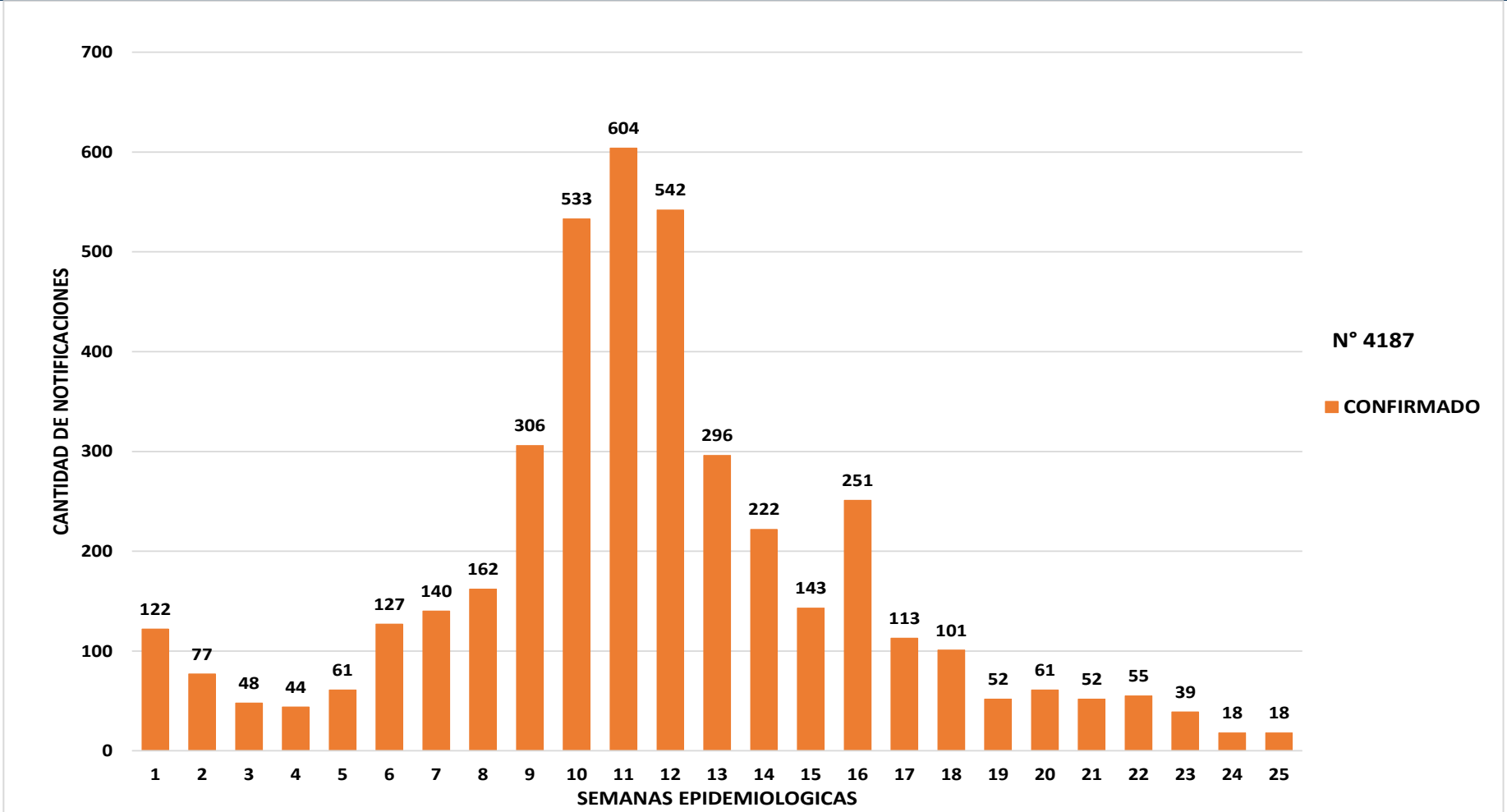

N° 4187  
CONFIRMADO

Fuente: Base de datos del Sistema Arbovirosis V2. Programa Nacional de Enfermedades Vectoriales-DIVET-DGVS.

## TABLA 1. ARBOVIROSIS – ULTIMAS TRES SEMANAS (SE 23, 24 Y 25/2023)

CLASIFICACION	AÑO 2023			TOTAL
	SE 23	SE 24	SE 25	
REGISTROS DE ARBOVIROSIS	32	13	6	51
NOTIFICACIONES	39	18	18	75
CASOS DE DENGUE	18	11	5	34
CASOS DE CHIKUNGUNYA	14	2	1	17
CASOS DE ZICA	0	0	0	0
DESCARTADOS PARA ARBOVIRORIS	26	24	12	62
SOSPECHOSOS PARA ARBOVIROSIS	7	5	12	24

En el departamento de Concepción, se han registrado 75 notificaciones de arbovirolosis en las últimas tres semanas. Se registraron 34 casos confirmados de dengue y 17 casos confirmados de chikungunya. Aun no se registró casos confirmados de zika.



## GRAFICO 2. NUMERO TOTAL DE CASOS DE DENGUE DE LA SE 1 A LA SE 25/2023 I REGION SANITARIA

En el grafico 2 se observa los registros de notificaciones de arbovirosis y 350 casos confirmados y probables de dengue, en la SE 11 se observa el mayor número de casos confirmados.

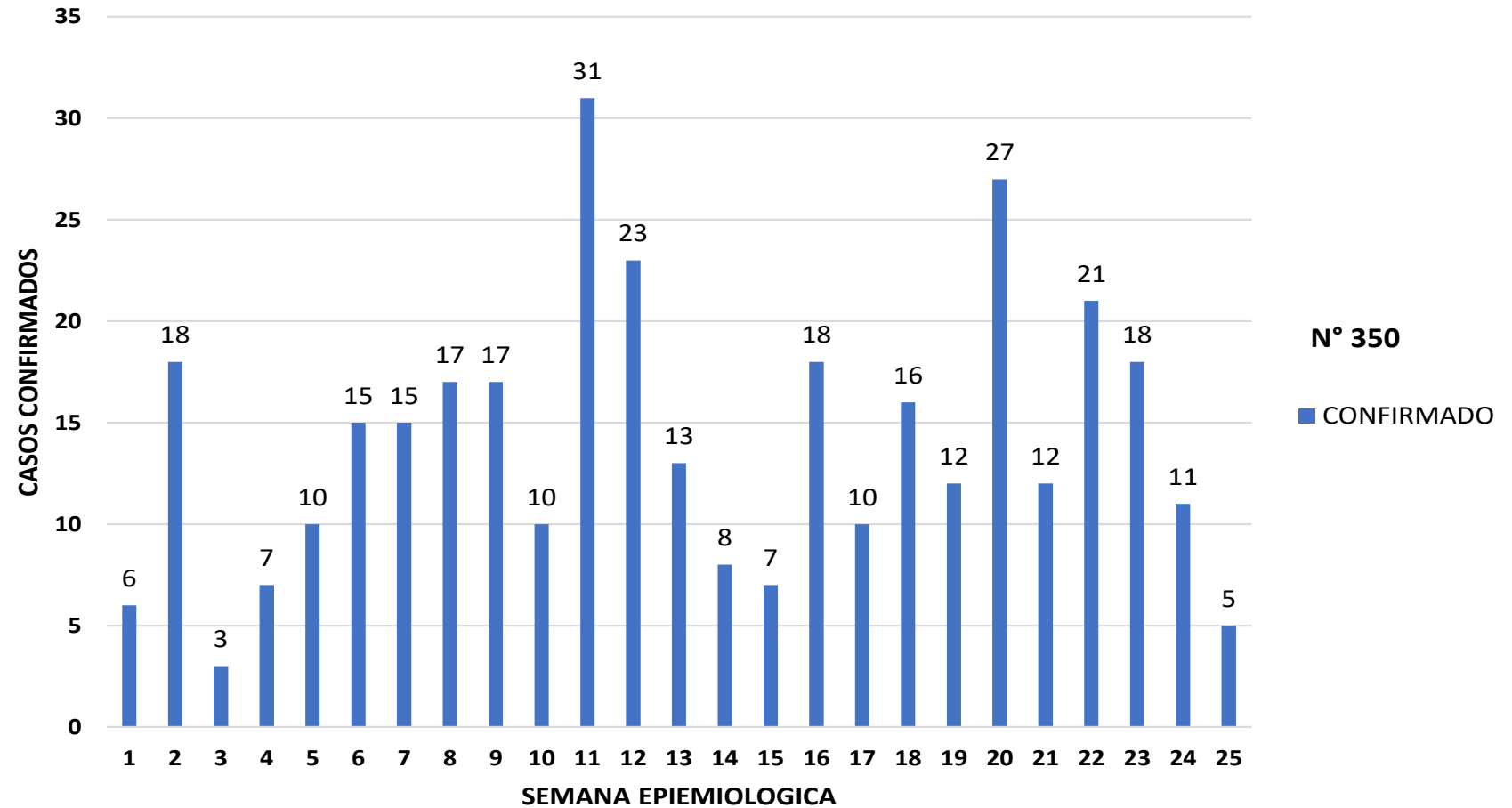

**Fuente: Base de datos del Sistema Arbovirosis V2. Programa Nacional de Enfermedades Vectoriales-DIVET-DGVS.**

## TABLA 2. NUMERO TOTAL DE CASOS DE DENGUE DE LA SE 1 A LA SE 25/2023 POR DISTRITO DE RESIDENCIA

### I REGION SANITARIA

Los casos confirmados de dengue son del Distrito de Concepción 261 casos, San Lázaro 36 casos, Sgto. José F. López con 15 casos, San Alfredo, 8 casos, Horqueta con 9 casos, Belén y Loreto, 3 casos, San Carlos, Arroyito e Yby Yau 1 caso confirmado. El virus circulante es del serotipo DEN-1 en todos los distritos que tienen casos de Dengue, en el Distrito de Concepcion e Yby Yau hay co circulación de serotipos DEN 1 y DEN 2.

DISTRITOS	CASOS DENGUE	DEN-1	DEN-2	PROBABLE
CONCEPCION	169	76	4	12
SAN LAZARO	17	8		11
SGTO JOSE F.	9	6		
HORQUETA	6	1		2
SAN ALFREDO	4	3	1	
LORETO	2	1		
BELEN	1	2		
SAN CARLOS	1			
ARROYITO	1	1	1	1
YBY YAU		1	1	
<b>TOTAL</b>	<b>209</b>	<b>99</b>	<b>7</b>	<b>26</b>

*Fuente: Base de datos del Sistema Arbovirosis V2. Programa Nacional de Enfermedades Vectoriales-DIVET-DGVS.*

# GRAFICO 3. NUMERO TOTAL DE CASOS DE CHIKUNGUYA DE LA SE 1 A LA SE 25/2023 I REGION SANITARIA

En el grafico 2 nos muestra las notificaciones de arbovirosis, que en la SE 11 se tuvo el mayor numero de casos confirmados 333 casos de chikungunya.

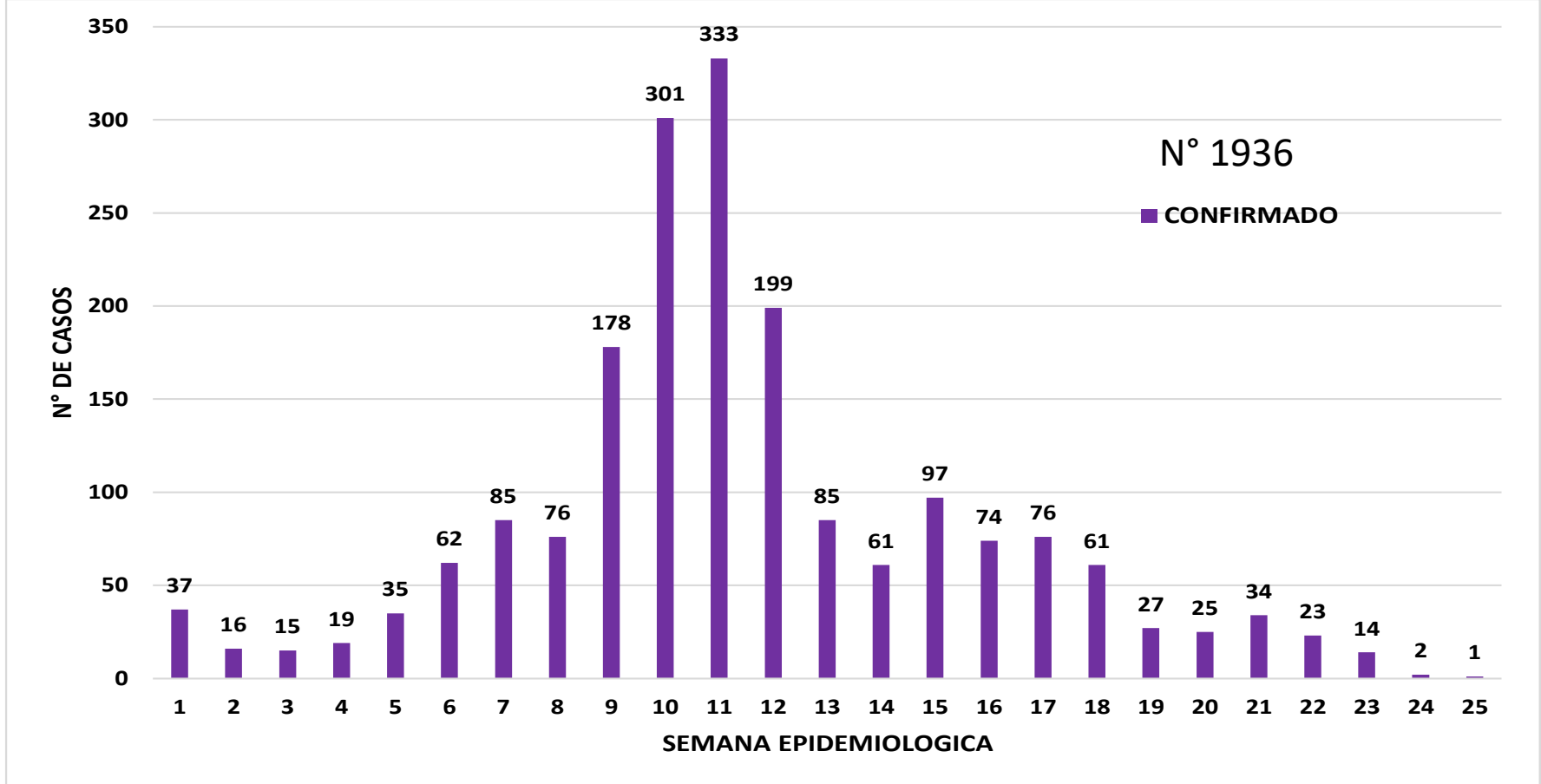

Fuente: Base de datos del Sistema Arbovirosis V2. Programa Nacional de Enfermedades Vectoriales-DIVET-DGVS.

## TABLA 3. NUMERO TOTAL DE CASOS DE CHIKUNGUYA DE LA SE 1 A LA SE 25/2023 POR DISTRITO DE RESIDENCIA

### I REGION SANITARIA

Los casos confirmados de Chikungunya distribuidos en los distritos de Concepción, 1236 casos, Horqueta, 308 casos, Loreto, 49 casos, Belén 29 casos, Yby Yau 13 casos, Sgto José F. López, San Lázaro 10 casos, Arroyito, Azotey, Paso Barreto, San Alfredo y San Carlos 1 caso respectivamente.



## GRAFICO 4. NUMERO TOTAL DE CASOS DE ZIKA DE LA SE 1 A LA SE XX/2023 XXXX REGION SANITARIA

En el departamento no tenemos casos sospechosos ni confirmados de zika