



# Eventos de Notificación Obligatoria (ENO) por planilla semanal Año 2023

## Contenido

Se analizan aquellas enfermedades de planilla ENO de vigilancia predominantemente clínica como las infecciones respiratorias agudas, enfermedad diarreica aguda, varicela y conjuntivitis. Además se incluye el monitoreo de atributos de la vigilancia universal.

### Fuente de datos

Vigilancia de Eventos de Notificación Obligatoria y Calidad del Dato (VENOCD), DGVS-MSPBS  
Unidades epidemiológicas Regionales y Red de Servicios de Salud.

### Responsables de ideación y edición

Centro Nacional de Información Epidemiológica  
Dirección General de Vigilancia de la Salud (DGVS)-MSPBS  
Email: analisis.dgvs2016@gmail.com  
Teléfonos +595 237 46 27; +595 961 167 764

## Semana Epidemiológica (SE) 27 2 al 8 de julio, año 2023

Los Eventos de Notificación Obligatoria son aquellas listadas en la Resolución S.G. N°190/2013.

Son reportadas en forma numérica, agrupada, con periodicidad semanal y de carácter universal. Se informan a través de la planilla semanal de las ENO y sirve para evaluar tendencias, fluctuaciones estacionales y la presencia de posibles brotes.

# Monitoreo cumplimiento de las notificaciones por planilla semanal

**Gráfico 1.** Cumplimiento de notificación según Región Sanitaria, Paraguay SE 25 al 27, año 2023.

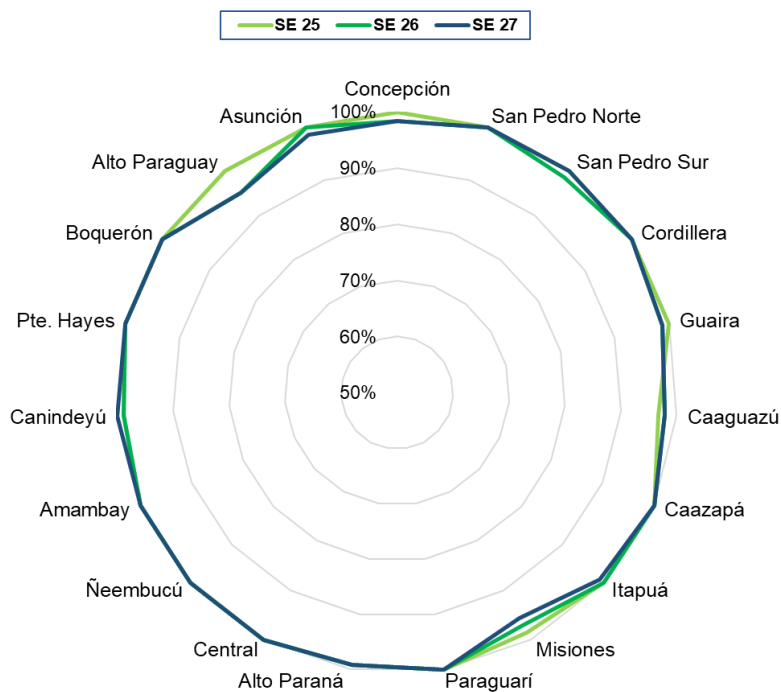

**Mapa 1.** Regiones Sanitarias según cumplimiento de Unidades Notificadoras, Paraguay, SE 27 del año 2023

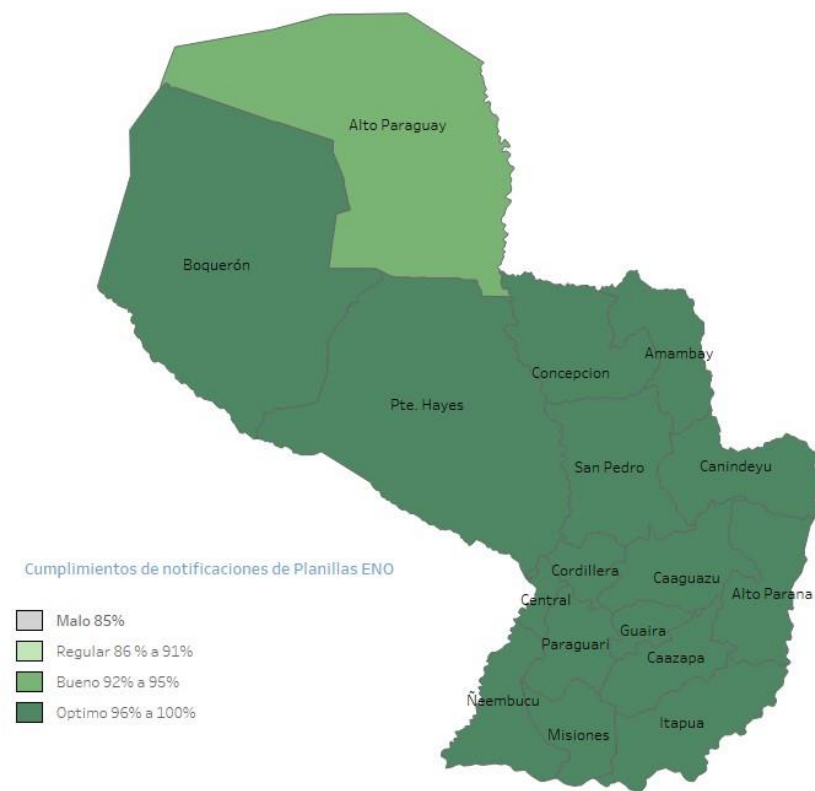

A nivel país la cobertura de notificación fue del 99,2% (n=1.431)

**Total de unidades notificadoras= 1.442**

**Cumplimiento:** Porcentaje de unidades notificantes que cumplieron con el envío de informe de planilla ENO a la región sanitaria, en fecha correspondiente.

Fuente: VENOCD-DGVS

# Enfermedad Tipo Influenza (ETI)

Vigilancia Universal

**Gráfico 2.** Canal endémico de ETI según semana epidemiológica, Paraguay, SE 27 del 2023.

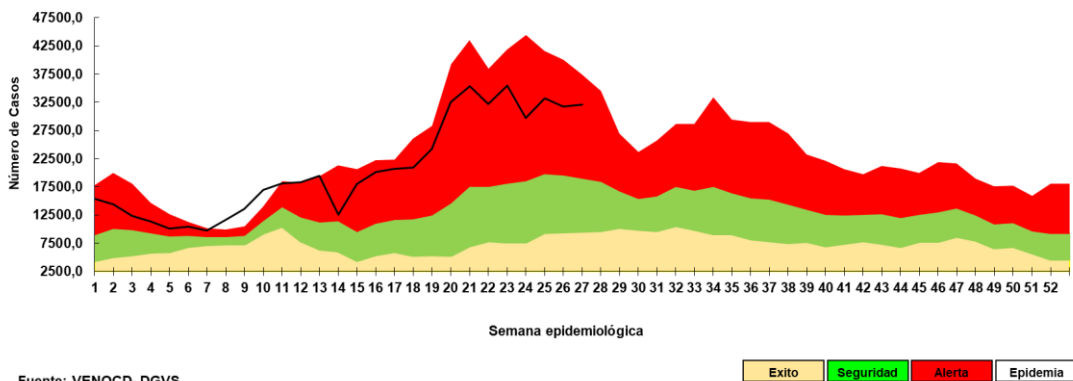

**Tabla 1.** Comparativo casos de ETI por regiones sanitarias, Paraguay, SE 25-27/2023

Regiones sanitarias	SE 25	SE 26	SE 27
CONCEPCION	1277	1110	1123
SAN PEDRO NORTE	1324	1260	1239
SAN PEDRO SUR	910	887	964
CORDILLERA	1244	1283	1202
GUAIRA	1781	1366	1404
CAAGUAZU	1548	1556	1411
CAAZAPA	731	689	776
ITAPUA	2220	2134	2055
MISIONES	680	708	706
PARAGUARI	1340	1120	1053
ALTO PARANA	1618	1801	1649
CENTRAL	9056	8158	8985
ÑEEMBUCU	556	605	522
AMAMBAY	445	308	379
CANINDEYU	969	962	1087
PDTE HAYES	1048	786	905
BOQUERON	505	489	433
ALTO PARAGUAY	220	195	192
CAPITAL	5767	6360	6022
<b>TOTAL:</b>	<b>33.239</b>	<b>31.777</b>	<b>32.107</b>

**Gráfico 3.** Casos de ETI según grupos de edad (%), por semana epidemiológica, Paraguay, comparativo SE 25–27 del 2023.

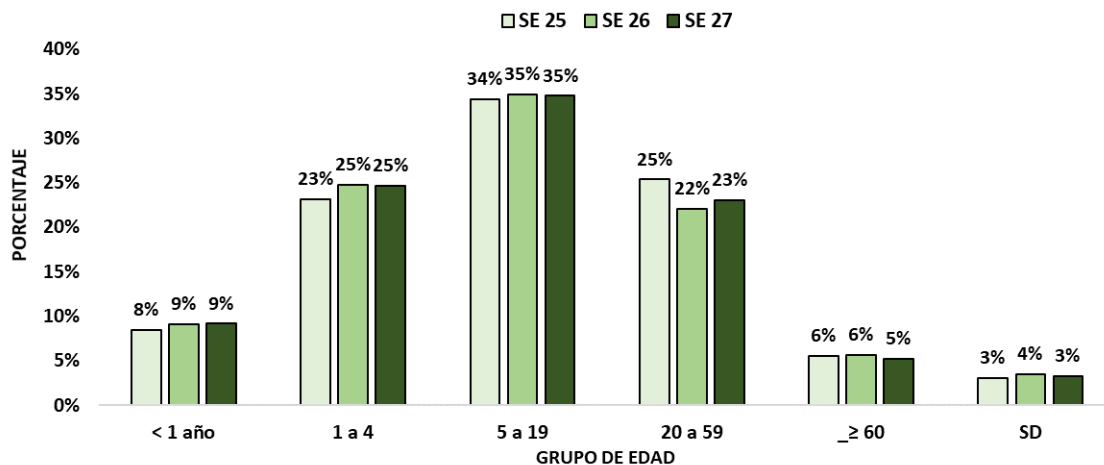

- En la SE 27 se registran 32.107 casos de ETI, con un aumento del 1% con respecto a la semana anterior (n= 31.777)
- La tendencia de casos a nivel nacional se encuentra en la franja de alerta.
- En cuanto a la proporción de consultas por grupos de edad, se observa aumento del 1% en el grupo 20 a 59 años respecto a la semana anterior.

# Infecciones Respiratorias Agudas (IRA)

## Vigilancia Universal

**Gráfico 4.** Canal endémico de IRA no neumonías según semana epidemiológica, Paraguay, SE 27 del 2023.

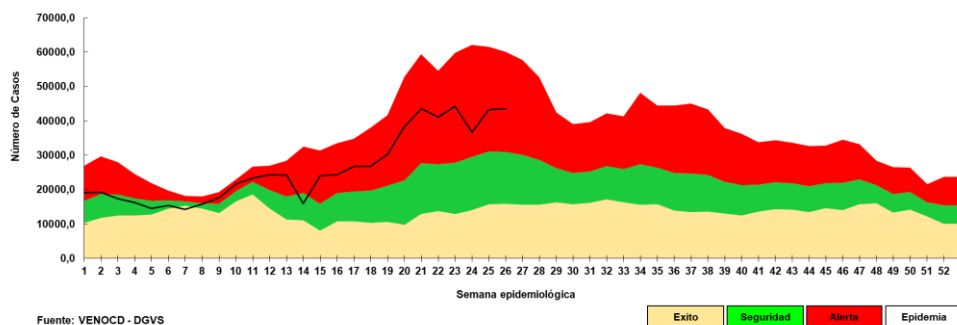

**Gráfico 5.** Casos de IRA no neumonía según grupos de edad (%), por semana epidemiológica, Paraguay, SE 25-27 del 2023.

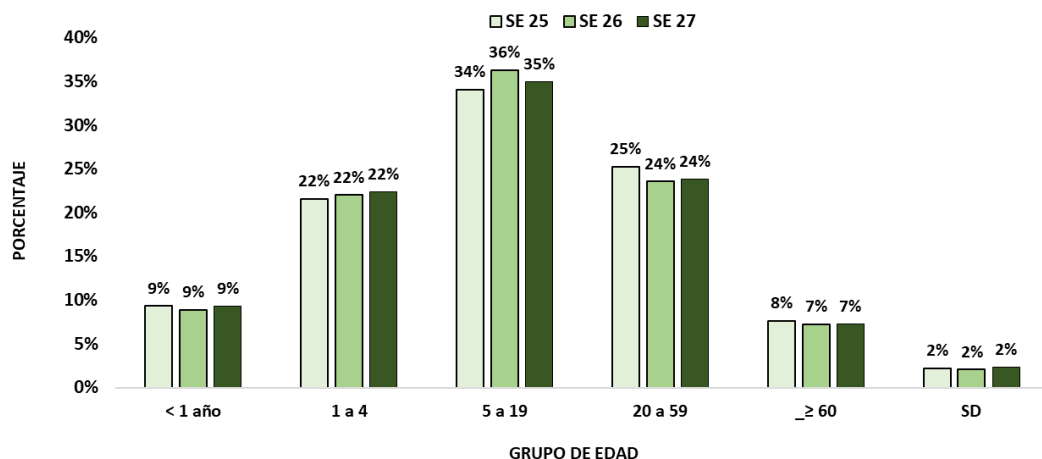

**Tabla 2.** Casos de IRA no neumonías por regiones sanitarias, Paraguay, SE 25-27/2023.

Regiones sanitarias	SE 25	SE 26	SE 27
CONCEPCION	1077	1104	1118
SAN PEDRO NORTE	1095	1269	1259
SAN PEDRO SUR	1096	1345	1267
CORDILLERA	1991	1809	1785
GUAIRA	868	902	783
CAAGUAZU	1581	1868	1603
CAAZAPA	1330	1390	1310
ITAPUA	2776	2969	2773
MISIONES	1236	1223	1182
PARAGUARI	2096	1988	1767
ALTO PARANA	2723	2768	2581
CENTRAL	10300	10207	9973
ÑEEMBUCU	930	941	870
AMAMBAY	416	413	458
CANINDEYU	947	1048	938
PDTE HAYES	1446	1212	1287
BOQUERON	723	650	701
ALTO PARAGUAY	207	210	231
CAPITAL	6896	6762	6400
<b>TOTAL</b>	<b>39.734</b>	<b>40.078</b>	<b>38.286</b>

- En la SE 27 se registran 38.286 casos de IRA no neumonía, con una disminución del 4% con respecto a la semana anterior (40.078).
- La tendencia de casos a nivel nacional se encuentra en la franja de alerta.
- En cuanto a la proporción de consultas por grupo de edad, no se observa variación respecto a la semana anterior.

# Infecciones Respiratorias Agudas Neumonías

Vigilancia Universal

**Gráfico 6.** Tendencia de Infecciones Respiratorias Agudas (IRA) neumonías en menores y mayores de 5 años, Paraguay. Comparativo 2022- 2023\* (SE 1-27)

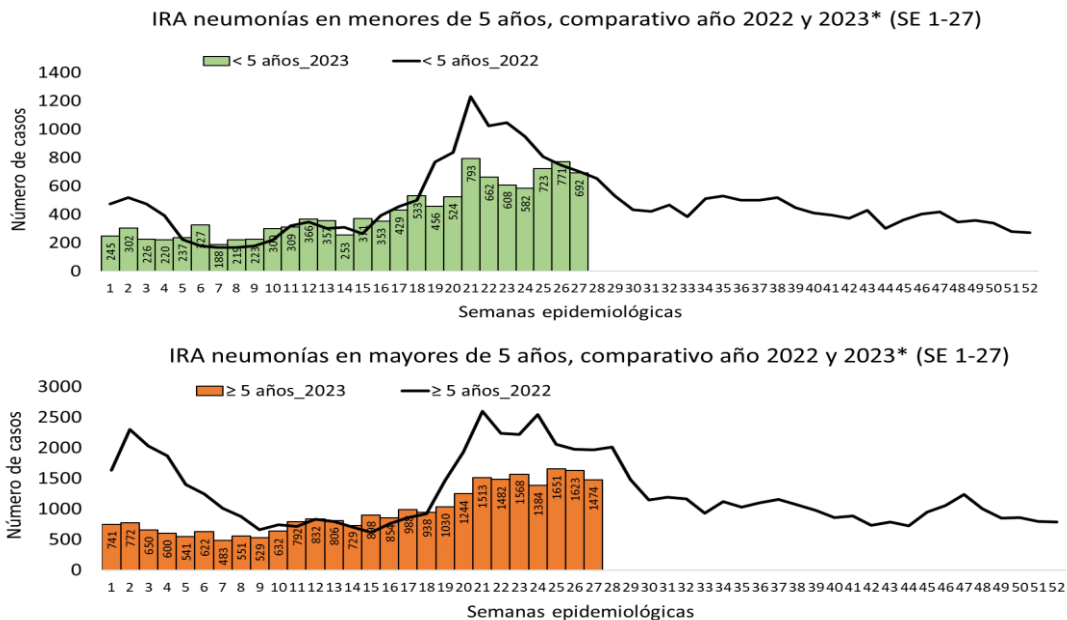

**Gráfico 7.** Proporción de casos de IRA neumonías según grupos de edad, por semana epidemiológica, Paraguay, SE 25-27 del 2023.

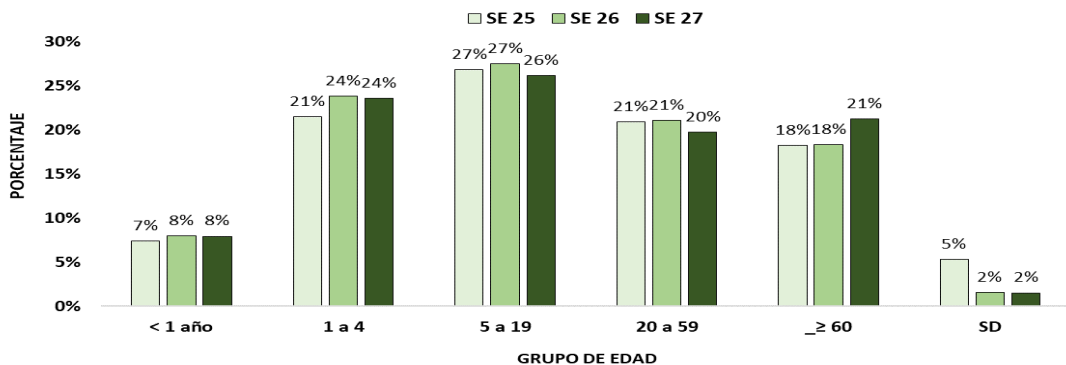

**Tabla 3.** Casos de IRA neumonías por regiones sanitarias, Paraguay, SE 25-27/2023.

Regiones Sanitarias	SE 25	SE 26	SE 27
CONCEPCION	118	97	106
SAN PEDRO NORTE	38	49	39
SAN PEDRO SUR	90	51	56
CORDILLERA	68	69	73
GUAIRA	53	28	51
CAAGUAZU	83	102	102
CAAZAPA	36	42	36
ITAPUA	240	286	238
MISIONES	19	36	23
PARAGUARI	113	63	57
ALTO PARANA	142	149	143
CENTRAL	675	667	513
ÑEEMBUCU	58	65	37
AMAMBAY	47	76	37
CANINDEYU	126	147	168
PDTE HAYES	74	63	79
BOQUERON	72	82	74
ALTO PARAGUAY	29	10	10
CAPITAL	426	349	357
<b>Total</b>	<b>2.507</b>	<b>2.431</b>	<b>2.199</b>

- En la SE 27 se registran 2.199 casos de IRA neumonías, con una disminución del 10% con respecto a la semana anterior (n=2.431).
- En el comparativo de la tendencia de casos en niños < 5 años, sin diferencia con respecto al año 2022.
- La proporción de casos de IRA neumonías según grupos de edad, se observa aumento del 3% en el grupo de ≥ 60 años respecto a la semana anterior.

# Enfermedad Diarreica Aguda (EDA)

**Gráfico 8.** Canal endémico de EDA en población total según semana epidemiológica, Paraguay, SE 27 del 2023.

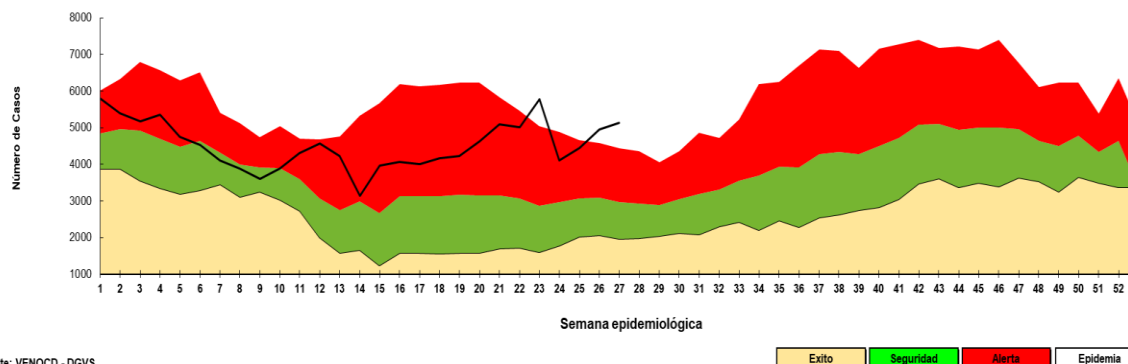

Fuente: VENOCD - DGVS

- En la SE 27 se registran 5.135 casos de EDA, con un aumento del 4% con respecto a la semana anterior (n=4.961). La tendencia a nivel nacional se encuentra en la franja de epidemia.

# Enfermedad Diarreica Aguda (EDA)

**Tabla 4.** Casos de EDA por regiones sanitarias, Paraguay, SE 25-27/2023

Regiones Sanitarias	SE 25	SE 26	SE 27
CONCEPCION	159	103	142
SAN PEDRO NORTE	136	145	166
SAN PEDRO SUR	104	93	99
CORDILLERA	152	151	140
GUAIRA	115	118	123
CAAGUAZU	131	147	166
CAAZAPA	68	102	63
ITAPUA	340	372	403
MISIONES	95	105	105
PARAGUARI	166	187	199
ALTO PARANA	271	323	306
CENTRAL	1263	1490	1460
ÑEEMBUCU	100	129	85
AMAMBAY	28	34	36
CANINDEYU	99	112	122
PDTE HAYES	163	134	171
BOQUERON	93	70	86
ALTO PARAGUAY	17	13	20
CAPITAL	958	1133	1243
<b>TOTAL</b>	<b>4.458</b>	<b>4.961</b>	<b>5.135</b>

- En la SE 27 se registran 5.135 casos de EDA, con un aumento del 4% con respecto a la semana anterior (n=4.961).
- Los aumento de casos, se registran en 12 regiones sanitarias: Concepción, San Pedro Norte, San Pedro Sur, Guaira, Caaguazú, Itapuá, Paraguari, Amambay, Canindeyú, Pdte Hayes, Alto Paraguay, Capital.

Mas detalles en el tablero interactivo, disponible en:

<https://dgv.mspps.gov.py/sistemas/dashboardno/detalle/dia>

# Varicela y Conjuntivitis

**Gráfico 9.** Casos de varicela según semana epidemiológica, Paraguay, años 2020 a 2023 (SE 27)

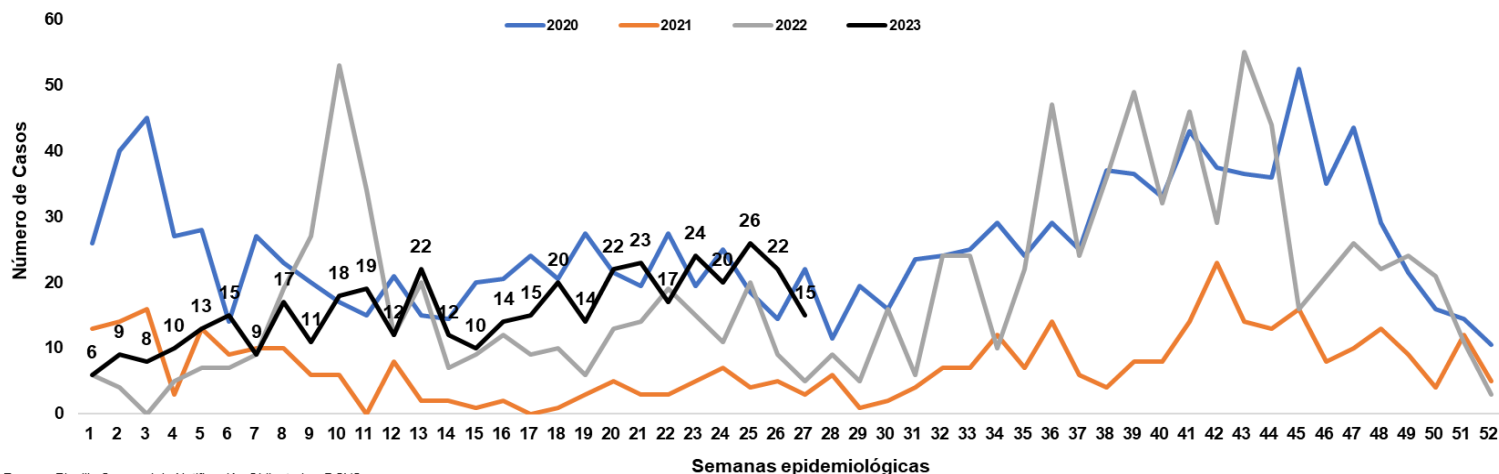

Fuente: Planilla Semanal de Notificación Obligatoria - DGVS

**Gráfico 10.** Casos de conjuntivitis según semana epidemiológica, Paraguay, años 2020 a 2023 (SE 27)

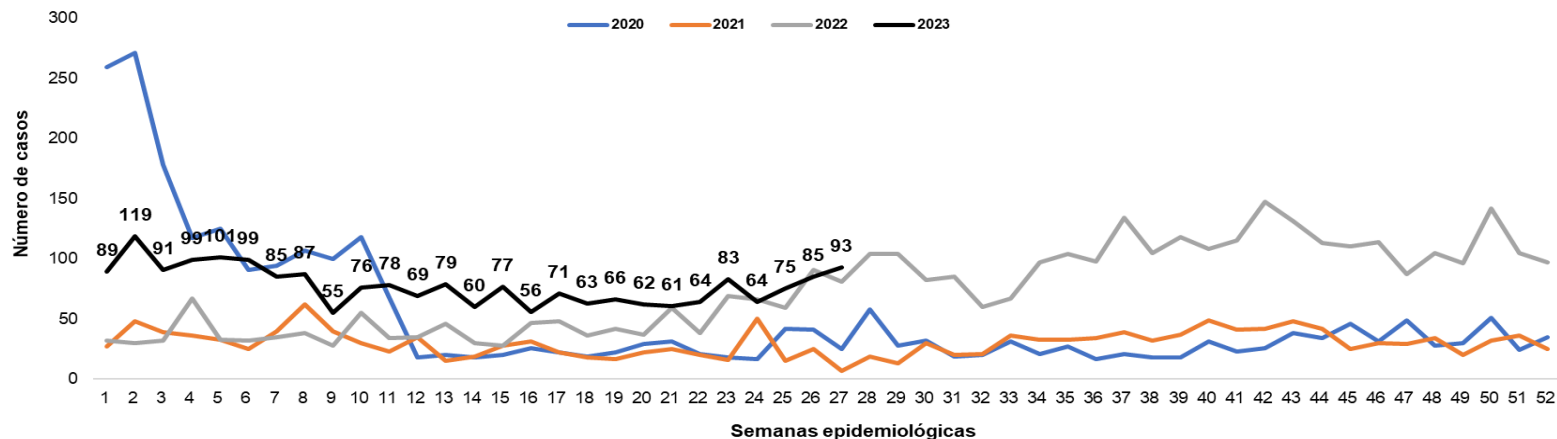

Más detalles en el tablero interactivo, disponible en:

<https://dgvs.mspbs.gov.py/sistemas/dashboardno/detalle/dia>



# Puntos claves

- En la SE 27, el cumplimiento en la notificación de planilla semanal de ENO a nivel país fue óptimo con 99,2%. La región sanitaria de Alto Paraguay con 95% registró un nivel bueno de cumplimiento.
- Los casos de ETI a nivel nacional, muestran un aumento del 1% con respecto a la semana anterior. La tendencia de casos a nivel nacional se mantiene en la franja de alerta en el canal endémico. En la proporción de consultas totales por grupos de edades, se observa aumento del 1% en el grupo de 20 a 59 años respecto a la semana anterior.
- Las IRA no neumonías, con una disminución del 4% con respecto a la semana anterior. La tendencia a nivel nacional se ubica en la franja de alerta con respecto a semanas anteriores. En la proporción de consultas, no se observa aumento respecto a la semana anterior.
- Las IRA neumonías, con una disminución del 10% con respecto a la semana anterior. En la proporción de casos de IRA neumonías según grupos de edad, se observa aumento del 3% en el grupo de  $\geq 60$  años respecto a la semana anterior.
- La tendencia de EDA, con un aumento del 4% con respecto a la semana anterior. La tendencia a nivel nacional se mantiene en la franja de epidemia.
- Los casos conjuntivitis con un aumento respecto a la semana anterior (93 vs 85).
- Los casos de varicela con una disminución respecto a la semana anterior (15 vs 22).
- Se recomienda mejorar los datos de enfermedades por grupos de edad, y mantener el cumplimiento de las notificaciones semanales en niveles óptimos superiores al 96%.

Más detalles en el tablero interactivo, disponible en:

<https://dgvs.mspbs.gov.py/sistemas/dashboardeno/detalle/dia>