

# BOLETIN SEMANAL

# ARBOVIROSIS

## XIII REGION SANITARIA

**SE 01 a 29/2023 (del 1 de Enero al 22 de Julio)**

## Descripción

Este boletín contiene información actualizada de la Situación Epidemiológica de Arbovirosis: Dengue, Zika y Chikungunya.

Los datos presentados, tienen como fuente principal la base nacional de la Vigilancia de Arbovirosis.

## Consideraciones

El contenido de este boletín puede modificarse según la dinámica de la vigilancia de las Arbovirosis: Dengue, Chikungunya y Zika.

Las notificaciones de Arbovirosis se definen operacionalmente, en este boletín, a partir de la Resolución N° 0335/2023, "Criterios de definición de casos de arbovirosis: dengue, chikungunya y zika, flujograma para la toma de muestra de laboratorio".

Remitirse a este documento oficial para conocer las definiciones epidemiológicas de caso, utilizados en este material.

## ELABORADO POR LA UNIDAD EPIDEMIOLOGICA REGIONAL

### Epidemiólogo Regional:

Dra. MSc. Lic. Ingrid Helena Gennaro Campos.

### Correo electrónico:

epidemiologiaamambayuer13@gmail.com

**Unidad Epidemiológica Regional:** Décima Tercera  
Región Sanitaria, Amambay.

**Oficina:** Pedro Juan Caballero.

# GRAFICO 1. CURVA DE NOTIFICACIONES. SE 1 A SE 29 DEL 2023 XIII REGION SANITARIA

Este gráfico presenta el número de notificaciones, a nivel Departamental, por semana de inicio de síntomas, excluyendo los descartados. En la SE 1: se confirmó el primer caso de Chikungunya en la SE 2: se confirma el primer caso de dengue. Se identifica la circulación de DEN-1 en el distrito de Bella Vista en la SE12.

En la SE 12 se alcanza el máximo de y posteriormente en la SE 13 se registran disminución significativa de los caso de arbovirosis.

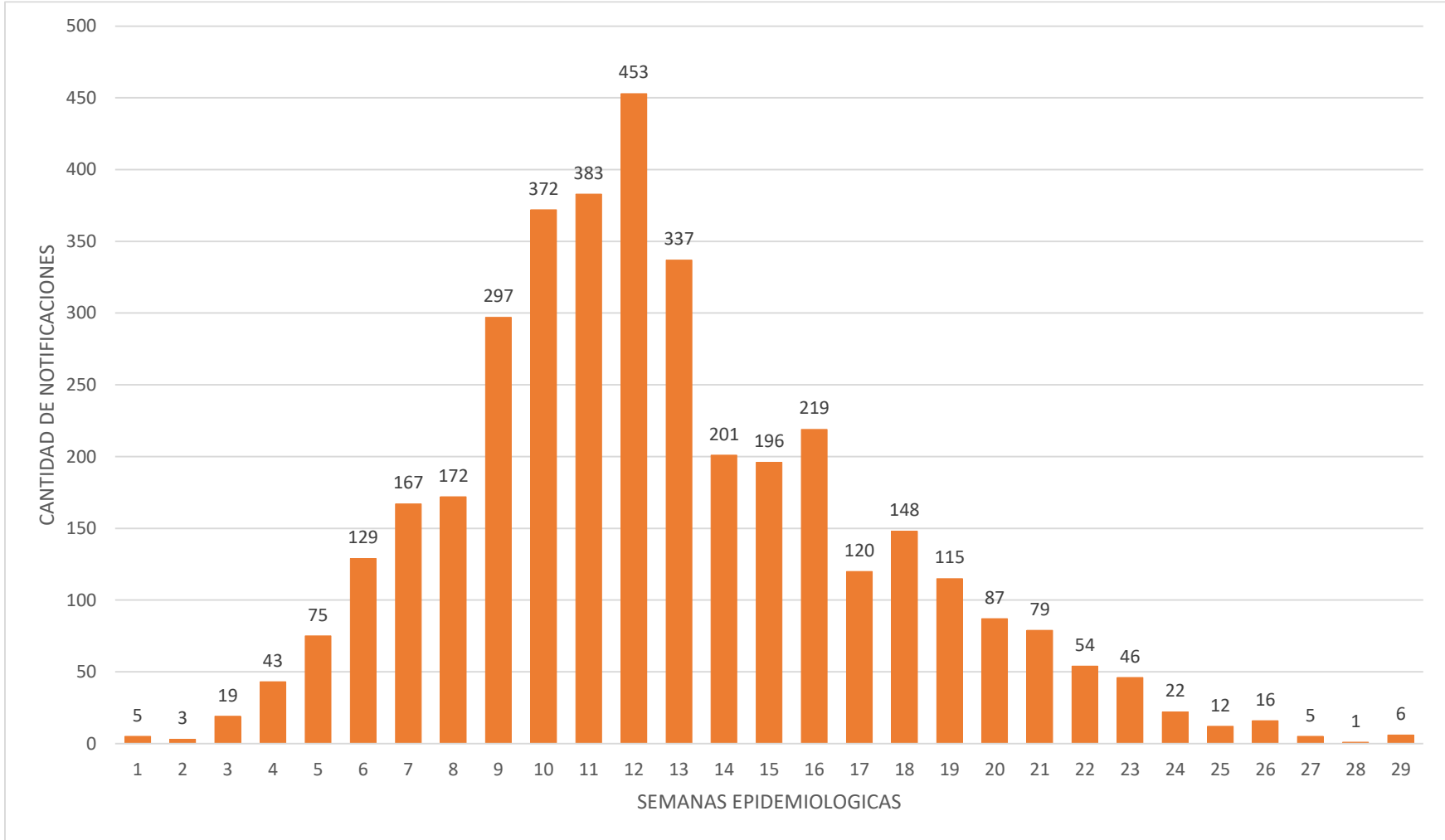

## TABLA 1. ARBOVIROSIS – ULTIMAS TRES SEMANAS (SE 27, 28 Y 29/2023)

CLASIFICACION	AÑO 2023			TOTAL
	SE 27	SE 28	SE 29	
REGISTROS DE ARBOVIROSIS	16	4	6	26
NOTIFICACIONES	5	1	6	12
CASOS DE DENGUE	1	0	0	1
CASOS DE CHIKUNGUNYA	3	1	0	4
CASOS DE ZIKA	0	0	0	0
DESCARTADOS PARA ARBOVIROSIS	11	3	0	14
SOSPECHOSOS PARA ARBOVIROSIS	1	0	6	7

En la tabla 1, en las últimas tres semanas se registran 26 notificaciones de Arbovirosis de los cuales 01 se confirmaron para Dengue. Y 04 casos confirmados para Chikungunya y ningún confirmado para Zika Virus. Se han descartado 14 casos de Arbovirosis y siguen sospechosos 07 casos.



## GRAFICO 2. NUMERO TOTAL DE CASOS DE DENGUE DE LA SE 1 A LA SE 29/2023 XIII REGION SANITARIA

Este gráfico presenta el número de casos de Dengue, a nivel Departamental, por semana de inicio de síntomas. En la SE 2: se confirmó el primer en la SE9: se alcanza el máximo de casos y posteriormente en la SE 10 se registran un descenso significativa de los casos. Con un pequeño aumento en la SE 16 y luego va descendiendo. Se identifica la circulación de DEN-1 en el distrito de Bella Vista en la SE12.

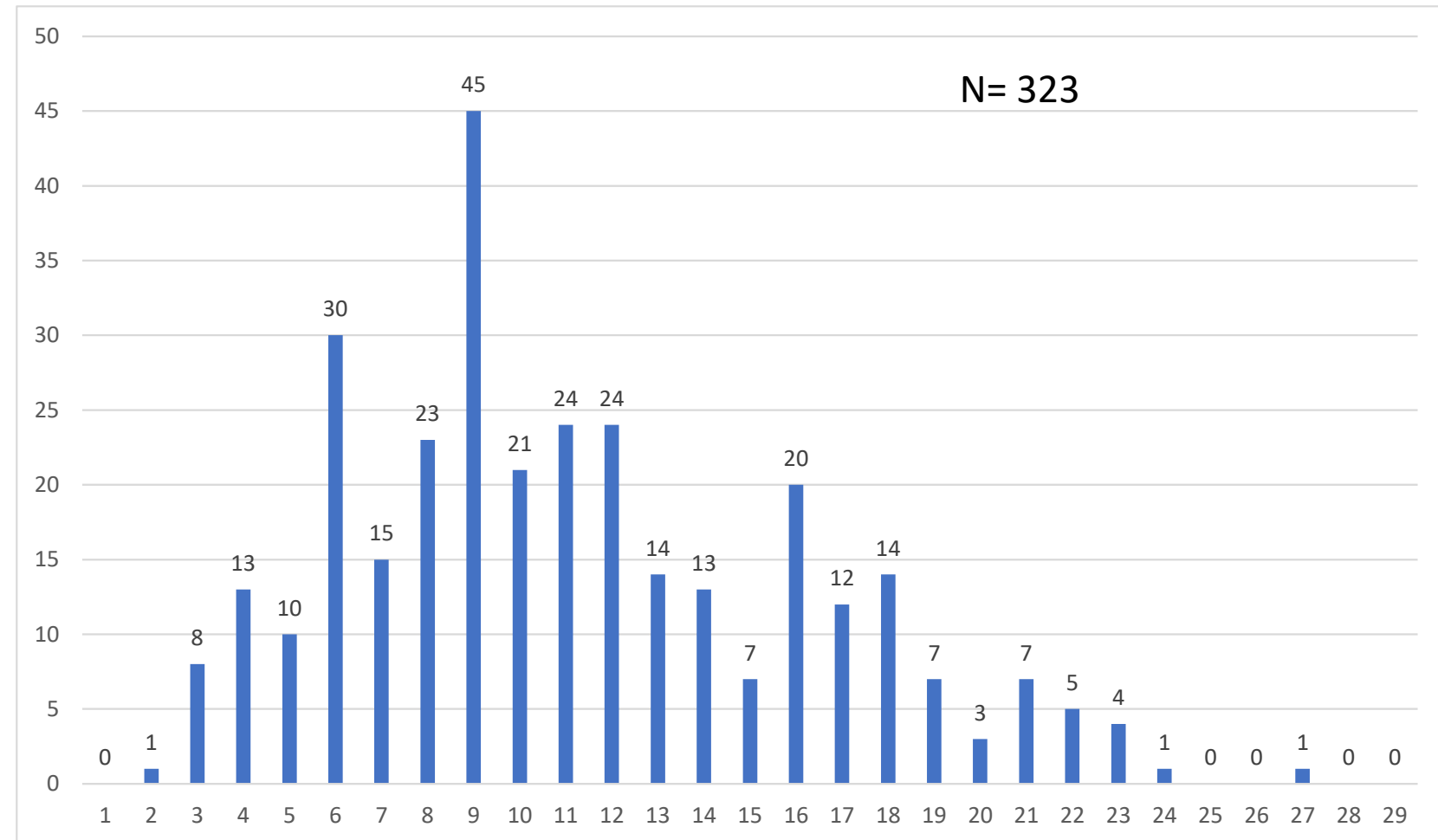

## TABLA 2. NUMERO TOTAL DE CASOS DE DENGUE DE LA SE 1 A LA SE 29/2023 POR DISTRITO DE RESIDENCIA

### XIII REGION SANITARIA

**DENGUE:** 321 casos confirmados con identificación de DEN-1 procedentes de Bella Vista.

**Los casos confirmados por distrito:** PJC (22), Capitán Bado (9), Bella Vista (291) y de Zanja Pyta (1). Los demás distritos sin casos.

Con una **incidencia acumulada por distritos;** PJC (02), Capitán Bado (5), Bella Vista (152) y Zanja Pyta (1)

DEPARTAMENTO DE AMAMBAY.		AÑO 2023
	DENGUE	Cálculo de incidencia (CASOS CONF + PROBABLES)/PROYECC 2023)*10.000
BELLA VISTA	291	152
CAPITAN BADO	9	5
PEDRO JUAN CABALLERO	22	2
ZANJA PYTA	1	1
KARAPAI	0	0
CERRO CORA	0	0
<b>Totales</b>	<b>323</b>	<b>18</b>

# GRAFICO 3. NUMERO TOTAL DE CASOS DE CHIKUNGUYA DE LA SE 1 A LA SE 29/2023 XIII REGION SANITARIA

Este gráfico presenta el número de casos por Chikungunya, a nivel Departamental, por semana de inicio de síntomas. En la SE 1: se confirmó el primer caso, en la SE12: se alcanza el pico máximo de casos y posteriormente en la SE 13 se registran un descenso significativo. Se identifica la circulación de chikungunya en todos los distritos del departamento de Amambay.

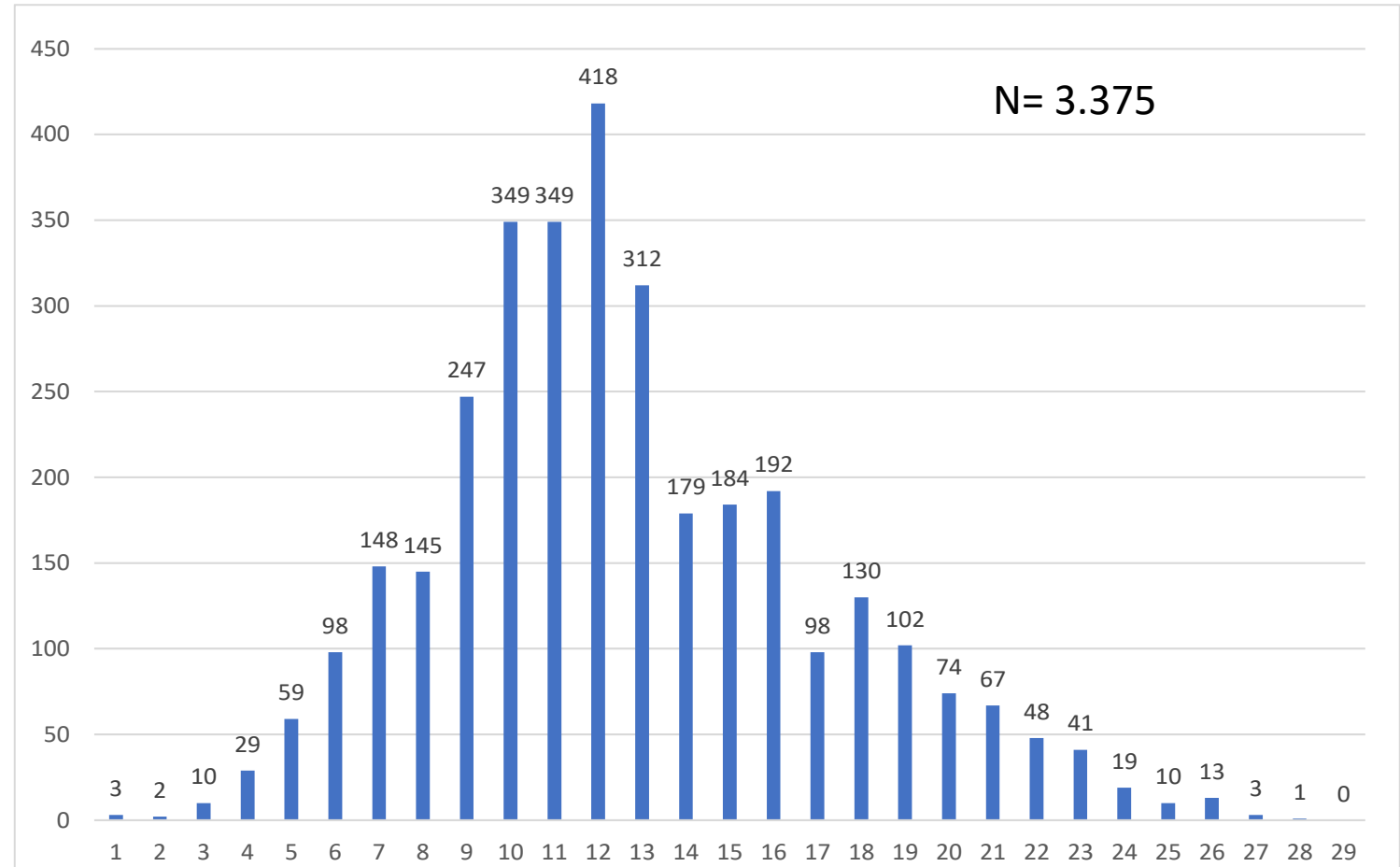

## TABLA 3. NUMERO TOTAL DE CASOS DE CHIKUNGUYA DE LA SE 1 A LA SE 29/2023 POR DISTRITO DE RESIDENCIA

### XIII REGION SANITARIA

**Chicungunya:** 3.375 casos confirmados con identificación de circulación en todos los distritos.

**Los casos confirmados por distrito:** PJC (2948), Capitán Bado (104), Bella Vista (280), Zanja Pyta (23), Karapa`i(5) y Cerro Cora (15).

Con una **incidencia acumulada por distritos;** PJC (259), Capitán Bado (54), Bella Vista (146), Zanja Pyta (27), Karapa`i(8) y Cerro Cora (11).

DEPARTAMENTO DE AMAMBAY. AÑO 2023		
	CHIKUNGUNYA	Cálculo de incidencia (CASOS CONF + PROBABLES)/PROYECC 2023)*10.000
BELLA VISTA	280	146
CAPITAN BADO	104	54
PEDRO JUAN CABALLERO	2948	259
ZANJA PYTA	23	27
KARAPAI	5	8
CERRO CORA	15	11
<b>Totales</b>	<b>3375</b>	<b>1877</b>