

BOLETIN SEMANAL

ARBOVIROSIS

X REGION SANITARIA - ALTO PARANA

SE 29/2023(del 16 al 22 de julio)

Descripción

Este boletín contiene información actualizada de la Situación Epidemiológica de Arbovirosis: Dengue, Zika y Chikungunya.

Los datos presentados, tienen como fuente principal la base nacional de la Vigilancia de Arbovirosis.

Consideraciones

El contenido de este boletín puede modificarse según la dinámica de la vigilancia de las Arbovirosis: Dengue, Chikungunya y Zika.

Las notificaciones de Arbovirosis se definen operacionalmente, en este boletín, a partir de la Resolución N° 0335/2023 "Criterios de definición de casos de arbovirosis: dengue, chikungunya y zika".

Remitirse a este documento oficial para conocer las definiciones epidemiológicas de caso, utilizados en este material.

ELABORADO POR LA UNIDAD EPIDEMIOLOGICA REGIONAL

Epidemiólogo Regional:

Lic. Blanca Villalba

Correo electrónico:

Uer_decima@hotmail.com

Unidad Epidemiológica Regional: Décima Región Sanitaria, Alto Paraná.

Oficina: Alto Paraná, Ciudad del Este

GRAFICO 1. CURVA DE NOTIFICACIONES. SE 1 A SE 29 DEL 2023 X REGION SANITARIA- ALTO PARANA

Se han reportado
7 notificaciones
en la semana 29



TABLA 1. ARBOVIROSIS – ULTIMAS TRES SEMANAS (SE 27, 28 Y 29/2023)

CLASIFICACION	AÑO 2023			TOTAL
	SE 27	SE 28	SE 29	
REGISTROS DE ARBOVIROSIS	42	20	7	69
NOTIFICACIONES	24	9	7	40
CASOS DE DENGUE	1	0	0	1
CASOS DE CHIKUNGUNYA	7	2	1	10
CASOS DE ZICA	0	0	0	0
DESCARTADOS PARA ARBOVIRORIS	18	11	0	29
SOSPECHOSOS PARA ARBOVIROSIS	16	7	6	29

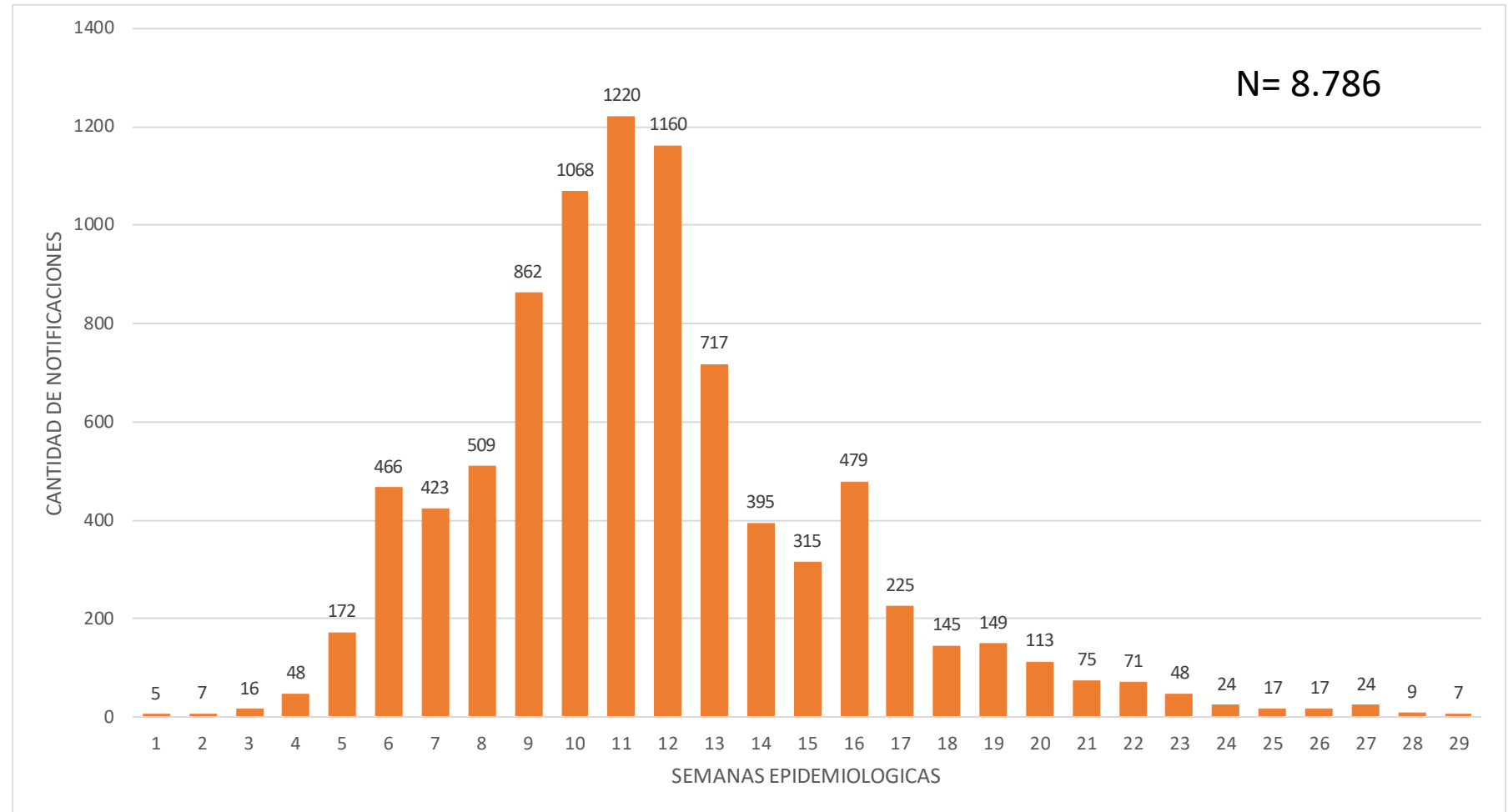

**X REGION SANITARIA
ALTO PARANA**

BREVE DESCRIPCION DEL CUADRO

En la Región suman en las ultimas 3 semanas 69 registros de arbovirosis, 29 casos sospechosos. Se registró 29 casos descartados,

1 Caso confirmado de dengue. En cuanto a chikungunya , hasta el cierre de esta edición, se registraron 10 casos confirmados, y por en cuanto no se han registrado casos confirmados de Zika.

GRAFICO 2. NUMERO TOTAL DE CASOS DE DENGUE DE LA SE 1 A LA SE 29/2023 X REGION SANITARIA - ALTO PARANA

En la Región desde la SE 1 al SE 29 se han registrado 57 Casos Confirmados de Dengue de los cuales 13 son DEN-1 y 5 caso de DEN-2.



TABLA 2. NUMERO TOTAL DE CASOS DE DENGUE DE LA SE 1 A LA SE 29/2023 POR DISTRITO DE RESIDENCIA

XREGION SANITARIA- ALTO PARANA

Cuenta de Documento	Etiquetas de columna					Total DENGUE	⊕ DENGUE,CHIKUNGUNYA	Total general
SE	DENGUE	DENGUE-1	DENGUE-2 (en blanco)	ESCASO MATERIAL				
CIUDAD DEL ESTE	20	6	4	1	1	32	1	33
DR. RAUL PEÑA	1	1				2		2
HERNANDARIAS		3				3		3
MINGA GUAZU	3	1				4		4
ÑACUNDAY		1				1		1
SAN ALBERTO		1				1		1
SAN CRISTOBAL	1					1		1
SANTA FE DEL PARANA			1			1		1
SANTA RITA	9			1		10		10
SANTA ROSA DEL MONDAY	1					1		1
Total general	35	13	5	2	1	56	1	57

El número de casos de Dengue desde la SE 1 a la SE 29 es de 57 casos confirmados, como se puede observar en Ciudad del Este tenemos un mayor número de casos con que seria 33.

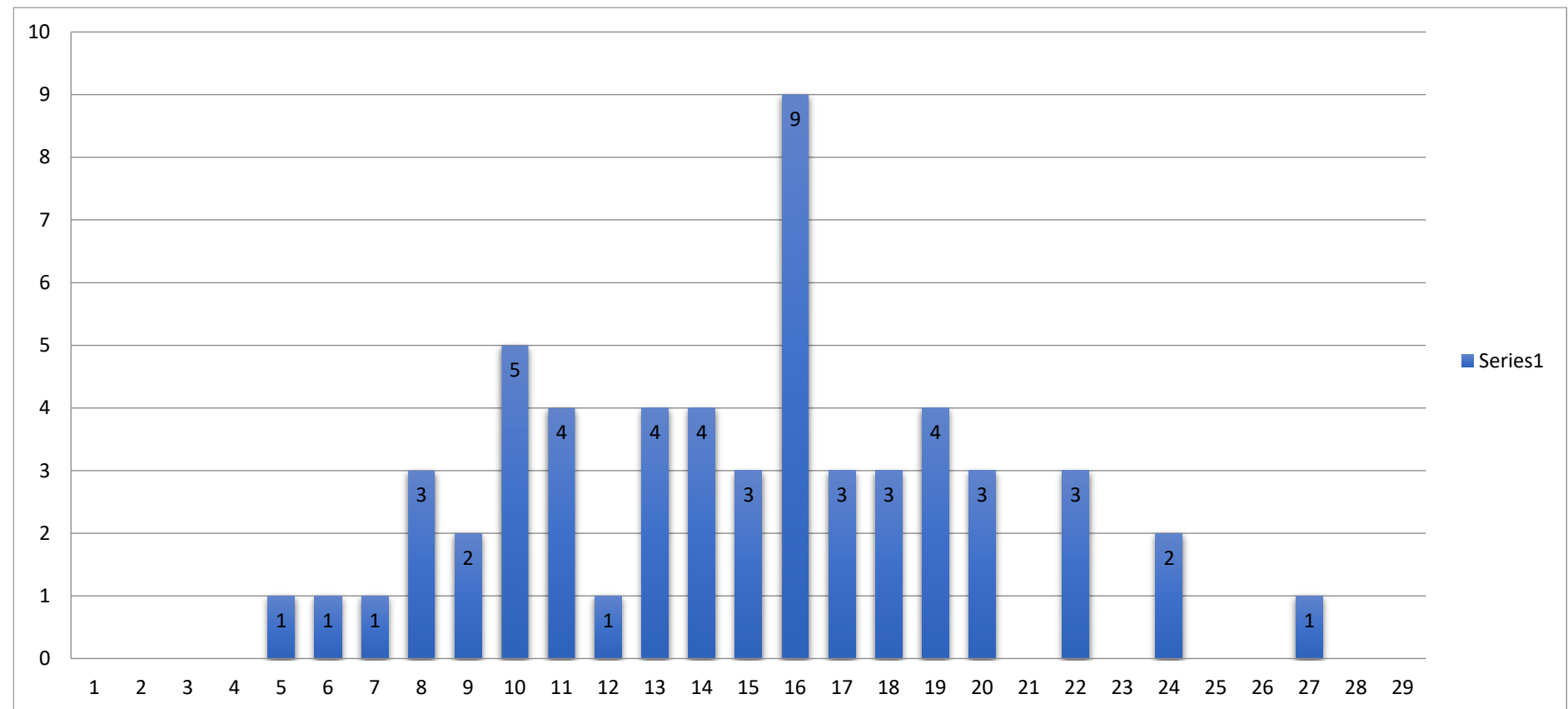
En total 13 son DEN-1 y 5 caso de DEN-2, y una coinfección de Dengue, Chikungunya detectado por laboratorio privado en la SE 16.

GRAFICO 3. NUMERO TOTAL DE CASOS DE CHIKUNGUYA DE LA SE 1 A LA SE 29 X REGION SANITARIA- ALTO PARANA

El número de casos de Chikungunya va descendiendo, en lo que va de la SE 29 tenemos 1 caso confirmado

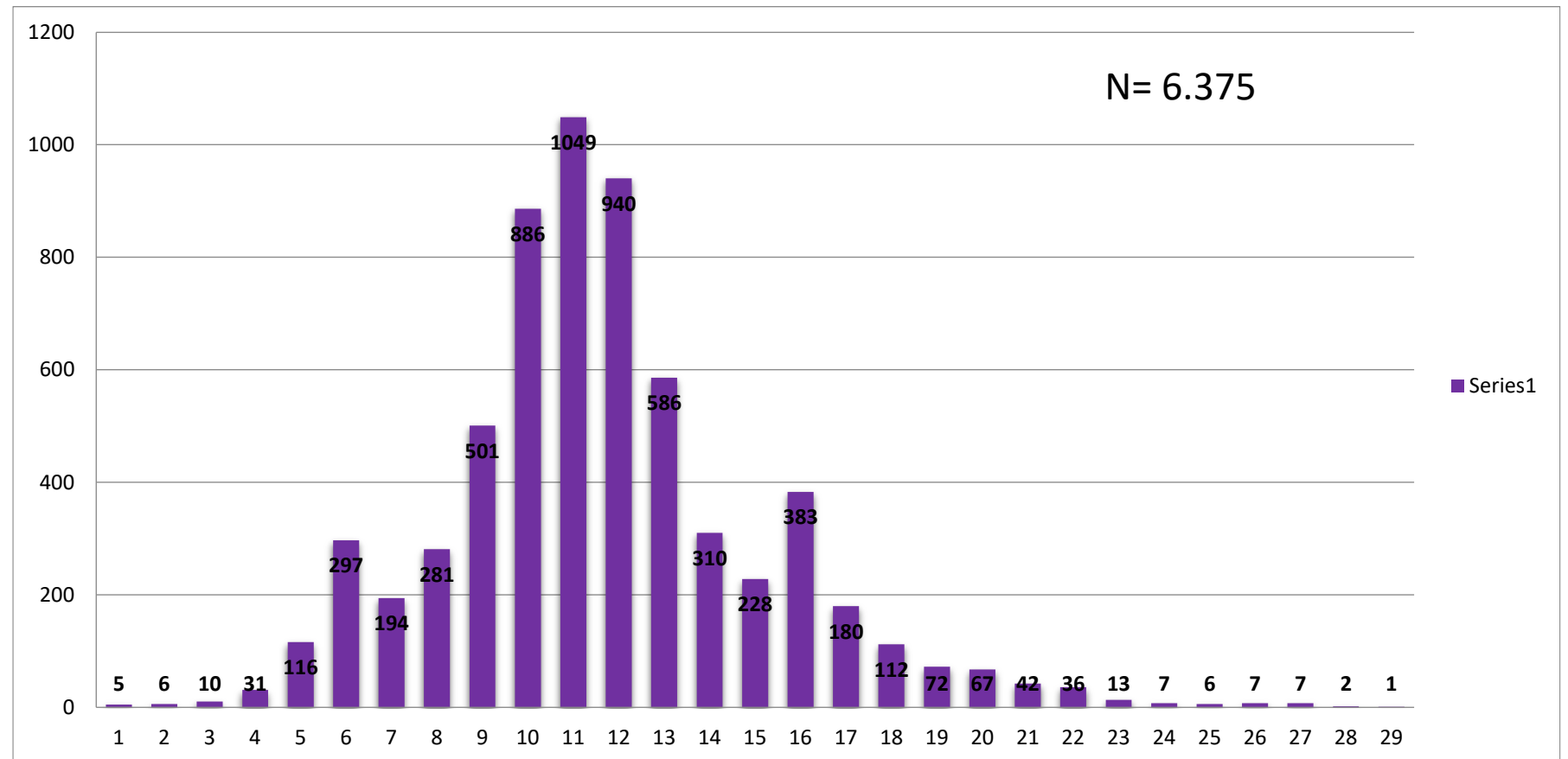

TABLA 3. NUMERO TOTAL DE CASOS DE CHIKUNGUYA DE LA SE 1 A LA SE 29/2023 POR DISTRITO DE RESIDENCIA

XREGION - ALTO PARANA

Desde la SE1 hasta SE 29 se han confirmado 6375 casos de Chikungunya, el distrito con mayor número de casos es Ciudad del Este con 3716 casos confirmados.

Cuenta de Documento	Etiquetas de columna <input type="button" value="v"/>		
Etiquetas de fila	<input type="button" value="v"/> CHIKUNGUNYA	DENGUE,CHIKUNGUNYA	Total general
CIUDAD DEL ESTE	3715	1	3716
DOMINGO MARTINEZ DE IRALA	5		5
DR. JUAN LEON MALLORQUIN	181		181
DR. RAUL PEÑA	1		1
HERNANDARIAS	767		767
IRUÑA	3		3
ITAKYRY	30		30
JUAN E. O'LEARY	22		22
LOS CEDRALES	29		29
MBARACAYU	6		6
MINGA GUAZU	793		793
MINGA PORA	8		8
NARANJAL	5		5
ÑACUNDAY	4		4
PRESIDENTE FRANCO	661		661
SAN ALBERTO	4		4
SAN CRISTOBAL	3		3
SANTA FE DEL PARANA	12		12
SANTA RITA	89		89
SANTA ROSA DEL MONDAY	8		8
TAVAPY	12		12
YGUAZU	16		16
Total general	6374	1	6375