

BOLETIN SEMANAL

ARBOVIROSIS

II REGION SANITARIA- SAN PEDRO

SE 29/2023 (del 16 de julio al 22 de julio del 2023)

Descripción

Este boletín contiene información actualizada de la Situación Epidemiológica de Arbovirosis: Dengue, Zika y Chikungunya.

Los datos presentados, tienen como fuente principal la base nacional de la Vigilancia de Arbovirosis.

Consideraciones

El contenido de este boletín puede modificarse según la dinámica de la vigilancia de las Arbovirosis: Dengue, Chikungunya y Zika.

Las notificaciones de Arbovirosis se definen operacionalmente, en este boletín, a partir de la Resolución N° 600/2019, correspondiente al 3 de diciembre del año 2019 “Criterios de definición de casos de arbovirosis: dengue, chikungunya y zika, flujograma para la toma de muestra de laboratorio”.

Remitirse a este documento oficial para conocer las definiciones epidemiológicas de caso, utilizados en este material.

ELABORADO POR LA UNIDAD EPIDEMIOLOGICA REGIONAL

Epidemiólogo Regional:

Lic. Gricelda Beatriz Roa Fretez

Correo electrónico:

epidemiologiasanpedro02@Hotmail.com

Unidad Epidemiológica Regional: II Región Sanitaria,
Sanitaria.

Oficina: San Pedro del Ycuamandyju

GRAFICO 1. CURVA DE NOTIFICACIONES. SE 1 A SE 29 DEL 2023 II REGION SANITARIA

Se puede observar en el grafico que desde la se 1 a la semana 27 hay un comportamiento de notificacion continuo y un pico máximo en la semana 13, también se observa un descenso gradual desde la semana 27 en lo que va del año, y totalizando un acumulo de 1.654 notificaciones.



TABLA 1. ARBOVIROSIS – ULTIMAS TRES SEMANAS (SE 27,28 y 29 /2023)

CLASIFICACION	AÑO 2023			TOTAL
	27	28	29	
REGISTROS DE ARBOVIROSIS	10	0	0	10
NOTIFICACIONES	9	0	0	9
CASOS DE DENGUE	0	0	0	0
CASOS DE CHIKUNGUNYA	0	0	0	0
CASOS DE ZIKA	0	0	0	0
DESCARTADOS PARA ARBOVIROSIS	1	0	0	1
SOSPECHOSOS PARA ARBOVIROSIS	9	0	0	9

No se ha registrado casos de Dengue, Chikungunya ni zika en las últimas 3 semanas epidemiológicas

GRAFICO 2. NUMERO TOTAL DE CASOS DE DENGUE DE LA SE 1 A LA SE 29/2023 II REGION SANITARIA

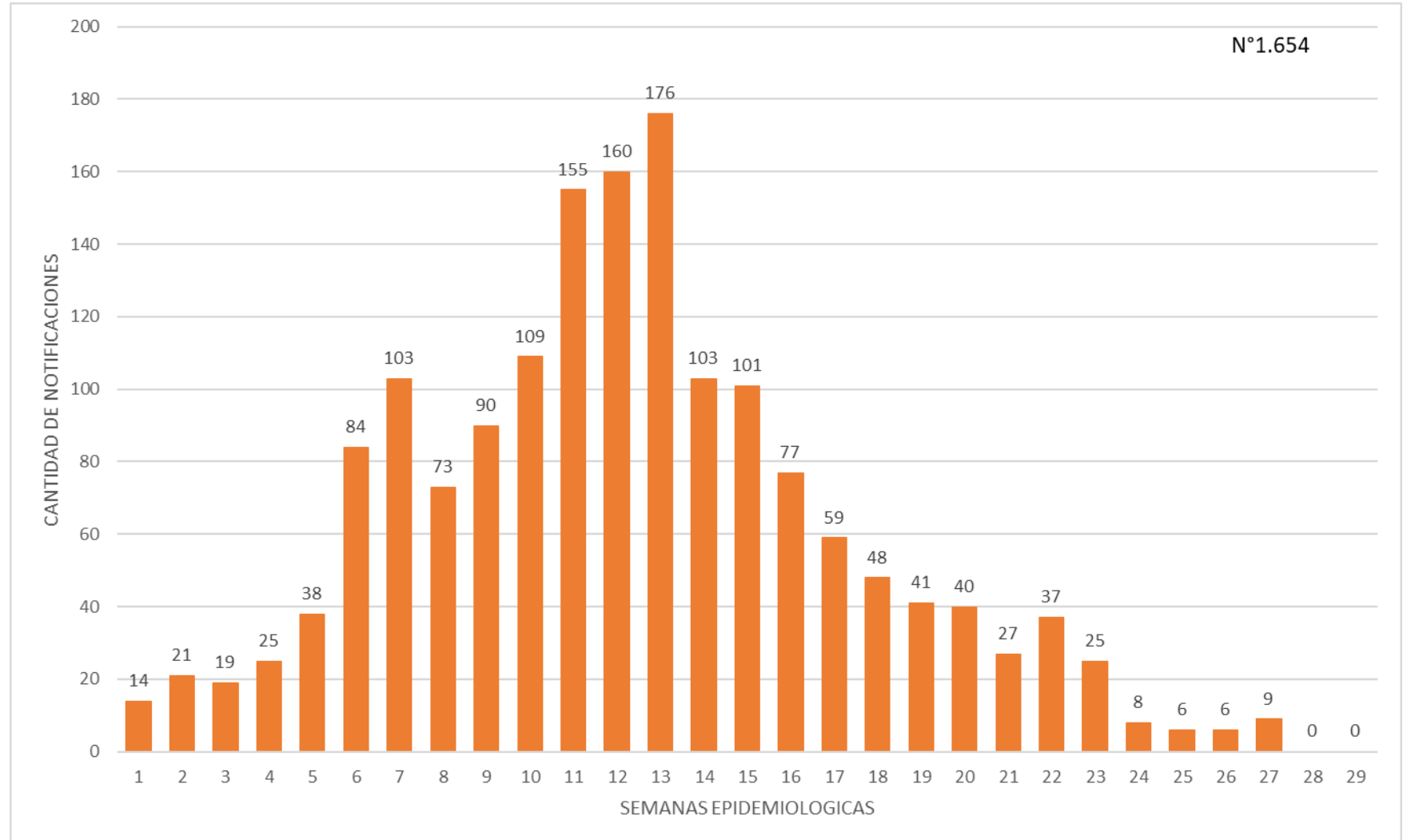
Se observa en el grafico un total de 25 casos de dengue en el departamento, y un pico máximo en la semana 13 y 21, confirmados por RT-PCR. En cuanto a la circulación viral fue identificado DENV-1 y DENV-2 en diferentes distritos del departamento como: , Santa Rosa, San Pedro, Tacuati.



TABLA 2. NUMERO TOTAL DE CASOS DE DENGUE DESDE LA SE 1 A LA SE 29/2023 POR DISTRITO DE RESIDENCIA

II REGION SANITARIA

DISTRITO	DENGUE	TOTAL GENERAL
SANTA ROSA DEL AGUARAY	5	5
CHORE	5	5
SAN PEDRO DEL YKUAMANDYJU	11	11
TACUATI	2	2
NUEVA GERMANIA	1	1
LIBERACION	1	1
TOTAL GENERAL:	25	25

GRAFICO 3. NUMERO TOTAL DE CASOS DE CHIKUNGUYA DE LA SE 1 A LA SE 29/2023 II REGION SANITARIA

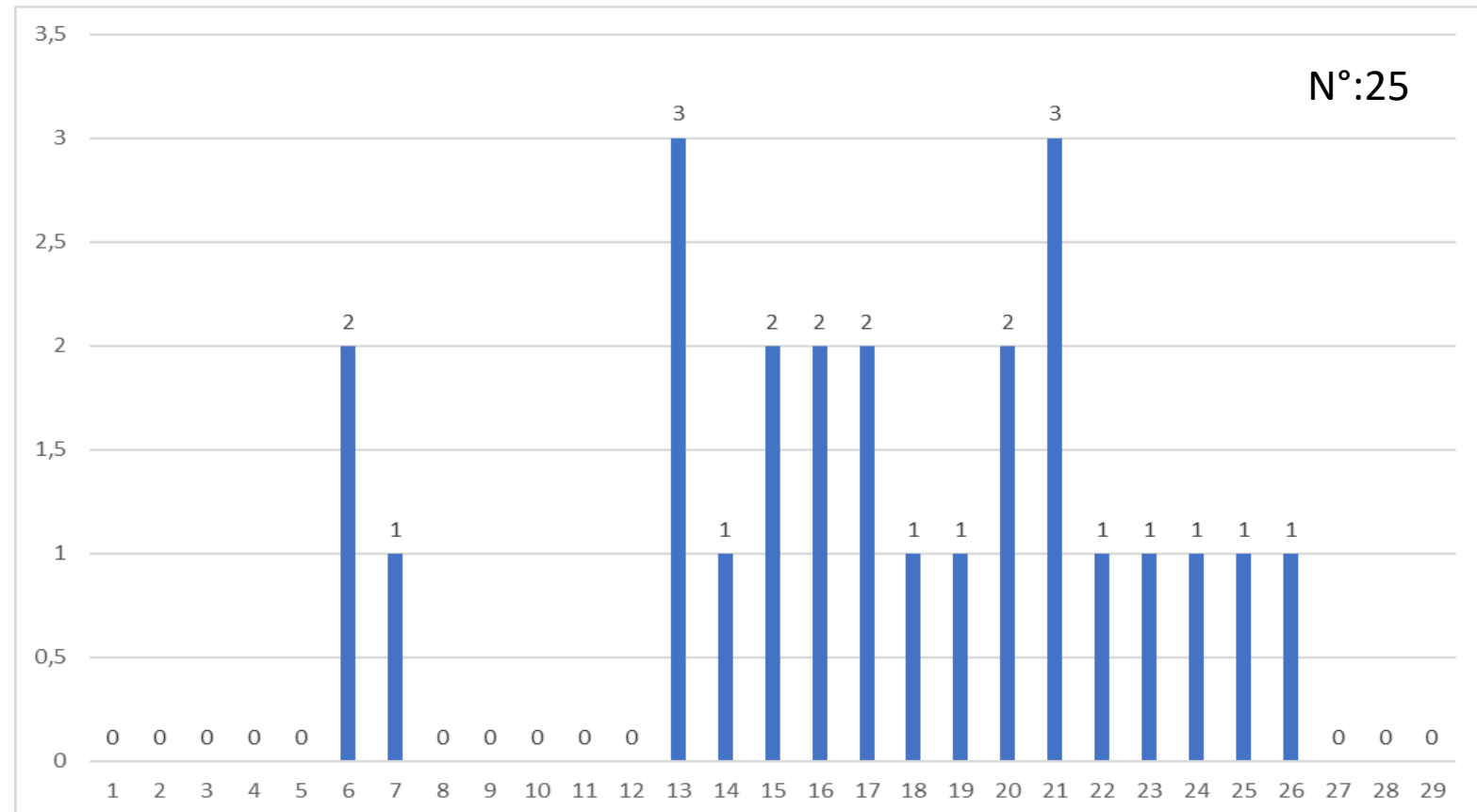
Se observa en el grafico casos de chikungunya desde la semana 2 hasta la semana 23 y un pico máximo en la semana 16 en lo que va del año, totalizando 634 casos de chikungunya de los 11 distritos del departamento.

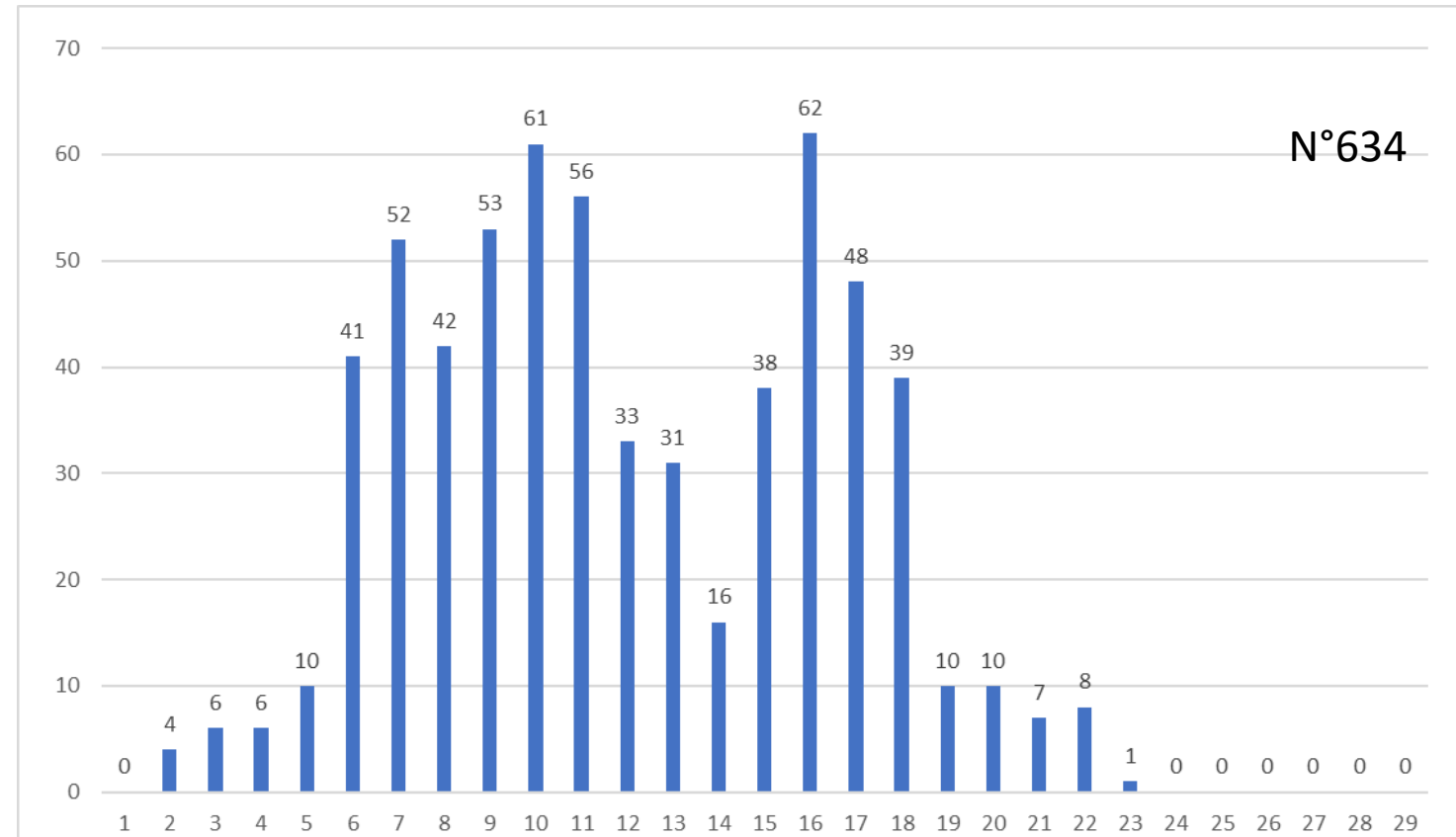

TABLA 3. NUMERO TOTAL DE CASOS DE CHIKUNGUYA DE LA SE 1 A LA SE 29/2023 POR DISTRITO DE RESIDENCIA

II REGION SANITARIA

DISTRITO	CHIKUNGUNYA	TOTAL GENERAL
SANTA ROSA DEL AGUARAY	192	192
CHORE	73	73
SAN PEDRO DEL YKUAMANDYJU	136	136
SAN PABLO	3	3
TACUATI	26	26
ANTEQUERA	14	14
SAN VICENTE PANCHOLO	18	18
GENERAL RESQUIN	97	97
NUEVA GERMANIA	13	13
LIBERACION	45	45
LIMA	17	17
TOTA GENERAL	634	634