

BOLETIN SEMANAL

ARBOVIROSIS

X REGION SANITARIA - ALTO PARANA

SE 30/2023(del 23 al 29 de julio)

Descripción

Este boletín contiene información actualizada de la Situación Epidemiológica de Arbovirosis: Dengue, Zika y Chikungunya.

Los datos presentados, tienen como fuente principal la base nacional de la Vigilancia de Arbovirosis.

Consideraciones

El contenido de este boletín puede modificarse según la dinámica de la vigilancia de las Arbovirosis: Dengue, Chikungunya y Zika.

Las notificaciones de Arbovirosis se definen operacionalmente, en este boletín, a partir de la Resolución N° 355/2023, "Criterios de definición de casos de arbovirosis: dengue, chikungunya y zika, flujograma para la toma de muestra de laboratorio".

Remitirse a este documento oficial para conocer las definiciones epidemiológicas de caso, utilizados en este material.

ELABORADO POR LA UNIDAD EPIDEMIOLOGICA REGIONAL

Epidemiólogo Regional:

Lic. Blanca Villalba

Correo electrónico:

Uer_decima@hotmail.com

Unidad Epidemiológica Regional: Décima Región Sanitaria, Alto Paraná.

Oficina: Alto Paraná, Ciudad del Este

GRAFICO 1. CURVA DE NOTIFICACIONES. SE 1 A SE 30 DEL 2023 X REGION SANITARIA- ALTO PARANA

Desde la SE 01 a la SE 30 del 2023 se han reportado un total de 9305 notificaciones (excluyendo los descartados). El pico máximo se ha registrado en la SE 11 con 1287 notificaciones. Se han reportado 6 notificaciones en la semana 30



TABLA 1. ARBOVIROSIS – ULTIMAS TRES SEMANAS (SE 28, 29 Y 30/2023)

CLASIFICACION	AÑO 2023			TOTAL
	SE 28	SE 29	SE 30	
REGISTROS DE ARBOVIROSIS	25	16	6	47
NOTIFICACIONES	8	13	0	21
CASOS DE DENGUE	0	0	0	0
CASOS DE CHIKUNGUNYA	2	1	0	3
CASOS DE ZIKA	0	0	0	0
DESCARTADOS PARA ARBOVIRORIS	17	3	6	26
SOSPECHOSOS PARA ARBOVIROSIS	6	12	0	18

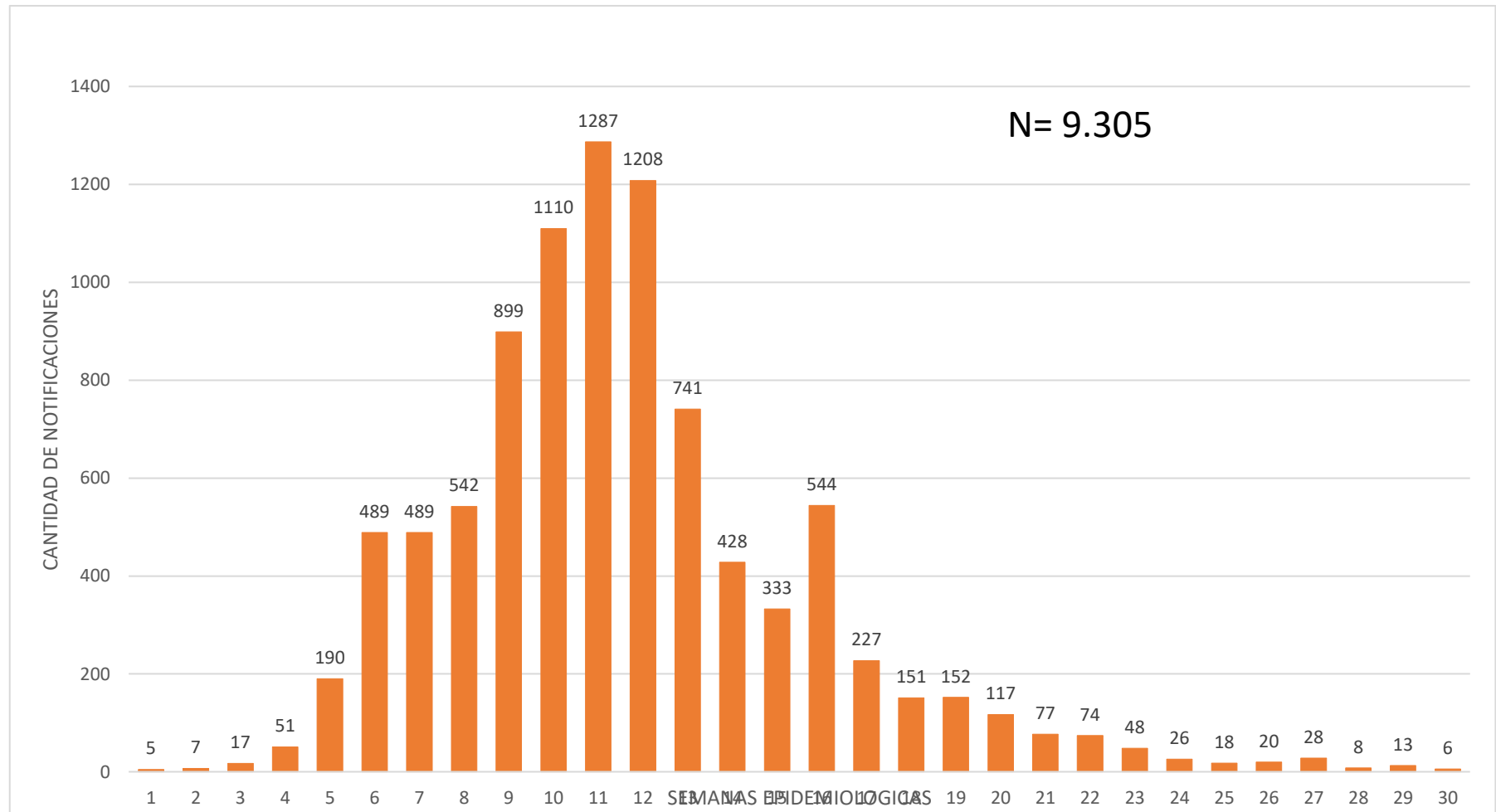

**X REGION SANITARIA
ALTO PARANA**

En la Región suman en las ultimas 3 semanas 47 registros de arbovirosis, 18 casos sospechosos. Se registró 26 casos descartados, 0 Caso confirmado de dengue. En cuanto a chikungunya , hasta el cierre de esta edición, se registraron 3 casos confirmados, y por en cuanto no se han registrado casos confirmados de Zika.

GRAFICO 2. NUMERO TOTAL DE CASOS DE DENGUE DE LA SE 1 A LA SE 30/2023 X REGION SANITARIA - ALTO PARANA

En la Región desde la SE 1 al SE 30 se han registrado 57 Casos Confirmados de Dengue de los cuales 13 son DEN-1 y 5 caso de DEN-2.



TABLA 2. NUMERO TOTAL DE CASOS DE DENGUE DE LA SE 1 A LA SE 30/2023 POR DISTRITO DE RESIDENCIA

XREGION SANITARIA- ALTO PARANA

Cuenta de Documento	Etiquetas de columna					Total DENGUE	⊕ DENGUE,CHIKUNGUNYA	Total general
SE	DENGUE	DENGUE-1	DENGUE-2 (en blanco)	ESCASO MATERIAL				
CIUDAD DEL ESTE	20	6	4	1	1	32	1	33
DR. RAUL PEÑA	1	1				2		2
HERNANDARIAS		3				3		3
MINGA GUAZU	3	1				4		4
ÑACUNDAY		1				1		1
SAN ALBERTO		1				1		1
SAN CRISTOBAL	1					1		1
SANTA FE DEL PARANA			1			1		1
SANTA RITA	9			1		10		10
SANTA ROSA DEL MONDAY	1					1		1
Total general	35	13	5	2	1	56	1	57

El número de casos de Dengue desde la SE 1 a la SE 29 es de 57 casos confirmados, como se puede observar en Ciudad del Este tenemos un mayor número de casos con que seria 33.

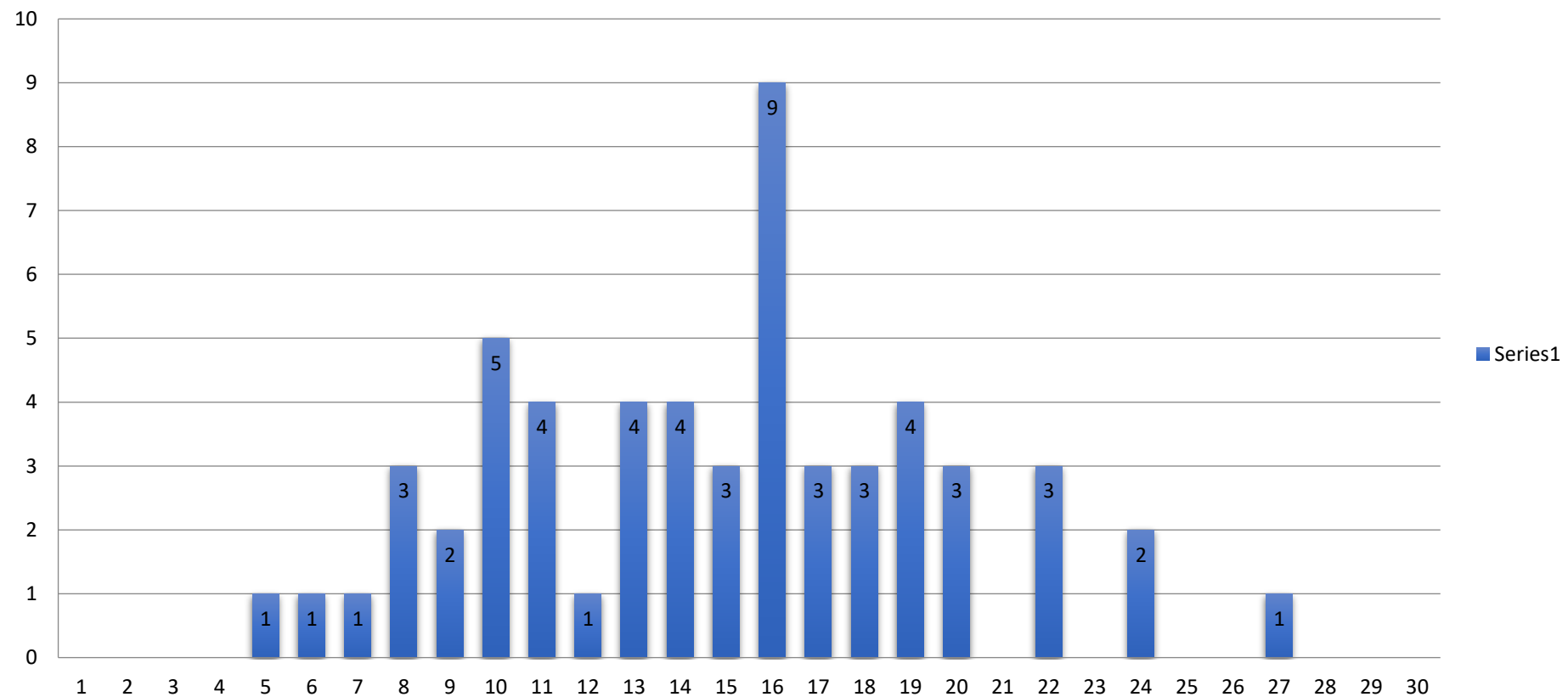
En total 13 son DEN-1 y 5 caso de DEN-2, y una coinfección de Dengue, Chikungunya detectado por laboratorio privado en la SE 16.

GRAFICO 3. NUMERO TOTAL DE CASOS DE CHIKUNGUYA DE LA SE 1 A LA SE 30 X REGION SANITARIA- ALTO PARANA

En la curva se observa la distribución de casos de chikungunya por semanas epidemiológicas. El número de casos de Chikungunya hasta la fecha es de 6407.

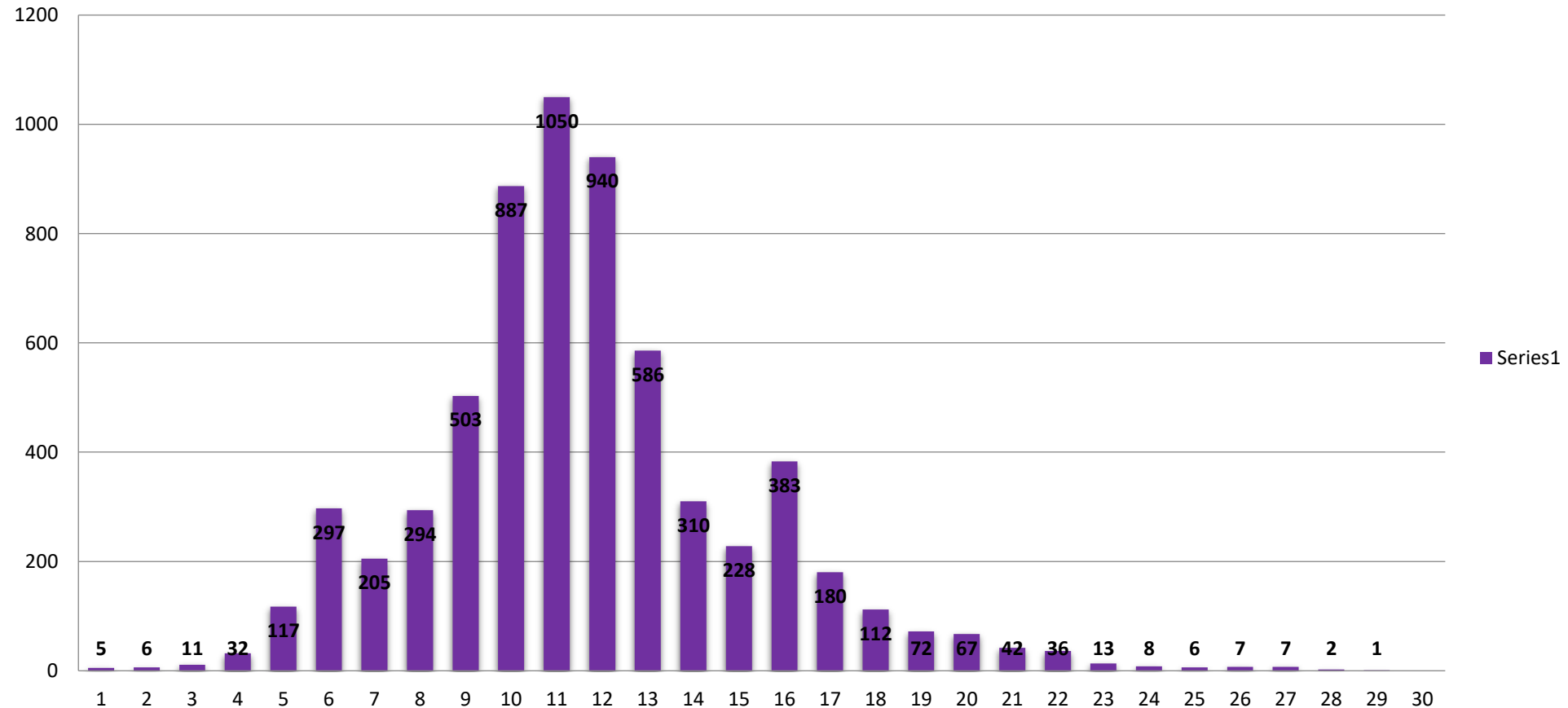

TABLA 3. NUMERO TOTAL DE CASOS DE CHIKUNGUYA DE LA SE 1 A LA SE 30/2023 POR DISTRITO DE RESIDENCIA

XREGION - ALTO PARANA

Desde la SE1 hasta SE 30 se han confirmado 6407 casos de Chikungunya, en el distrito con mayor número de casos es Ciudad del Este con 3733 casos confirmados.

Cuenta de Documento Etiquetas de fila	Etiquetas de columna		Total general
	CHIKUNGUNYA	DENGUE,CHIKUNGUNYA	
CIUDAD DEL ESTE	3733	1	3734
DOMINGO MARTINEZ DE IRALA	5		5
DR. JUAN LEON MALLORQUIN	182		182
DR. RAUL PEÑA	1		1
HERNANDARIAS	770		770
IRUÑA	3		3
ITAKYRY	30		30
JUAN E. O'LEARY	22		22
LOS CEDRALES	29		29
MBARACAYU	6		6
MINGA GUAZU	796		796
MINGA PORA	8		8
NARANJAL	5		5
ÑACUNDA	4		4
PRESIDENTE FRANCO	663		663
SAN ALBERTO	4		4
SAN CRISTOBAL	3		3
SANTA FE DEL PARANA	12		12
SANTA RITA	94		94
SANTA ROSA DEL MONDAY	8		8
TAVAPY	12		12
YGUAZU	16		16
Total general	6406	1	6407