

BOLETIN SEMANAL

ARBOVIROSIS

**II REGION SANITARIA- SAN PEDRO
NORTE**

SE 28/2023 (del 02 de julio al 15 de julio del 2023)

Descripción

Este boletín contiene información actualizada de la Situación Epidemiológica de Arbovirosis: Dengue, Zika y Chikungunya.

Los datos presentados, tienen como fuente principal la base nacional de la Vigilancia de Arbovirosis.

Consideraciones

El contenido de este boletín puede modificarse según la dinámica de la vigilancia de las Arbovirosis: Dengue, Chikungunya y Zika.

Las notificaciones de Arbovirosis se definen operacionalmente, en este boletín, a partir de la Resolución N° 600/2019, correspondiente al 3 de diciembre del año 2019 “Criterios de definición de casos de arbovirosis: dengue, chikungunya y zika, flujograma para la toma de muestra de laboratorio”.

Remitirse a este documento oficial para conocer las definiciones epidemiológicas de caso, utilizados en este material.

ELABORADO POR LA UNIDAD EPIDEMIOLOGICA REGIONAL

Epidemiólogo Regional:

Lic. Gricelda Beatriz Roa Fretez

Correo electrónico:

epidemiologiasanpedro02@Hotmail.com

Unidad Epidemiológica Regional: II Región Sanitaria,
Sanitaria.

Oficina: San Pedro del Ycuamandyju

GRAFICO 1. CURVA DE NOTIFICACIONES. SE 1 A SE 28 DEL 2023 II REGION SANITARIA

Desde la SE 1 a la SE 28 se acumularon 1.654 notificaciones de arbovirosis. El pico máximo de notificaciones se observa en la SE 13 (26 de marzo al 1 de abril) con 176 notificaciones. En las últimas semanas se observa una tendencia descendente de notificaciones.



TABLA 1. ARBOVIROSIS – ULTIMAS TRES SEMANAS (SE 26, 27 y 28 /2023)

CLASIFICACION	AÑO 2023			TOTAL
	SE 26	SE 27	SE 28	
REGISTROS DE ARBOVIROSIS	8	10	0	18
NOTIFICACIONES	6	9	0	15
CASOS DE DENGUE	1	0	0	1
CASOS DE CHIKUNGUNYA	0	0	0	0
CASOS DE ZICA	0	0	0	0
DESCARTADOS PARA ARBOVIRORIS	2	1	0	3
SOSPECHOSOS PARA ARBOVIROSIS	5	9	0	14

En las últimas 3 semanas se cuenta con 1 caso de dengue, 15 notificaciones y 14 sospechosos de arbovirosis. Se han descartado 3.

No se registraron casos de chikungunya y zika

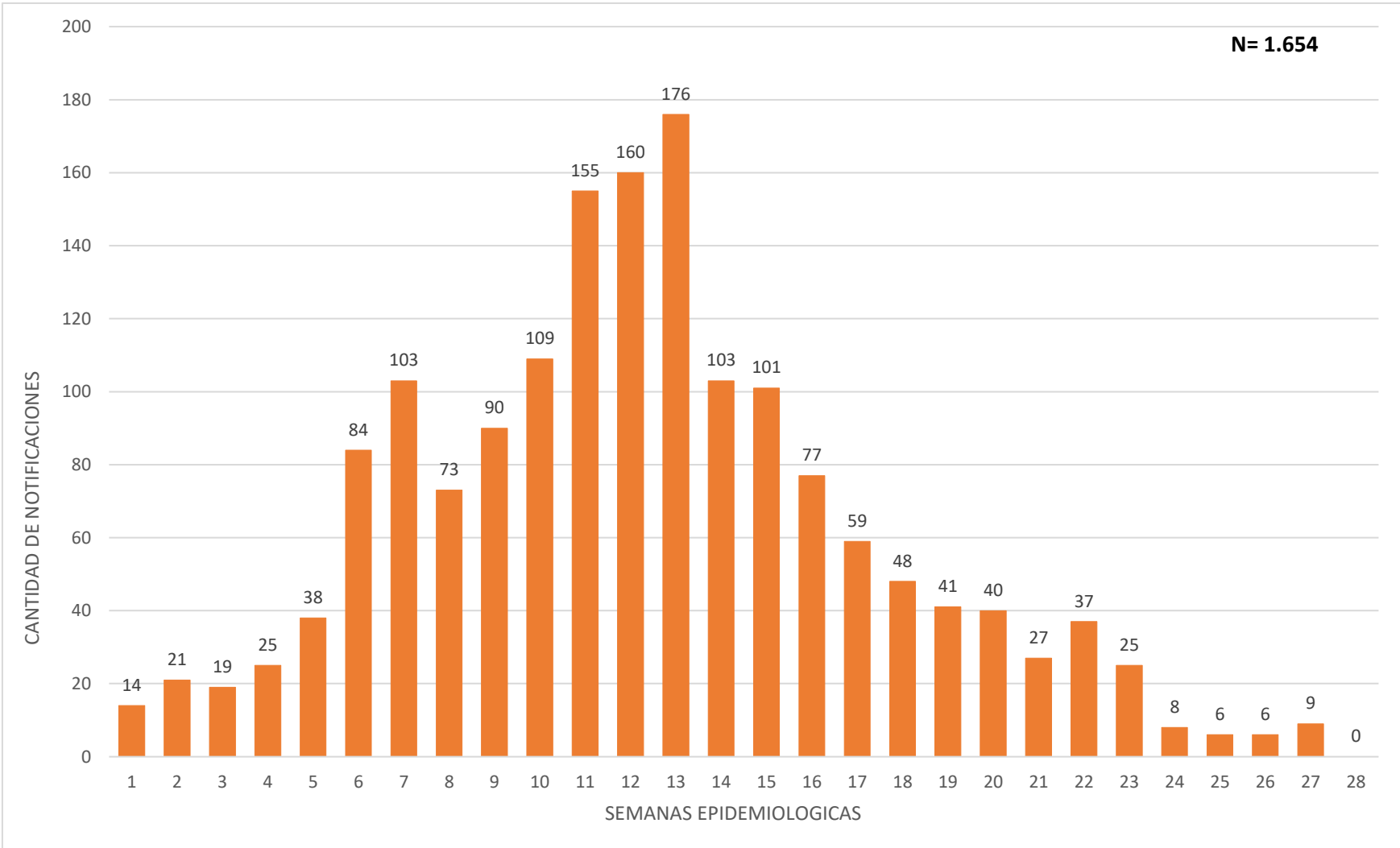
GRAFICO 2. NUMERO TOTAL DE CASOS DE DENGUE DE LA SE 1 A LA SE 28/2023 II REGION SANITARIA

Se acumularon un total de 25 casos de dengue en el departamento. Se han registrado picos máximos en la SE 13 y la SE 21 con 3 casos cada uno. En cuanto a la circulación viral fue identificado DENV-1 y DENV-2 en diferentes distritos del departamento como: Santa Rosa, San Pedro y Tacuati.



TABLA 2. NUMERO TOTAL DE CASOS DE DENGUE DESDE LA SE 1 A LA SE 28/2023 POR DISTRITO DE RESIDENCIA

II REGION SANITARIA

DISTRITO	DENGUE	TOTAL GRAL.
SAN PEDRO DEL YKUAMANDYJU	11	11
SANTA ROSA DEL AGUARAY	5	5
CHORE	5	5
TACUATI	2	2
NUEVA GERMANIA	1	1
LIBERACION	1	1
TOTAL GENERAL:	25	25

GRAFICO 3. NUMERO TOTAL DE CASOS DE CHIKUNGUYA DE LA SE 1 A LA SE 28/2023 II REGION SANITARIA

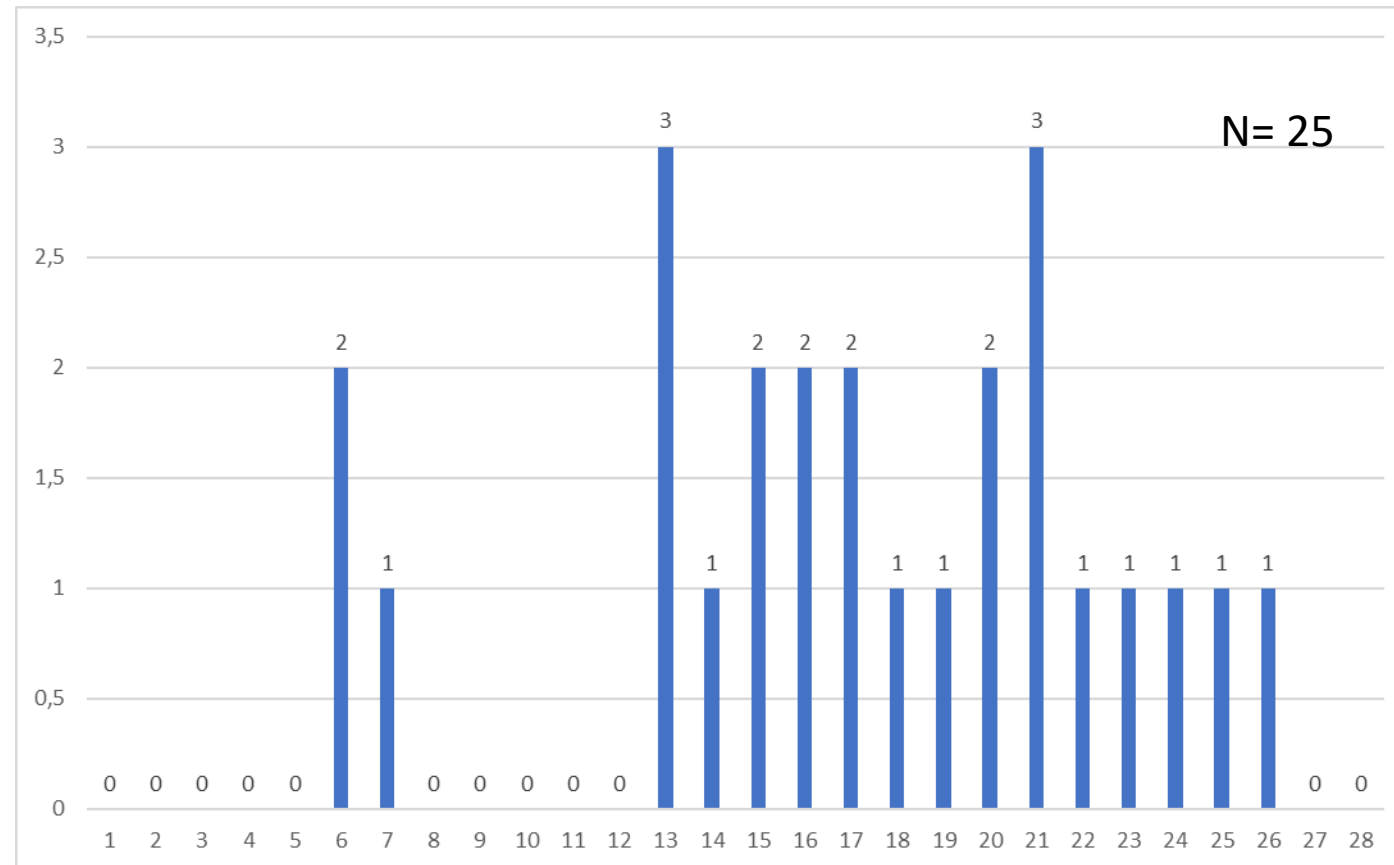
Se han acumulado 634 casos de Chikungunya. El pico máximo se observa en la SE 16 con 62 casos. En las últimas semanas no se han registrado casos.

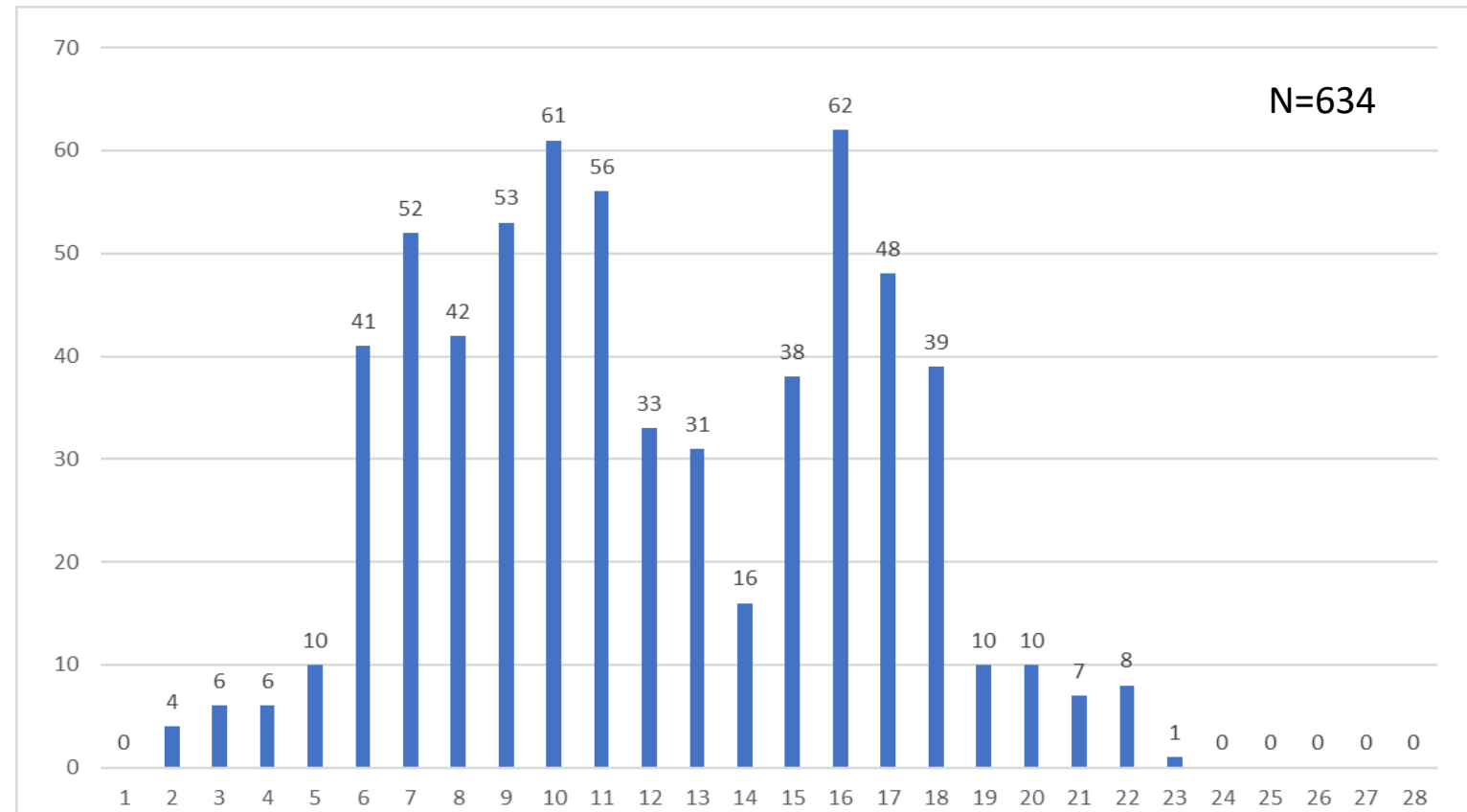

TABLA 3. NUMERO TOTAL DE CASOS DE CHIKUNGUYA DE LA SE 1 A LA SE 28/2023 POR DISTRITO DE RESIDENCIA

II REGION SANITARIA

DISTRITO	CASOS DE CHIKUNGUNYA
SANTA ROSA DEL AGUARAY	192
SAN PEDRO DEL YKUAMANDYJU	136
GENERAL RESQUIN	97
CHORE	73
LIBERACION	45
TACUATI	26
SAN VICENTE PANCHOLO	18
LIMA	17
ANTEQUERA	14
NUEVA GERMANIA	13
SAN PABLO	3
TOTA GENERAL	634