

BOLETIN SEMANAL

ARBOVIROSIS

XIV REGION SANITARIA-CANINDEYU

SE 1 A SE 33/2023 (del 1 de enero al 19 de agosto)

Descripción

Este boletín contiene información actualizada de la Situación Epidemiológica de Arbovirosis: Dengue, Zika y Chikungunya.

Los datos presentados, tienen como fuente principal la base nacional de la Vigilancia de Arbovirosis.

Consideraciones

El contenido de este boletín puede modificarse según la dinámica de la vigilancia de las Arbovirosis: Dengue, Chikungunya y Zika.

Las notificaciones de Arbovirosis se definen operacionalmente, en este boletín, a partir de la Resolución N° 600/2019, correspondiente al 3 de diciembre del año 2019 “Criterios de definición de casos de arbovirosis: dengue, chikungunya y zika, flujograma para la toma de muestra de laboratorio”.

Remitirse a este documento oficial para conocer las definiciones epidemiológicas de caso, utilizados en este material.

ELABORADO POR LA UNIDAD EPIDEMIOLOGICA REGIONAL

Epidemióloga Regional:

Dra. Rocío Ramírez Alonso

Correo electrónico:

epidecanindeyu@gmail.com

Unidad Epidemiológica Regional: Décimo Cuarta
Región Sanitaria, Canindeyú.

Oficina: Salto del Guairá, Canindeyú.

GRAFICO 1. CURVA DE NOTIFICACIONES. SE 1 A SE 33 DEL 2023 XIV REGION SANITARIA

Desde la SE 1 a la SE 33, se acumularon 2.404 notificaciones (excluyendo a los descartados).

El pico máximo se registró en la SE 12 (19 al 25 de marzo) con 267 notificaciones.

En las últimas semanas la curva se observó en descenso.



TABLA 1. ARBOVIROSIS – ULTIMAS TRES SEMANAS (SE 31, 32 Y 33/2023)

CLASIFICACIONES	AÑO 2023			ÚLTIMAS 3 SEMANAS
	SE 31	SE 32	SE 33	
Registros de arbovirosis	20	16	12	48
Casos DENGUE	1	1	0	2
Casos CHIKUNGUNYA	0	0	0	0
Casos ZIKA	0	0	0	0
Descartados arbovirosis	3	1	0	4
Sospechosos arbovirosis	16	14	12	42

CANINDEYÚ

XIV R.S.

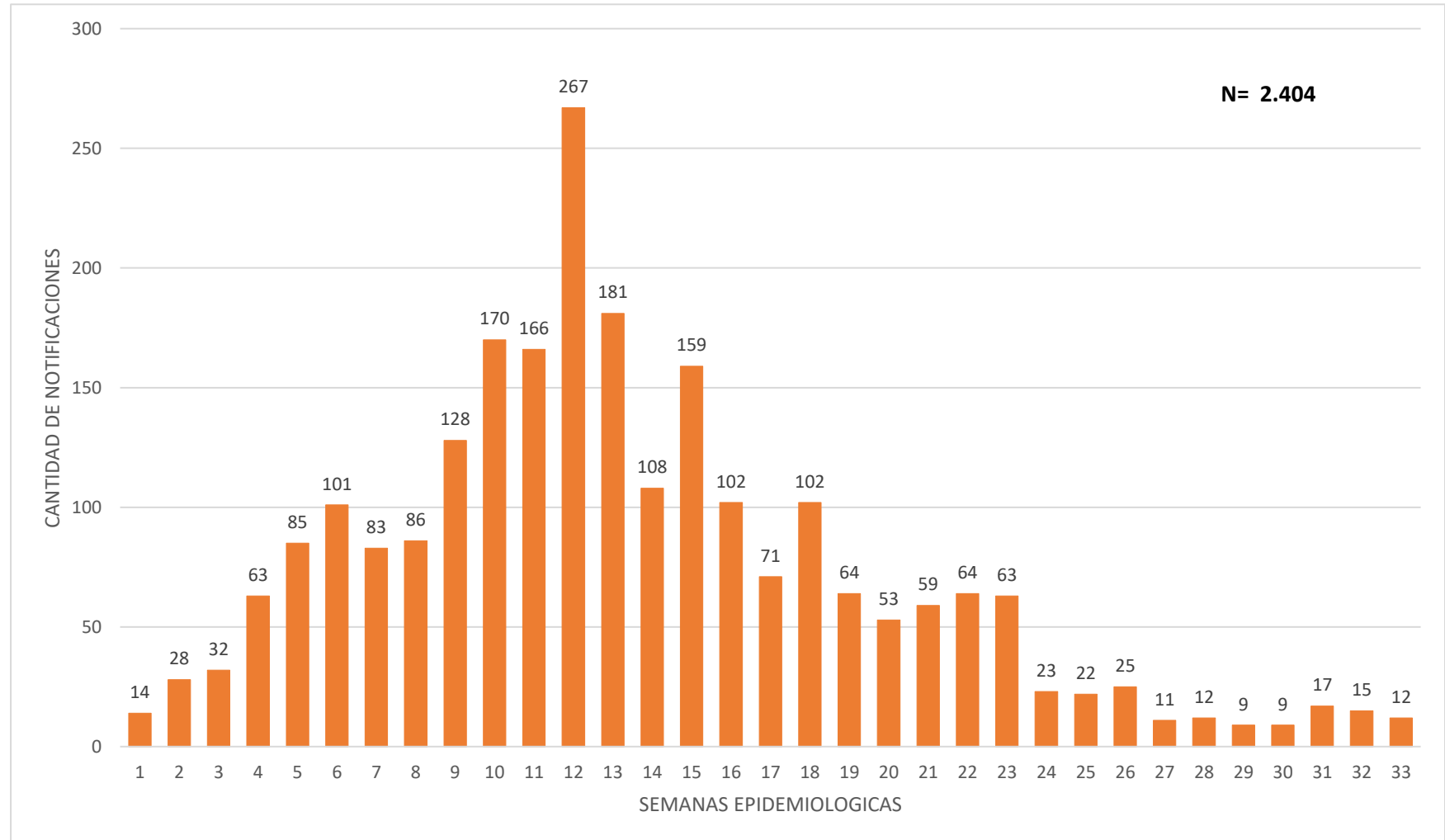

Fuente: Base de datos del Sistema Arbovirosis V2. Programa Nacional de Enfermedades Vectoriales DIVET-DGVS.

En el Depto. De Canindeyú en las últimas 3 semanas, se acumularon un total de 48 registros, de los cuales 42 corresponden a casos sospechosos, se han descartado 4, y 2 casos de dengue.

No se han registrado casos de Chikungunya ni Zika.

GRAFICO 2. NUMERO TOTAL DE CASOS DE DENGUE DE LA SE 1 A LA SE 33/2023 XIV REGION SANITARIA

Desde la SE 1 a la SE 33 se han acumulado un total de 38 casos de dengue.

Se registraron picos en las semanas 7 y 18 con 4 casos cada una.

En las últimas semanas se observa una tendencia en descenso.



TABLA 2. NUMERO TOTAL DE CASOS DE DENGUE DE LA SE 1 A LA SE 33/2023 POR DISTRITO DE RESIDENCIA

XIV REGION SANITARIA

Se han acumulado 38 casos de dengue en el Depto.

El 53 % de los casos se concentra en el distrito de Saltos del Guairá.

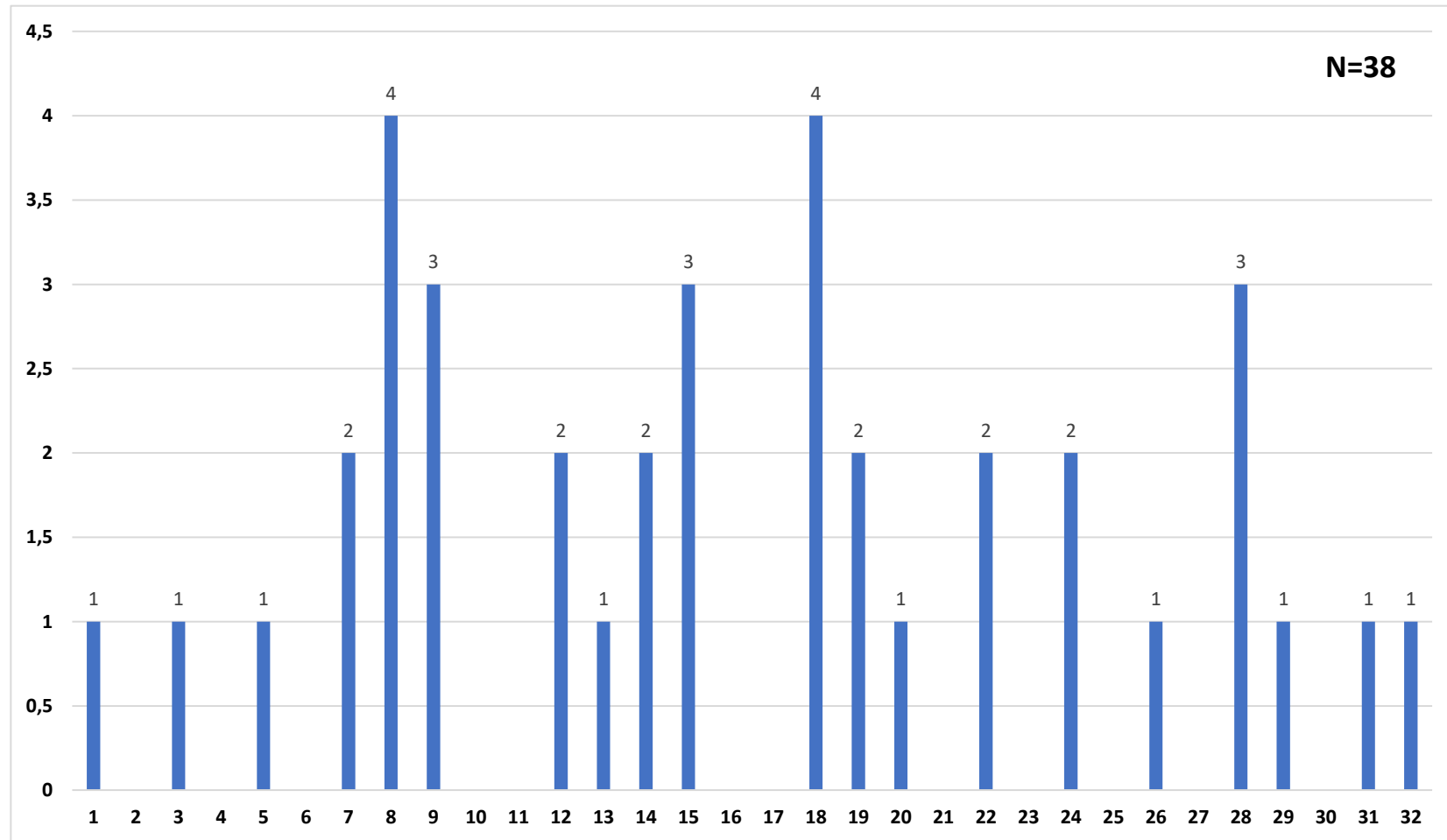
Se registró circulación del serotipo DENGUE-2 en los distritos de Ype Jhu, Francisco Caballero Alvarez y Villa Ygatimi.

Se registró co-circulación de DENGUE-1 y DENGUE-2 en los distritos de Salto del Guairá, Curuguaty y La Paloma.

DISTRITOS	CASOS DE DENGUE	DENGUE-1	DENGUE-2	TOTALES
SALTOS DEL GUAIRA	6	9	5	20
CURUGUATY	2	1	4	7
KATUETE	2	2	0	4
LA PALOMA	0	1	1	2
YBYRAROBANA	1	0	0	1
CORPUS CHRISTI	1	0	0	1
YPE JHU	0	0	1	1
FRANCISCO CABALLERO ALVAREZ	0	0	1	1
VILLA YGATIMI	0	0	1	1
TOTAL DE CASOS	12	13	13	38

GRAFICO 3. NUMERO TOTAL DE CASOS DE CHIKUNGUYA DE LA SE 1 A LA SE 33/2023 XVI REGION SANITARIA

Desde la SE 1 a la SE 33 se han registrado un total de 911 casos de Chikungunya.

El pico máximo se ha registrado en la SE 12 (19 al 25 de marzo) con 158 casos de Chikungunya.

En las últimas semanas se observó una tendencia en descenso.



TABLA 3. NUMERO TOTAL DE CASOS DE CHIKUNGUYA DE LA SE 1 A LA SE 33/2023 POR DISTRITO DE RESIDENCIA

XIV REGION SANITARIA

Desde la SE 1 a la SE 33 se han acumulado 911 casos de Chikungunya.

La mayor incidencia ha registrado el distrito de La Paloma con 744 casos de Chikungunya por 100.000 habitantes.

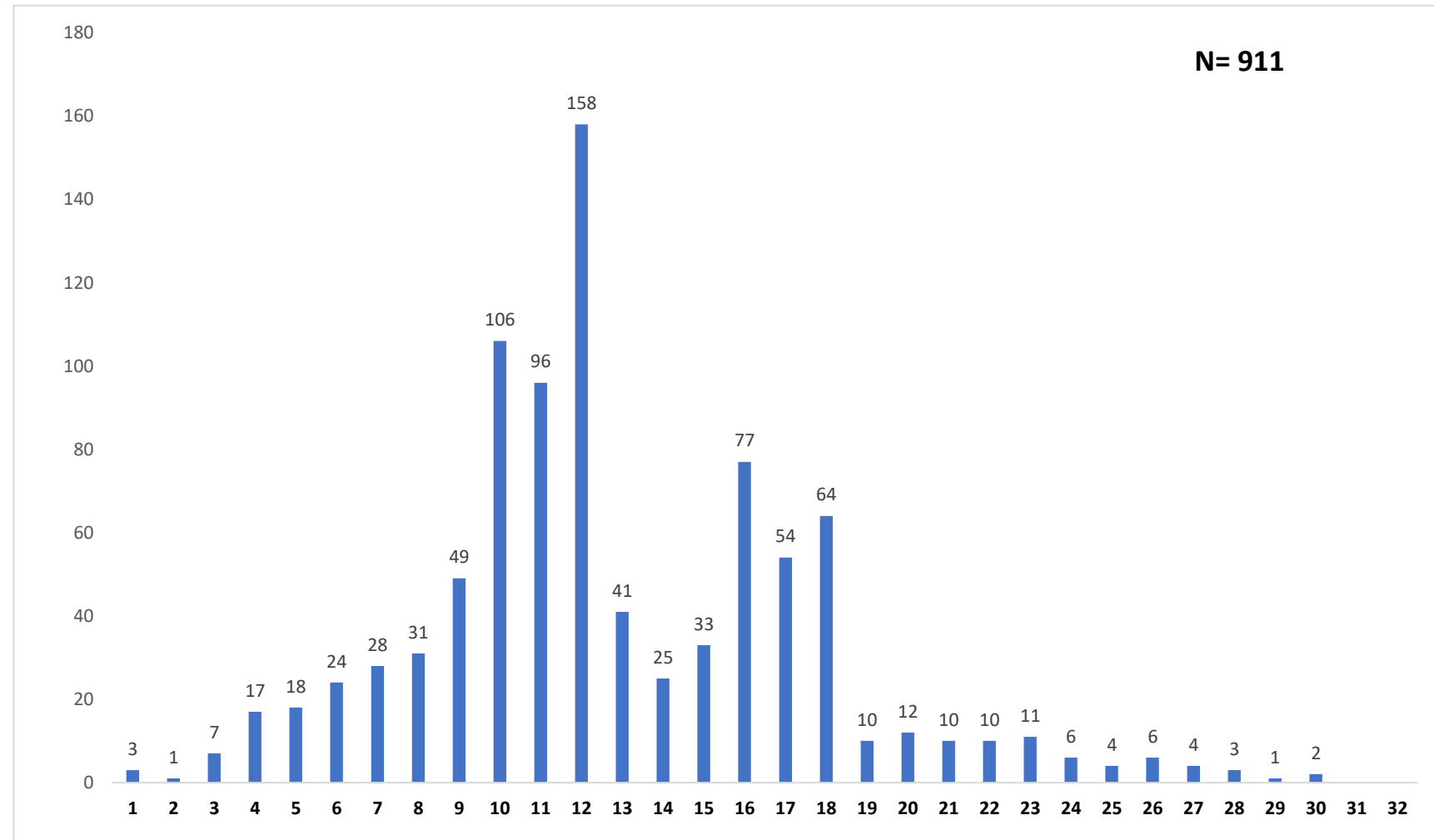
DISTRITOS	POBLACION	CASOS DE CHIKUNGUNYA	INCIDENCIA
LA PALOMA	9.268	69	744
NUEVA ESPERANZA	13.062	92	704
SALTOS DEL GUAIRA	45.700	311	681
PUERTO ADELA	1.220	8	656
CURUGUATY	42.615	203	476
FRANCISCO CABALLERO ALVAREZ	12.312	58	471
KATUETE	9.082	28	308
YBYRAROBANA	14.282	35	245
YASY KAÑY	28.045	48	171
YPE JHU	9.233	10	108
VILLA YGATIMI	18.724	19	101
MARACANA	16.838	16	95
CORPUS CHRISTI	10.083	9	89
ITANARA	3.607	2	55
YBY PYTA	12.089	3	25
POBLACION TOTAL	248.152	911	367

GRAFICO 4. NUMERO TOTAL DE CASOS DE ZIKA DE LA SE 1 A LA SE 33/2023 XIV REGION SANITARIA

- EN LO QUE VA DEL AÑO 2023 NO SE REGISTRÓ NINGÚN CASO DE ZIKA EN EL DEPARTAMENTO DE CANINDEYÚ.