

BOLETIN SEMANAL

ARBOVIROSIS

XVIII REGION SANITARIA-CAPITAL

SE1 A SE 26/2023 (del 01 de enero al 01 de julio de 2023)

Descripción

Este boletín contiene información actualizada de la Situación Epidemiológica de Arbovirosis: Dengue, Zika y Chikungunya.

Los datos presentados, tienen como fuente principal la base nacional de la Vigilancia de Arbovirosis.

Consideraciones

El contenido de este boletín puede modificarse según la dinámica de la vigilancia de las Arbovirosis: Dengue, Chikungunya y Zika.

Las notificaciones de Arbovirosis se definen operacionalmente, en este boletín, a partir de la Resolución N° 600/2019, correspondiente al 3 de diciembre del año 2019 “Criterios de definición de casos de arbovirosis: dengue, chikungunya y zika, flujograma para la toma de muestra de laboratorio”.

Remitirse a este documento oficial para conocer las definiciones epidemiológicas de caso, utilizados en este material.

ELABORADO POR LA UNIDAD EPIDEMIOLOGICA REGIONAL

Epidemiólogo Regional:

Lic. Andrea Ferloni

Correo electrónico:

epicapital18@hotmail.com

Unidad Epidemiológica Regional: Décimo Octava
Región Sanitaria, Capital.

Oficina: Asunción

GRAFICO 1. CURVA DE NOTIFICACIONES. SE 1 A SE 26 DEL 2023 XVIII REGION SANITARIA-CAPITAL

Este gráfico presenta el número de notificaciones de dengue, a nivel Capital por semana de inicio de síntomas, incluyendo el total de notificaciones y (confirmados, sospechosos y probables), por semana epidemiológica, periodo SE1-SE26. Observamos que alcanzó su pico máximo en la SE6, a partir de la SE15 se observa un sostenido descenso hasta la SE18, a partir de la SE19 se establece una especie de meseta con variaciones leves hasta la SE26. Con datos parciales.



TABLA 1. ARBOVIROSIS – ULTIMAS TRES SEMANAS (SE 24, 25 Y 26/2023)

CLASIFICACIONES	AÑO 2023			ÚLTIMAS 3 SEMANAS
	SE 23	SE 24	SE 25	
Registros de arbovirosis	249	209	134	592
Cantidad de notificaciones	131	85	92	308
Casos DENGUE	24	11	8	43
Casos CHIKUNGUNYA	50	20	19	89
Casos ZIKA	0	0	0	0
Descartados arbovirosis	118	124	42	284
Sospechosos arbovirosis	57	54	65	176

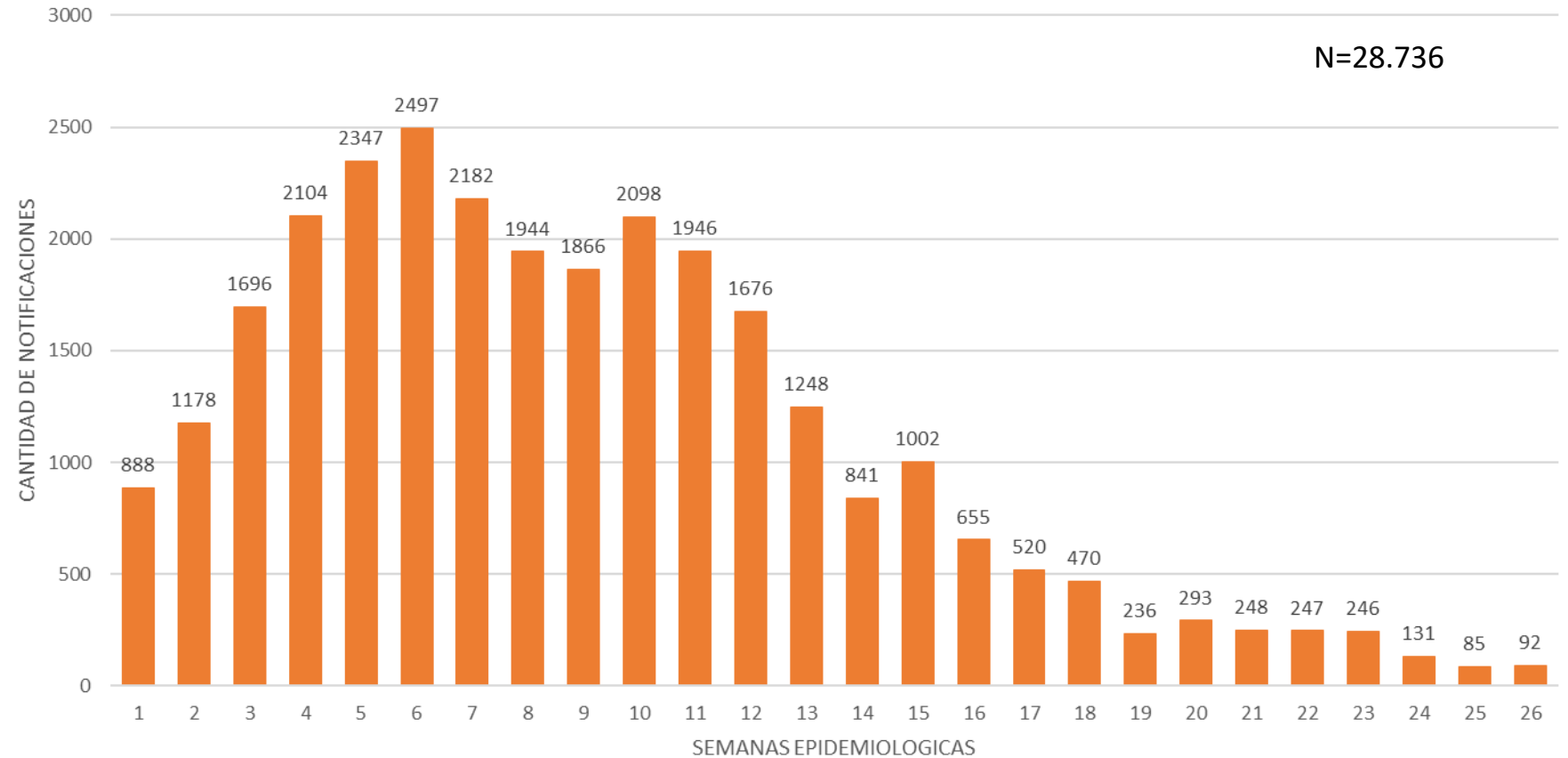
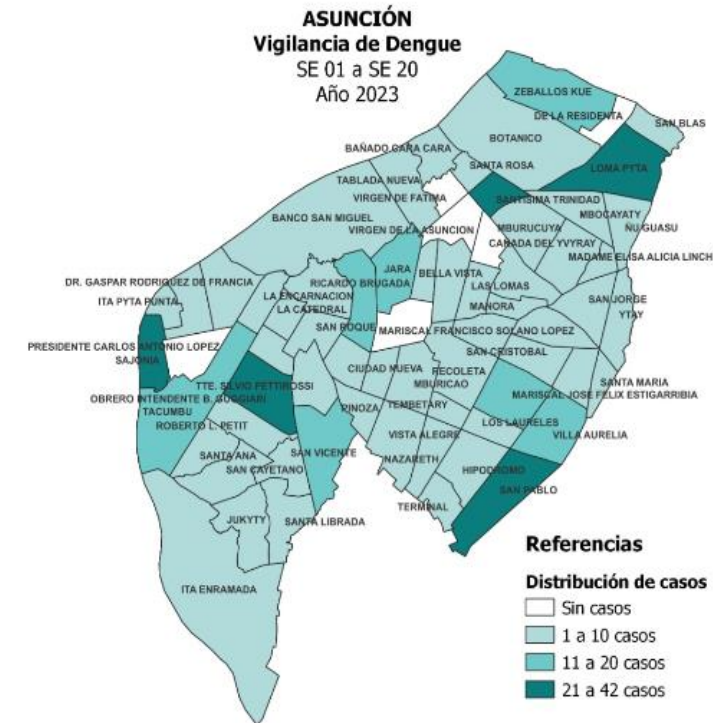

En las últimas tres semanas se registraron un total de 592 registros de arbovirosis, de los cuales 308 corresponden a notificaciones, 89 casos de chikungunya, 43 casos de dengue, se han descartado 284 notificaciones

GRAFICO 2. NUMERO TOTAL DE CASOS DE DENGUE DE LA SE 1 A LA SE 26/2023 XVIII REGION SANITARIA-CAPITAL

Este gráfico presenta el número de Confirmados de dengue a nivel Capital, por semana epidemiológica, periodo SE1-SE26. Observamos que alcanzó su pico máximo en la SE16 con 65 casos, se observa clara tendencia al descenso si comparamos las dos últimas semanas. Con datos parciales.



TABLA 2. 15 BARRIOS CON MAS CASOS DE DENGUE, DE LA SE 1 A LA SE 26/2023 POR BARRIO DE RESIDENCIA MAS NUMERO TOTAL DE CASOS

XVIII REGION SANITARIA-CAPITAL

BARRIOS	DENGUE	DENGUE-1	DENGUE-2	TOTAL
ASUNCIÓN	577	34	129	740
SD	82	3	8	93
OBRERO INTENDENTE B. GUGGIARI	43	2	6	51
LOMA PYTA	38	1	11	50
SAJONIA	32	4	5	41
SAN PABLO	29	2	7	38
SANTISIMA TRINIDAD	21	1	15	37
ZEBALLOS CUE	19		8	27
TACUMBU	18	1	4	23
JARA	17	1	3	21
SAN VICENTE	18	2		20
BOTANICO	13		4	17
VILLA AURELIA	12	2	1	15
BELLA VISTA	8	1	5	14
MARISCAL JOSE FELIX ESTIGARRIBIA	12		1	13
CIUDAD NUEVA	11	1		12

Tal como podemos observar en la tabla2, tenemos el detalle de los casos de Dengue por barrio con los respectivos serotipos identificados. Están los 15 barrios con mayor número de notificaciones en el periodo SE1-SE26, (472 de un total de 740) que representan el 64% de los casos en Capital, incluidos 93 casos sin identificación de barrio.

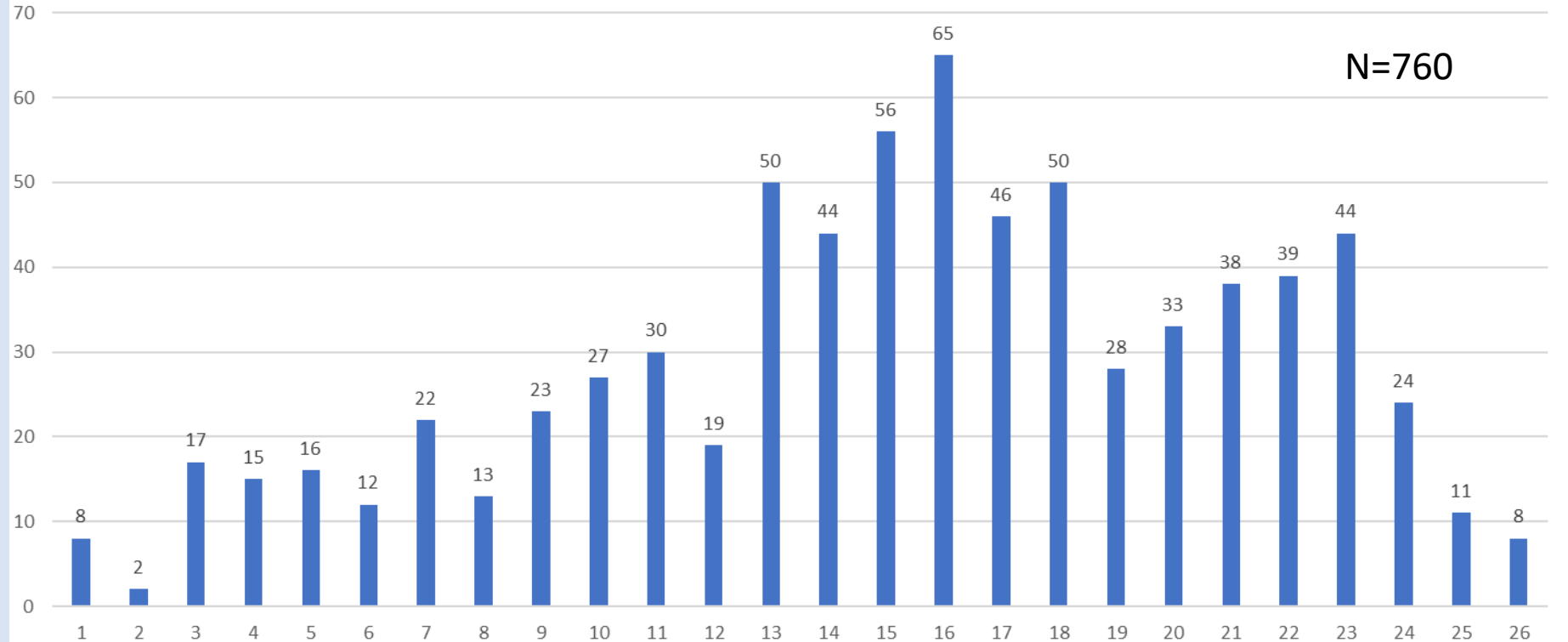
GRAFICO 3. NUMERO TOTAL DE CASOS DE CHIKUNGUYA DE LA SE 1 A LA SE 26/2023 XVIII REGION SANITARIA-CAPITAL

Este gráfico presenta el número de Confirmados de chikungunya a nivel Capital, por semana epidemiológica, periodo SE1-SE26. Observamos que alcanzó su pico máximo en la SE6 con 1.606 casos, la menor cantidad de notificaciones corresponde a la SE26. Con datos parciales.



TABLA 3. 15 BARRIOS CON MAS CASOS DE CHIKUNGUNYA, DE LA SE 1 A LA SE 26/2023 POR BARRIO DE RESIDENCIA MAS NUMERO TOTAL DE CASOS

XVIII REGION SANITARIA-CAPITAL

BARRIO	CHIKUNGUNYA	DENGUE,CHIKUNGUNYA	TOTAL
ASUNCIÓN	21738	12	21750
SD	2239	2	2241
SAN PABLO	1364	2	1366
OBRERO INTENDENTE B. GUGGIARI	1216		1216
SAJONIA	1213		1213
SANTISIMA TRINIDAD	1199		1199
LOMA PYTA	1060		1060
SAN VICENTE	892	1	893
VISTA ALEGRE	631	1	632
JARA	597		597
REPUBLICANO	507		507
ZEBALLOS CUE	503		503
ROBERTO L. PETIT	470		470
CIUDAD NUEVA	446	1	447
BOTANICO	422		422
NAZARETH	417		417

Tal como podemos observar en la tabla3, tenemos el detalle de los casos de Chikungunya por barrio. Están los 15 barrios con mayor número de notificaciones en el periodo SE1-SE26, (13.183 de un total de 21.750) que representan el 61% de los casos en Capital, incluidos 2.241 casos sin identificación de barrio. Además, 12 casos de co-infección.

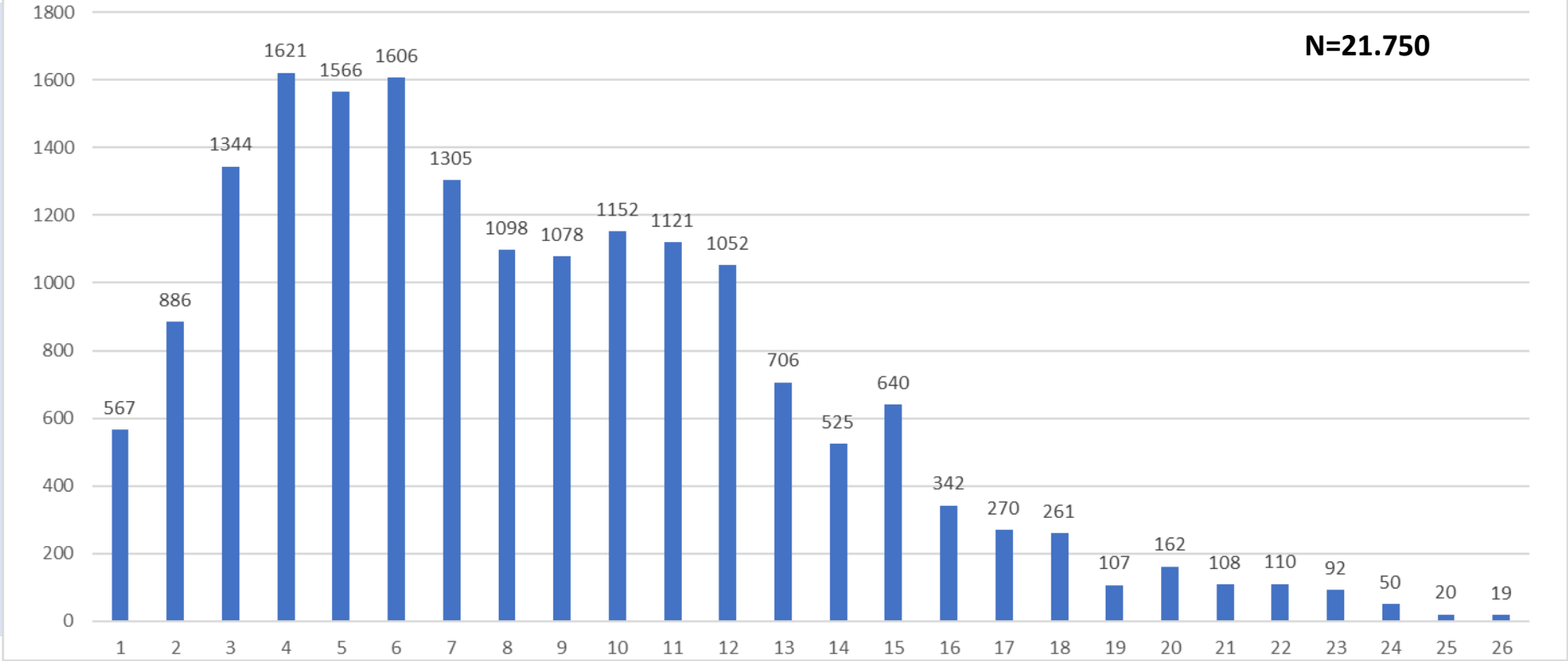
GRAFICO 4. NUMERO TOTAL DE CASOS DE ZIKA DE LA SE 1 A LA SE 26/2023 XVIII REGION SANITARIA-CAPITAL

NO SE REGISTRAN CASOS DE ZIKA EN LO QUE VA DEL AÑO 2.023