

BOLETIN SEMANAL

ARBOVIROSIS

II REGION SANITARIA-SAN PEDRO SUR

SE 31/2023 (1 de enero al 5 de agosto)

Descripción

Este boletín contiene información actualizada de la Situación Epidemiológica de Arbovirosis: Dengue, Zika y Chikungunya.

Los datos presentados, tienen como fuente principal la base nacional de la Vigilancia de Arbovirosis.

Consideraciones

El contenido de este boletín puede modificarse según la dinámica de la vigilancia de las Arbovirosis: Dengue, Chikungunya y Zika.

Las notificaciones de Arbovirosis se definen operacionalmente, en este boletín, a partir de la Resolución N° 0335/2023, correspondiente al 29 de junio del año 2023 “Criterios de definición de casos de arbovirosis: dengue, chikungunya y zika, flujograma para la toma de muestra de laboratorio”.

Remitirse a este documento oficial para conocer las definiciones epidemiológicas de caso, utilizados en este material.

ELABORADO POR LA UNIDAD EPIDEMIOLOGICA REGIONAL

Epidemiólogo Regional:

Lic. Rosa Ysabel Caballero Rojas

Correo electrónico:

uersanpedrosur@Hotmail.com

uersanpedrosur@Gmail.com

Unidad Epidemiológica Regional: II Región Sanitaria,
San Pedro-Sur

Oficina: Area Programatica Sur-San Estanislao

GRAFICO 1. CURVA DE NOTIFICACIONES. SE 1 A SE 31 DEL 2023

Actualización: SE 01 al SE 31 (1 de enero al 5 de agosto de 2023)

Desde la SE 1 a la 31, se acumularon 2.023 notificaciones.

En la SE 12 (16 al 22 de julio) se registró el pico máximo con 203 notificaciones.

En las últimas semanas se observa una tendencia en descenso.



TABLA 1. ARBOVIROSIS – ULTIMAS TRES SEMANAS (SE 29, 30 y 31 de 2023)

CLASIFICACION	AÑO 2023			TOTAL
	SE 29	SE 30	SE 31	
REGISTROS DE ARBOVIROSIS	7	4	9	20
NOTIFICACIONES	6	4	8	18
CASOS DE DENGUE	0	0	0	0
CASOS DE CHIKUNGUNYA	0	0	0	0
CASOS DE ZIKA	0	0	0	0
DESCARTADOS PARA ARBOVIROSIS	1	0	1	2
SOSPECHOSOS PARA ARBOVIROSIS	6	4	8	18

En las últimas 3 semanas se han registrado 18 notificaciones de arbovirosis, 18 sospechas y 2 descartados.

No se han registrado casos de dengue, chikungunya ni zika.

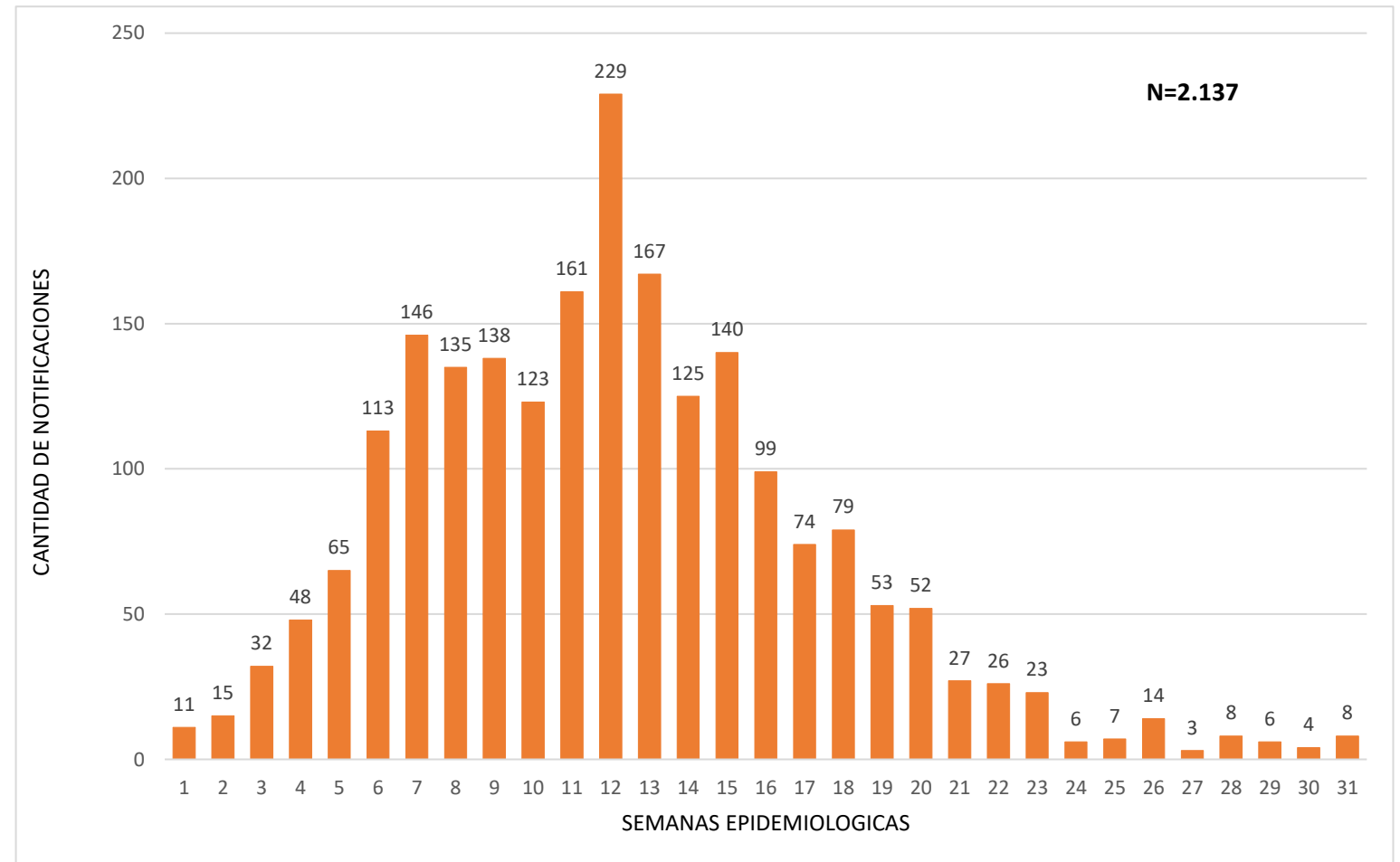

GRAFICO 2. NUMERO TOTAL DE CASOS DE DENGUE DE LA SE 1 A LA SE 31/2023 II REGION SANITARIA-SUR

SE	Nro. de casos
1	0
2	0
3	0
4	3
5	3
6	7
7	3
8	2
9	4
10	3
11	3
12	2
13	3
14	2
15	3
16	2
17	0
18	0
19	1
20	2
21	1
22	0
23	0
24	0
25	0
26	0
27	0
28	0
29	0
30	0
31	0



TABLA 2. NUMERO TOTAL DE CASOS DE DENGUE DE LA SE 1 A LA SE 31/2023 POR DISTRITO DE RESIDENCIA

II REGION SANITARIA- SAN PEDRO SUR

DISTRITOS	CASOS DE DENGUE	DENGUE-1	DENGUE-2	Total general
SAN ESTANISLAO	2	15	9	26
GENERAL ELIZARDO AQUINO	0	1	11	12
YATAITY DEL NORTE	1	1	0	2
25 DE DICIEMBRE	1	0	1	2
VILLA DEL ROSARIO	0	0	1	1
ITACURUBI DEL ROSARIO	0	0	1	1
Total general	4	17	23	44

GRAFICO 3. NUMERO TOTAL DE CASOS DE CHIKUNGUNYA DE LA SE 1 A LA SE 31/2023 II REGION SANITARIA-SAN PEDRO SUR

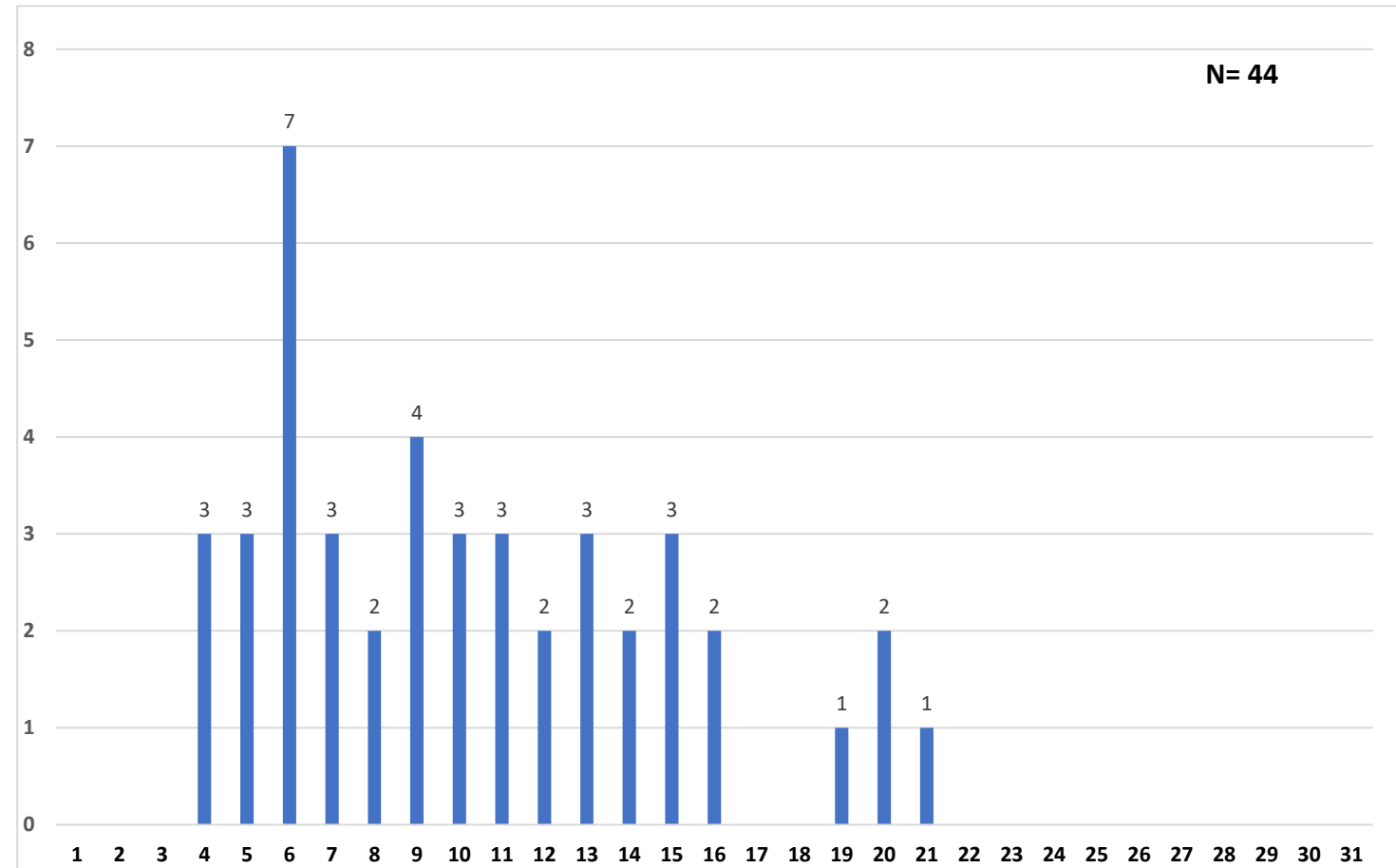
SE	Casos de Chikungunya
1	5
2	9
3	19
4	25
5	52
6	84
7	105
8	106
9	98
10	78
11	88
12	126
13	84
14	53
15	68
16	68
17	41
18	48
19	29
20	10
21	6
22	5
23	0
24	0
25	0
26	1
27	0
28	0
29	0
30	0
31	0

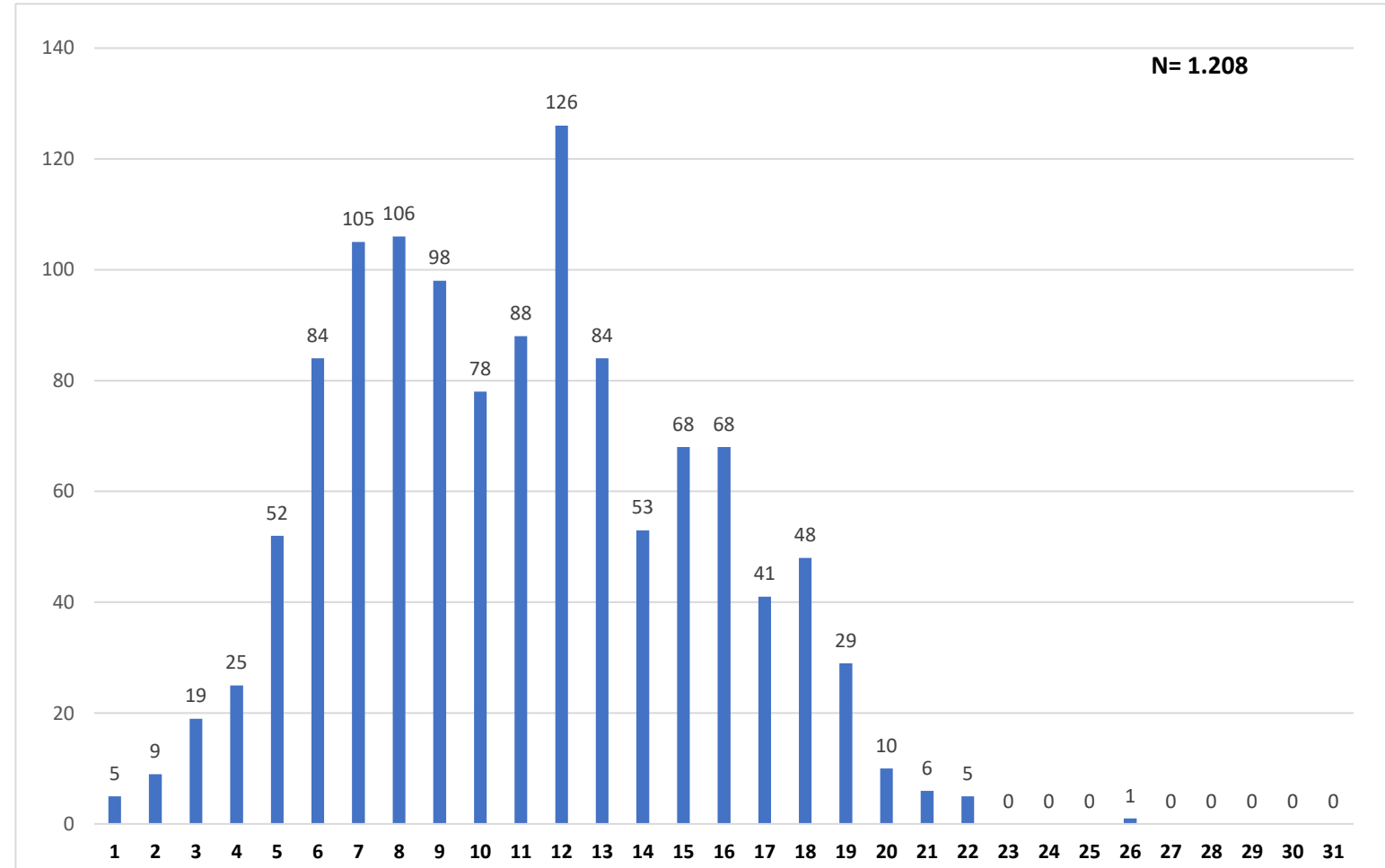

TABLA 3. NUMERO TOTAL DE CASOS DE CHIKUNGUYA DE LA SE 1 A LA SE 31/2023 POR DISTRITO DE RESIDENCIA

II REGION SANITARIA- SAN PEDR SUR

<u>DISTRITOS</u>	<u>CASOS DE CHIKUNGUNYA</u>
SAN ESTANISLAO	634
GENERAL ELIZARDO AQUINO	187
CAPIIBARY	129
GUAJAYVI	120
25 DE DICIEMBRE	27
VILLA DEL ROSARIO	37
YRYVU CUA	24
YATAITY DEL NORTE	22
ITACURUBI DEL ROSARIO	17
UNION	11
Total general	1.208