

BOLETIN SEMANAL

ARBOVIROSIS

XVIII REGION SANITARIA-CAPITAL

SE1 A SE 43/2023 (del 01 de enero al 28 de octubre de 2023)

Descripción

Este boletín contiene información actualizada de la Situación Epidemiológica de Arbovirosis: Dengue, Zika y Chikungunya.

Los datos presentados, tienen como fuente principal la base nacional de la Vigilancia de Arbovirosis.

Consideraciones

El contenido de este boletín puede modificarse según la dinámica de la vigilancia de las Arbovirosis: Dengue, Chikungunya y Zika.

Las notificaciones de Arbovirosis se definen operacionalmente, en este boletín, a partir de la Resolución N° 0335/2023 "Criterios de definición de casos de arbovirosis: dengue, chikungunya y zika".

Remitirse a este documento oficial para conocer las definiciones epidemiológicas de caso, utilizados en este material.

ELABORADO POR LA UNIDAD EPIDEMIOLOGICA REGIONAL

Epidemiólogo Regional:

Lic. Andrea Ferloni

Correo electrónico:

epicapital18@hotmail.com

Unidad Epidemiológica Regional: Décimo Octava
Región Sanitaria, Capital.

Oficina: Asunción

GRAFICO 1. CURVA DE NOTIFICACIONES DE CHIKUNGUNYA. SE 1 A SE 43 DEL 2023 XVIII REGION SANITARIA-CAPITAL

Notificaciones de Chikungunya. SE 1 a SE 43/2023

Desde la SE 1 a la SE 43 se acumularon 36.635 notificaciones de Chikungunya, de las cuales el **62%** (22.850/36.635) corresponden a casos, **8%** (2.890/36.635) a sospechosos y **30%** (10.932/36.635) a descartados.

Se observó el pico máximo de en la SE 6 (5 al 11 de febrero) con **2.838** notificaciones.

En la última semana se observó una tendencia descendente de notificaciones.



GRAFICO 1. CURVA DE CASOS DE CHIKUNGUNYA. SE 1 A SE 43 DEL 2023 XVIII REGION SANITARIA-CAPITAL

CURVA DE CASOS DE CHIKUNGUNYA. SE 1 A SE 43/2023

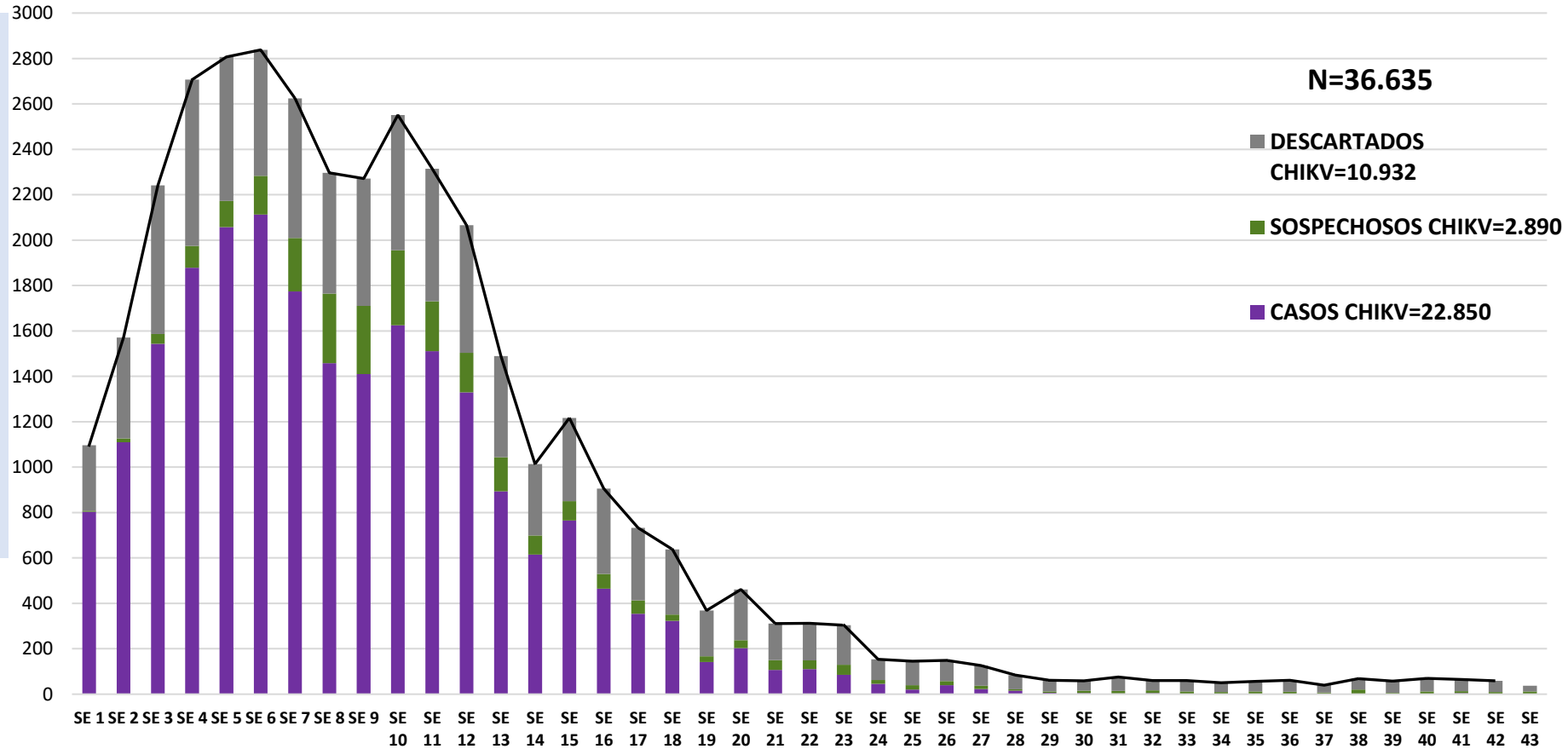
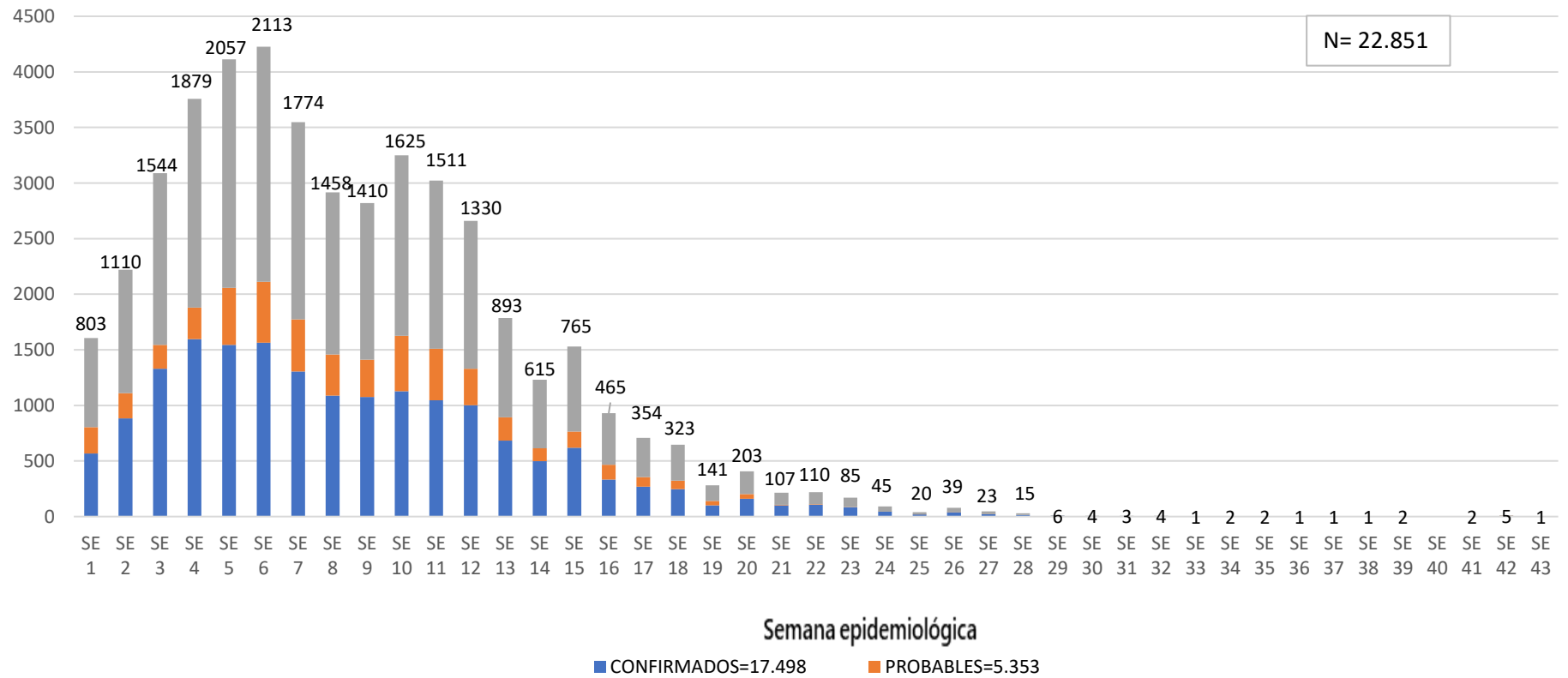

Desde la SE 1 a la SE 43 se acumularon 22.851 casos de Chikungunya, de las cuales el **77%** (17.498/22.851) corresponden a casos confirmados y **23%** (5.353/22.851) a probables

Se observó el pico máximo de casos 2.113, en la SE 6 (05 de febrero al 11 de febrero).

No se observan casos en la última semana.

TABLA 1. CASOS ACUMULADOS DE CHIKUNGUNYA, DE LA SE 1 A LA SE 43/2023 POR DISTRITOS Y BARRIOS DE RESIDENCIA

XVIII REGION SANITARIA-CAPITAL

BARRIOS O DISTRITOS	CASOS DE CHIKV	TOTALES
SAN PABLO	1.471	1.471
OBRERO INTENDENTE B. GUGGIARI	1.350	1.350
SANTISIMA TRINIDAD	1.338	1.338
SAJONIA	1.327	1.327
SD	1.326	1.326
LOMA PYTA	1.128	1.128
SAN VICENTE	966	966
VISTA ALEGRE	681	681
JARA	667	667
REPUBLICANO	565	565
ZEBALLOS CUE	557	557
ROBERTO L. PETIT	524	524
CIUDAD NUEVA	477	477
BOTANICO	455	455
NAZARETH	446	446
VILLA AURELIA	435	435
BELLA VISTA	425	425
TACUMBU	399	399
RICARDO BRUGADA	367	367
MBURUCUYA	347	347
TABLADA NUEVA	345	345
RECOLETA	345	345
LUIS ALBERTO DE HERRERA	331	331
SANTA ANA	310	310
GENERAL BERNARDINO CABALLERO	298	298
PINOZA	293	293
SANTA MARIA	265	265
VILLA MORRA	257	257
LA ENCARNACION	248	248
MBURICAO	234	234
TTE. SILVIO PETTIROSSI	230	230
SAN ROQUE	229	229

BARRIOS O DISTRITOS	CASOS DE CHIKV	TOTALES
HIPODROMO	228	228
MARISCAL JOSE FELIX ESTIGARRIBIA	227	227
LAS MERCEDES	216	216
LOS LAURELES	200	200
GENERAL JOSE EDUVIGIS DIAZ	175	175
DR. GASPAR RODRIGUEZ DE FRANCIA	168	168
LAS LOMAS	167	167
SAN JORGE	162	162
YKUA SATI	159	159
BANCO SAN MIGUEL	159	159
SAN CRISTOBAL	153	153
SAN CAYETANO	148	148
JUKYTY	146	146
TEMBETARY	134	134
SANTA ROSA	131	131
VIRGEN DE FATIMA	120	120
SANTA LIBRADA	114	114
SAN ANTONIO	104	104
MBOCAYATY	98	98
ITA ENRAMADA	97	97
SALVADOR DEL MUNDO	93	93
LA CATEDRAL	92	92
SAN BLAS	89	89
SANTO DOMINGO	86	86
VIRGEN DEL HUERTO	83	83
VIRGEN DE LA ASUNCION	78	78
MANORA	78	78
MADAME ELISA ALICIA LINCH	77	77
MARISCAL FRANCISCO SOLANO LOPEZ	76	76
TERMINAL	74	74
BAÑADO CARA CARA	67	67
ITA PYTA PUNTA	45	45
DE LA RESIDENTA	42	42
-- CARGAR MANUAL --	34	34
YTAY	32	32
PRESIDENTE CARLOS ANTONIO LOPEZ	31	31
CAÑADA DEL YVYRAY	21	21
ÑU GUASU	10	10
Total general	22.851	22.851

Tal como podemos observar en la tabla 1, de los 68 barrios de Asunción, 5 presentan mas de 1.000 casos, observamos además que 1.326 casos de chikungunya no cuentan con datos de barrio. De un total de 22.850.

TABLA 2 . CASOS DE CHIKUNGUNYA, DE LAS ULTIMAS 3 SEMANAS SE 41, 42 Y 43/2023 POR DISTRITOS Y BARRIOS DE RESIDENCIA

XVIII REGION SANITARIA-CAPITAL

BARRIOS	NOTIFICACIONES CHIK ULTIMAS 3 SEMANAS	CASOS DE CHIK ULTIMAS 3 SEMANAS
SAN PABLO	22	
OBRERO INTENDENTE B. GUGGIARI	13	1
-- CARGAR MANUAL --	13	
SANTA ANA	8	
SAN VICENTE	8	1
SAN ROQUE	5	
BELLA VISTA	5	
LUIS ALBERTO DE HERRERA	5	
MBURUCUYA	5	
TACUMBU	5	
ROBERTO L. PETIT	4	
MBURICAO	4	
JARA	4	
YKUA SATI	4	
LAS MERCEDES	3	
SAJONIA	3	
PINOZA	3	
GENERAL JOSE EDUVIGIS DIAZ	3	
ITA ENRAMADA	3	1
CIUDAD NUEVA	3	
NAZARETH	3	
REPUBLICANO	3	1
ZEBALLOS CUE	2	1
ITE. SILVIO PETTIROSSI	2	
BANCO SAN MIGUEL	2	
SANTA MARIA	2	

BARRIOS	NOTIFICACIONES CHIK ULTIMAS 3 SEMANAS	CASOS DE CHIK ULTIMAS 3 SEMANAS
VISTA ALEGRE	2	
SANTISIMA TRINIDAD	2	
TABLADA NUEVA	2	
RICARDO BRUGADA	2	
RECOLETA	2	
SAN ANTONIO	1	
SAN CAYETANO	1	
VIRGEN DE FATIMA	1	1
LOS LAURELES	1	
GENERAL BERNARDINO CABALLERO	1	
BOTANICO	1	
VILLA AURELIA	1	
MBOCAYATY	1	
VIRGEN DE LA ASUNCION	1	
JUKYTY	1	
LA ENCARNACION	1	
LA CATEDRAL	1	
LOMA PYTA	1	
TEMBETARY	1	
TOTAL	161	6

Mapas de Distribución de casos

GOBIERNO DEL PARAGUAY | **PARAGUÁI REKUÁI** | MINISTERIO DE **SALUD PÚBLICA Y BIENESTAR SOCIAL** | PARAGUÁI **TESÁI HA TEKO PORÁVE** MOTENONDEHA

XVIII REGION SANITARIA-CAPITAL
EPIDEMIOLOGIA REGIONAL
DENGUE CASOS CONFIRMADOS
SE41, SE42 Y SE43



GRAFICO 3. NUMERO TOTAL DE NOTIFICACIONES DE DENGUE DE LA SE 1 A LA SE 43/2023 XVIII REGION SANITARIA-CAPITAL

Notificaciones de Dengue. SE 1 a SE 43/2023

Desde la SE 1 a la SE 43 se acumularon 17.915 notificaciones de Dengue, de las cuales el 6% (989/17.915) corresponden a casos, 7% (1.230/17.915) a sospechosos y 87% (15.696/17.915) a descartados.

Se observó el pico máximo de en la SE 4 (22 al 28 de enero) con **2.041** notificaciones.

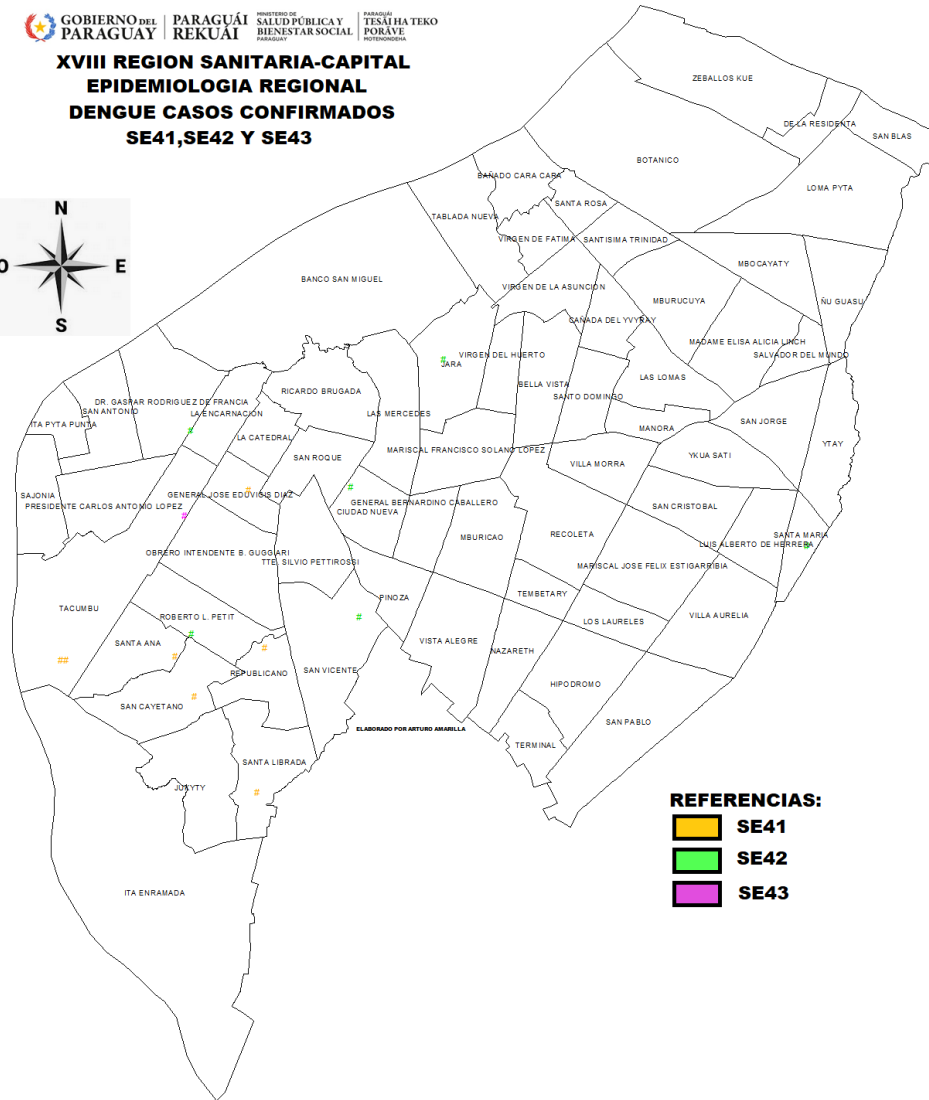
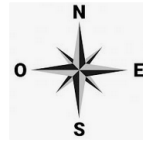
Luego de una meseta en las tres semanas anteriores, se observó una tendencia descendente de notificaciones en la última.



GRAFICO 4. NUMERO TOTAL DE CASOS DE DENGUE DE LA SE 1 A LA SE 43/2023 XVIII REGION SANITARIA-CAPITAL

CURVA DE CASOS DE DENGUE SE01 A SE43/2023

Descripción de situación de casos Desde la SE 1 a la SE 43 se acumularon 989 casos de Dengue, de las cuales el **88%** (875/989) corresponden a casos confirmados y **12%** (114/989) a probables

Se observó el pico máximo de en la SE 16 (16 al 22 de abril) con **68** notificaciones.

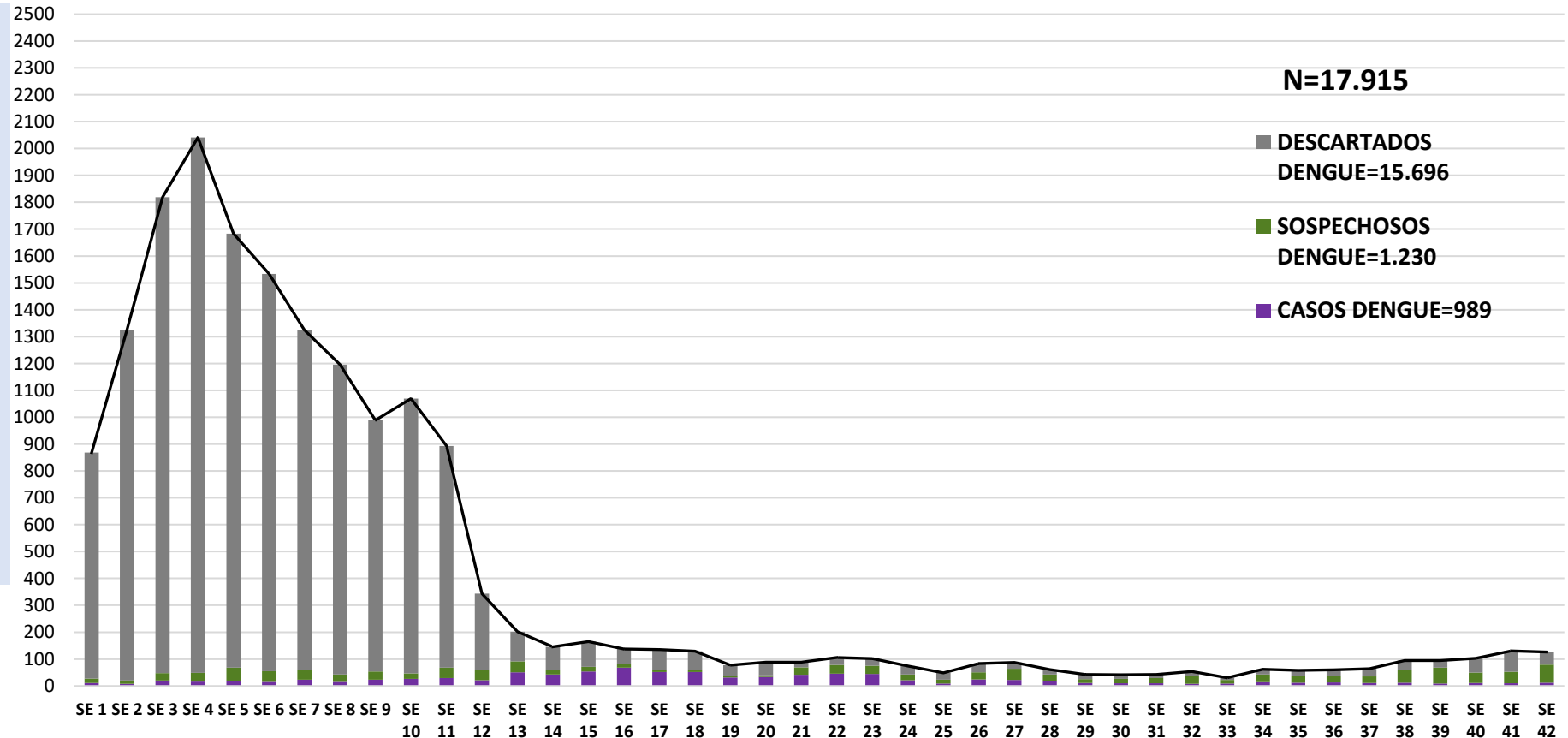
En la última semana se observó un descenso de casos.

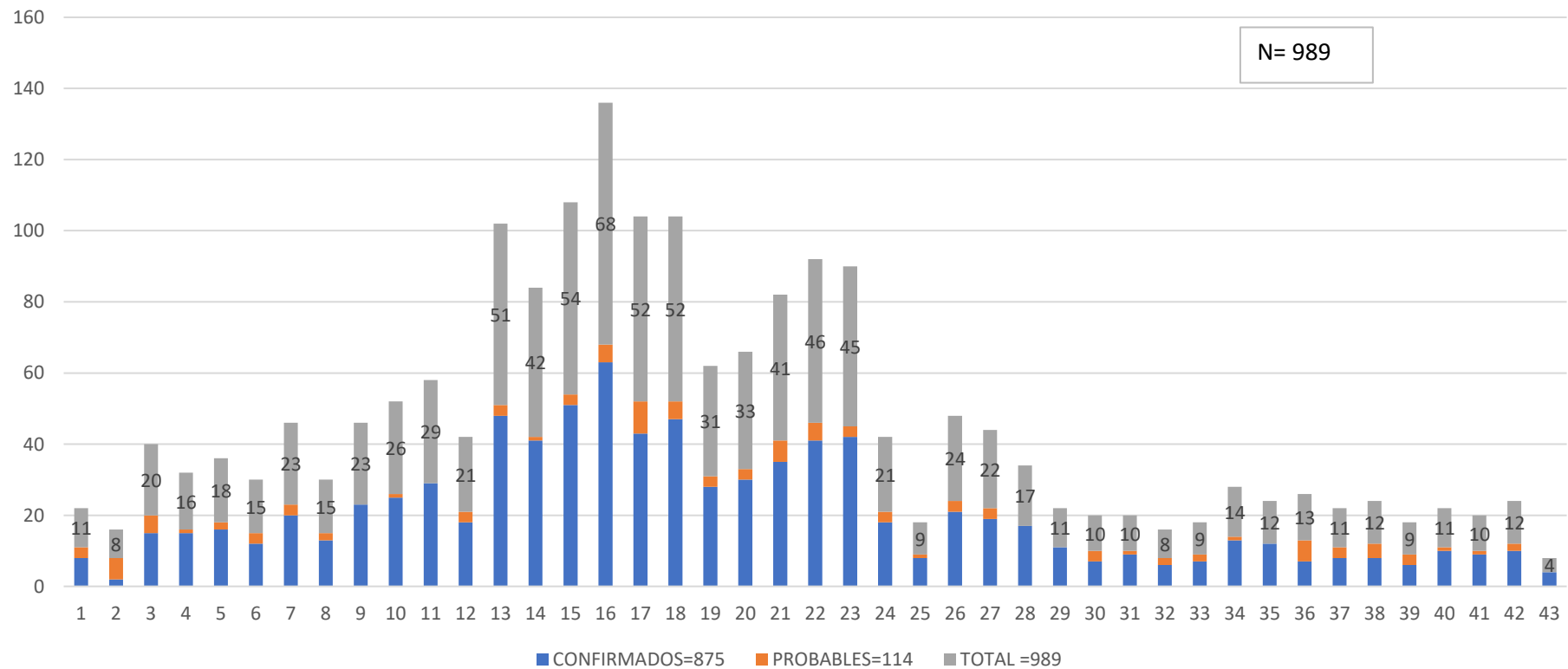

Casos dengue = casos de dengue (confirmados + probables + coinfecciones)

**TABLA 4. CASOS DE DENGUE, DE LA SE 1 A LA SE 43/2023 POR DISTRITOS DE RESIDENCIA
XVIII REGION SANITARIA-CAPITAL**

BARRIOS O DISTRITOS	CASOS DE DENGUE	DENGUE-1	DENGUE-2	TOTAL
LOMA PYTA	43	1	12	56
OBREIRO INTENDENTE B. GUGGIARI	41	3	10	54
SD	39	1	4	44
SANTISIMA TRINIDAD	24		20	44
ZEBALLOS CUE	34	1	8	43
SAJONIA	31	6	4	41
SAN PABLO	30	1	8	39
TACUMBU	19	2	9	30
TTE. SILVIO PETTIROSSI	16		11	27
SAN VICENTE	21	1	4	26
JARA	21	1	3	25
VILLA AURELIA	14	2	1	17
GENERAL JOSE EDUVIGIS DIAZ	16		1	17
SANTA ANA	12	2	3	17
LA ENCARNACION	10	3	2	15
MBURUCUYA	12		3	15
BOTANICO	10		4	14
CIUDAD NUEVA	11	2	1	14
MARISCAL JOSE FELIX ESTIGARRIBIA	13		1	14
LAS LOMAS	9		4	13
BELLA VISTA	8	1	4	13
SAN ROQUE	8	2	3	13
LAS MERCEDES	10		2	12
VISTA ALEGRE	9	2	1	12
RECOLETA	8		4	12
TABLADA NUEVA	9		2	11
REPUBLICANO	5		6	11
LA CATEDRAL	9		1	10
YTAY	6		4	10
HIPODROMO	9		1	10
ROBERTO L. PETIT	8		2	10
LOS LAURELES	8	1		9
LUIS ALBERTO DE HERRERA	6		3	9
MBURICAO	6		2	8
VILLA MORRA	5	2	1	8

BARRIOS O DISTRITOS	CASOS DE DENGUE	DENGUE-1	DENGUE-2	TOTAL
NAZARETH	5		3	8
MBOCAYATY	7		1	8
DR. GASPAR RODRIGUEZ DE FRANCIA	6	1	1	8
PINOZA	7	1		8
MANORA	8			8
SAN ANTONIO	4	1	2	7
RICARDO BRUGADA	7			7
SAN JORGE	5		2	7
GENERAL BERNARDINO CABALLERO	4		3	7
SAN BLAS	5		1	6
VIRGEN DEL HUERTO	4		1	5
VIRGEN DE LA ASUNCION	3	1	1	5
SAN CAYETANO	3	1	1	5
YKUA SATI	4		1	5
SALVADOR DEL MUNDO	5			5
SAN CRISTOBAL	3		1	4
TERMINAL	3	1		4
MARISCAL FRANCISCO SOLANO LOPEZ	4			4
BANCO SAN MIGUEL	2	1	1	4
PRESIDENTE CARLOS ANTONIO LOPEZ	3	1		4
SANTA MARIA	3			3
SANTA LIBRADA	2		1	3
SANTA ROSA	3			3
-- CARGAR MANUAL --	2	1		3
MADAME ELISA ALICIA LINC	2		1	3
BAÑADO CARA CARA	2			2
ITA PYTA PUNTA	1	1		2
SANTO DOMINGO			2	2
DE LA RESIDENTA	2			2
TEMBETARY	1	1		2
ITA ENRAMADA	1		1	2
CAÑADA DEL VYRAY	1		1	2
VIRGEN DE FATIMA	2			2
JUKYTY			1	1
ÑU GUASU	1			1
Total general	655	45	175	875

Tal como podemos observar en la tabla4, donde tenemos los datos acumulados, de los 875 casos de Dengue, 45 corresponden al serotipo DEN-1 y 175 al serotipo DEN-2, observamos además 45 casos sin datos de barrios.

TABLA 5: NOTIFICACIONES Y CASOS DE DENGUE, DE LAS ULTIMAS 3 SEMANAS XVIII REGION SANITARIA-CAPITAL

BARRIOS	NOTIFICACIONES DENGUE ULTIMAS 3 SEMANAS	CASOS DE DENGUE ULTIMAS 3 SEMANAS	BARRIOS	NOTIFICACIONES DENGUE ULTIMAS 3 SEMANAS	CASOS DE DENGUE ULTIMAS 3 SEMANAS
LOMA PYTA	29		SANTA MARIA	4	
SANTISIMA TRINIDAD	27	1	BELLA VISTA	4	2
SAN PABLO	22		RECOLETA	3	
-- CARGAR MANUAL --	19	1	VIRGEN DE LA ASUNCION	3	
JARA	16	2	MADAME ELISA ALICIA LINCH	3	
SAN VICENTE	14	2	SAN BLAS	3	
SAJONIA	13		GENERAL BERNARDINO CABALLERO	3	
MBURUCUYA	12		SAN CAYETANO	3	1
OBrero INTENDENTE B. GUGGIARI	11	1	LUIS ALBERTO DE HERRERA	3	
BOTANICO	10	1	SANTA LIBRADA	3	1
TABLADA NUEVA	9		MANORA	2	
VISTA ALEGRE	9	1	VILLA MORRA	2	
ZEBALLOS CUE	9		TEMBETARY	2	
SANTA ANA	8	1	SANTO DOMINGO	2	
PINOZA	8		DR. GASPAR RODRIGUEZ DE FRANCIA	2	
TACUMBU	7	2	MARISCAL JOSE FELIX ESTIGARRIBIA	2	
RICARDO BRUGADA	7	1	HIPODROMO	2	
LA ENCARNACION	6	2	DE LA RESIDENTA	1	
YKUA SATI	6		VIRGEN DEL HUERTO	1	
LAS MERCEDES	6		SANTA ROSA	1	
REPUBLICANO	6	1	LOS LAURELES	1	
ROBERTO L. PETIT	6	2	SAN ANTONIO	1	
SAN ROQUE	6		JUKYTY	1	
MBOCAYATY	5		YTAY	1	
VILLA AURELIA	5		TERMINAL	1	
GENERAL JOSE EDUVIGIS DIAZ	5	1	SALVADOR DEL MUNDO	1	
BANCO SAN MIGUEL	4	1	ITA ENRAMADA	1	
TTE. SILVIO PETTIROSSI	4	1	Total general	357	26
CIUDAD NUEVA	4	1			
VIRGEN DE FATIMA	4				
NAZARETH	4				

GRAFICO 5. NUMERO TOTAL DE NOTIFICACIONES DE ZIKA DE LA SE 1 A LA SE 43/2023 XVIII REGION SANITARIA-CAPITAL

Desde la SE 1 a la SE 43 se acumularon 7.288 notificaciones de Zika, no se registran casos, de los cuales el 5% (336/7.288) corresponden a sospechosos y 95% (6.952/7.288) a descartados.

Se observó el pico máximo de en la SE 3 (15 al 21 de enero) con **894** notificaciones.

En las últimas semanas no se observan notificaciones.

Notificaciones= casos de zika (confirmados + probables) + sospechas + descartados

