

# BOLETIN SEMANAL

# ARBOVIROSIS

## XVIII REGION SANITARIA-CAPITAL

**SE1 A SE 46/2023 (del 01 de enero al 18 de noviembre de 2023)**

## Descripción

Este boletín contiene información actualizada de la Situación Epidemiológica de Arbovirosis: Dengue, Zika y Chikungunya.

Los datos presentados, tienen como fuente principal la base nacional de la Vigilancia de Arbovirosis.

## Consideraciones

El contenido de este boletín puede modificarse según la dinámica de la vigilancia de las Arbovirosis: Dengue, Chikungunya y Zika.

Las notificaciones de Arbovirosis se definen operacionalmente, en este boletín, a partir de la Resolución N° 0335/2023 "Criterios de definición de casos de arbovirosis: dengue, chikungunya y zika".

Remitirse a este documento oficial para conocer las definiciones epidemiológicas de caso, utilizados en este material.

## ELABORADO POR LA UNIDAD EPIDEMIOLOGICA REGIONAL

### Epidemiólogo Regional:

Lic. Andrea Ferloni

### Correo electrónico:

epicapital18@hotmail.com

**Unidad Epidemiológica Regional:** Décimo Octava  
Región Sanitaria, Capital.

**Oficina:** Asunción

# GRAFICO 1. CURVA DE NOTIFICACIONES DE CHIKUNGUNYA. SE 1 A SE 46 DEL 2023 XVIII REGION SANITARIA-CAPITAL

Notificaciones de Chikungunya. SE 1 a SE 46/2023

Desde la SE 1 a la SE 46 se acumularon 35.974 notificaciones de Chikungunya, de las cuales el **63%** (22.774/35.974) corresponden a casos, **8%** (2.901/35.974) a sospechosos y **29%** (10.299/35.974) a descartados.

Se observó el pico máximo de en la SE 6 (5 al 11 de febrero) con **2.780** notificaciones.

En la última semana se observó una tendencia descendente de notificaciones.

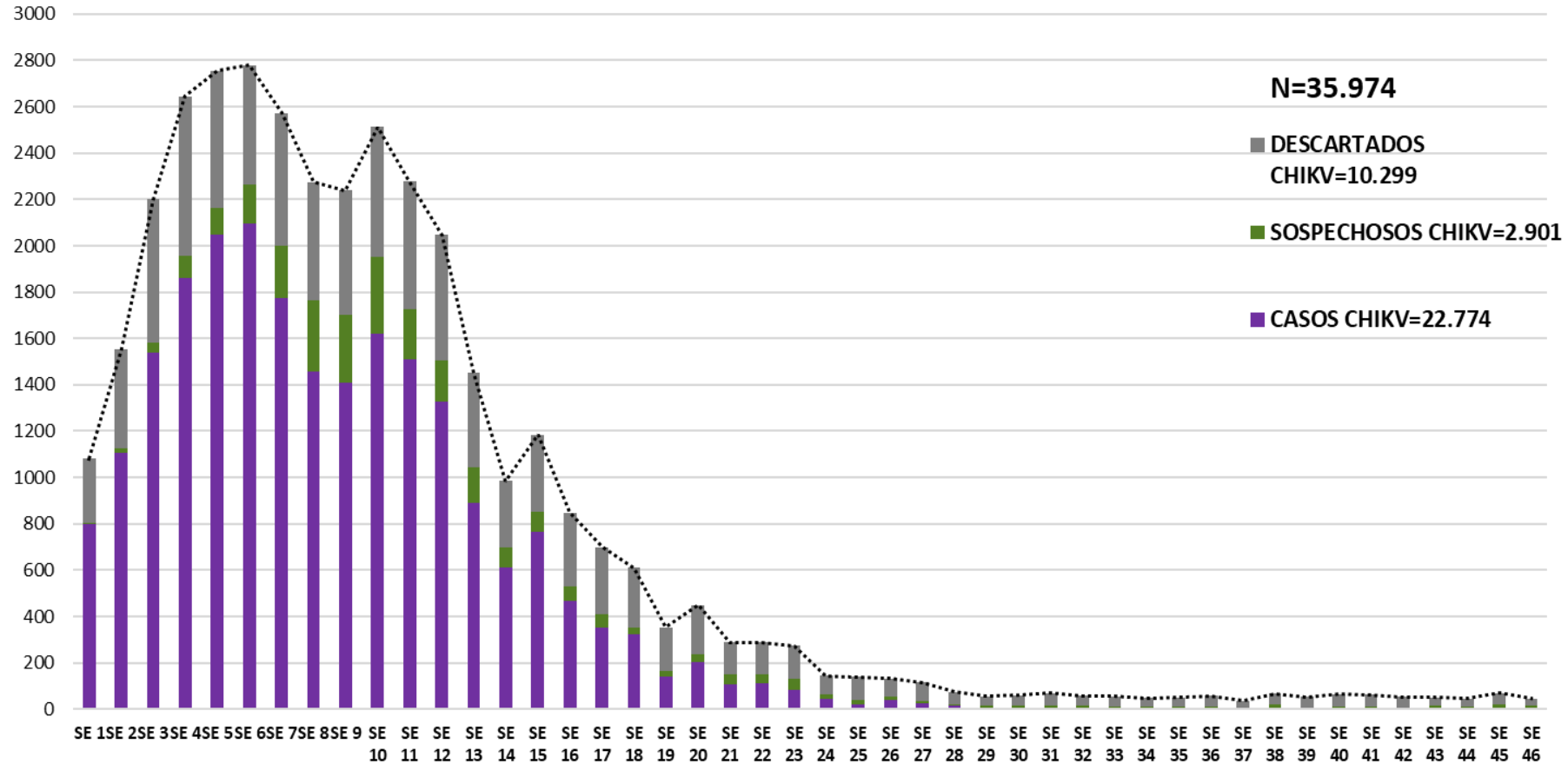

**Notificaciones= casos de Chik (confirmados + probables + coinfecciones) + sospechas + descartados**

## GRAFICO 1. CURVA DE CASOS DE CHIKUNGUNYA. SE 1 A SE 46 DEL 2023 XVIII REGION SANITARIA-CAPITAL

Desde la SE 1 a la SE 46 se acumularon 22.774 casos de Chikungunya, de las cuales el **77%** (17.426/22.774) corresponden a casos confirmados y **23%** (5.348/22.774) a probables

Se observó el pico máximo de casos 2.095, en la SE 6 (05 de febrero al 11 de febrero).

No se observan casos en la última semana.

Curva de casos de Chikungunya. SE 1 a SE 46. Año 2023

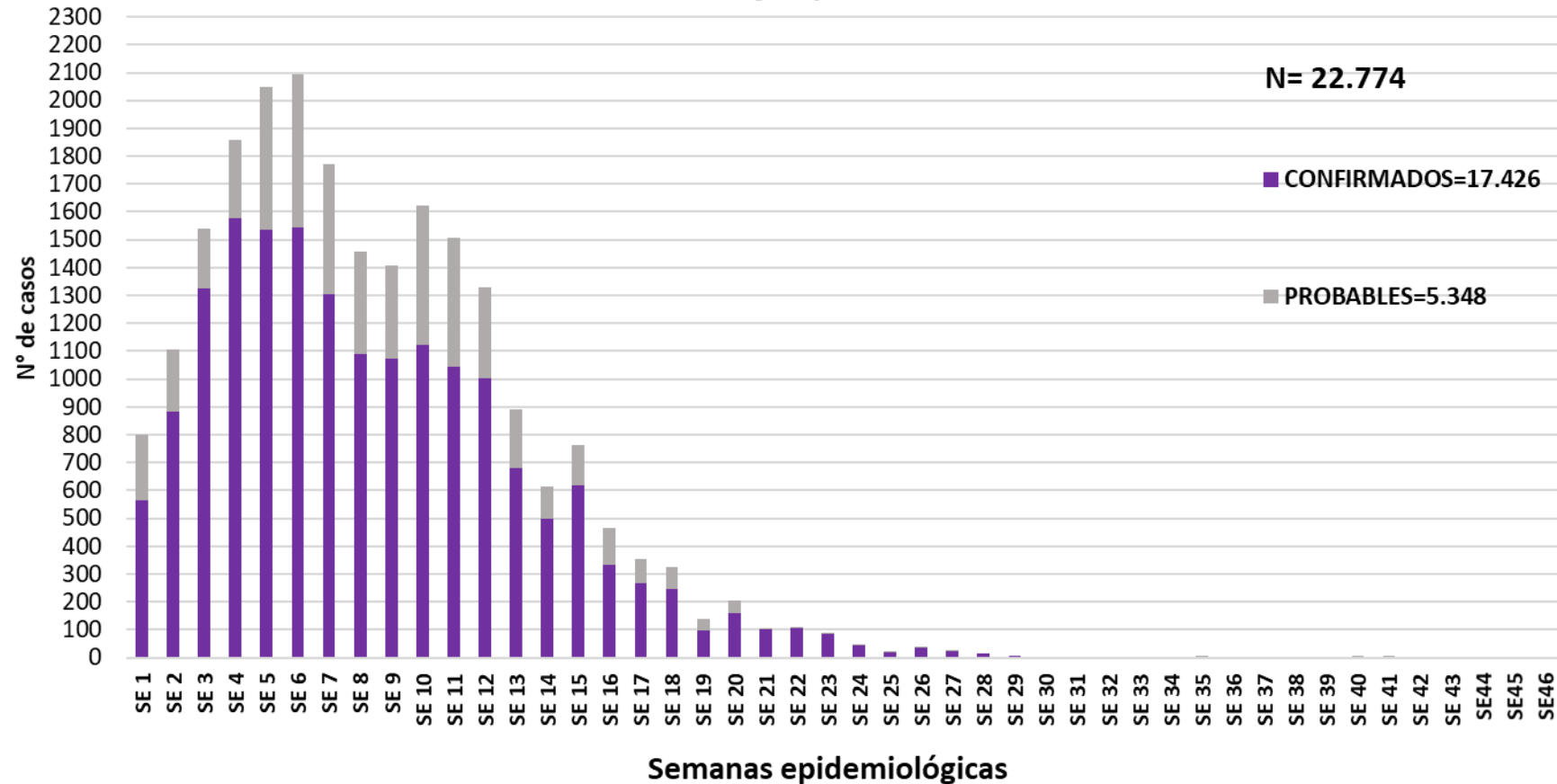

Casos = casos de Chik  
(confirmados + probables +  
coinfecciones)

# TABLA 1. CASOS ACUMULADOS DE CHIKUNGUNYA, DE LA SE 1 A LA SE 46/2023 POR DISTRITOS Y BARRIOS DE RESIDENCIA

## XVIII REGION SANITARIA-CAPITAL

| BARRIOS O DISTRITOS              | CASOS DE CHIKV | TOTALES |
|----------------------------------|----------------|---------|
| SAN PABLO                        | 1.475          | 1.475   |
| OBRERO INTENDENTE B. GUGGIARI    | 1.350          | 1.350   |
| SANTISIMA TRINIDAD               | 1.343          | 1.343   |
| SAJONIA                          | 1.327          | 1.327   |
| SD                               | 1.185          | 1.185   |
| LOMA PYTA                        | 1.130          | 1.130   |
| SAN VICENTE                      | 969            | 969     |
| VISTA ALEGRE                     | 683            | 683     |
| JARA                             | 671            | 671     |
| REPUBLICANO                      | 565            | 565     |
| ZEBALLOS CUE                     | 557            | 557     |
| ROBERTO L. PETIT                 | 524            | 524     |
| CIUDAD NUEVA                     | 478            | 478     |
| BOTANICO                         | 456            | 456     |
| NAZARETH                         | 447            | 447     |
| VILLA AURELIA                    | 436            | 436     |
| BELLA VISTA                      | 425            | 425     |
| TACUMBU                          | 401            | 401     |
| RICARDO BRUGADA                  | 367            | 367     |
| MBURUCUYA                        | 350            | 350     |
| RECOLETA                         | 346            | 346     |
| TABLADA NUEVA                    | 345            | 345     |
| LUIS ALBERTO DE HERRERA          | 332            | 332     |
| SANTA ANA                        | 310            | 310     |
| GENERAL BERNARDINO CABALLERO     | 299            | 299     |
| PINOZA                           | 293            | 293     |
| SANTA MARIA                      | 266            | 266     |
| VILLA MORRA                      | 256            | 256     |
| LA ENCARNACION                   | 250            | 250     |
| MBURICAO                         | 234            | 234     |
| SAN ROQUE                        | 234            | 234     |
| TTE. SILVIO PETTIROSSI           | 230            | 230     |
| HIPODROMO                        | 230            | 230     |
| MARISCAL JOSE FELIX ESTIGARRIBIA | 227            | 227     |
| LAS MERCEDES                     | 216            | 216     |
| LOS LAURELES                     | 201            | 201     |

| BARRIOS O DISTRITOS             | CASOS DE CHIKV | TOTALES       |
|---------------------------------|----------------|---------------|
| GENERAL JOSE EDUVIGIS DIAZ      | 175            | 175           |
| DR. GASPAR RODRIGUEZ DE FRANCIA | 168            | 168           |
| LAS LOMAS                       | 167            | 167           |
| SAN JORGE                       | 163            | 163           |
| BANCO SAN MIGUEL                | 160            | 160           |
| YKUA SATI                       | 159            | 159           |
| SAN CRISTOBAL                   | 153            | 153           |
| SAN CAYETANO                    | 148            | 148           |
| JUKYTY                          | 147            | 147           |
| SANTA ROSA                      | 134            | 134           |
| TEMBETARY                       | 134            | 134           |
| VIRGEN DE FATIMA                | 120            | 120           |
| SANTA LIBRADA                   | 114            | 114           |
| SAN ANTONIO                     | 104            | 104           |
| MBOCAYATY                       | 98             | 98            |
| ITA ENRAMADA                    | 97             | 97            |
| SALVADOR DEL MUNDO              | 94             | 94            |
| LA CATEDRAL                     | 92             | 92            |
| SAN BLAS                        | 89             | 89            |
| SANTO DOMINGO                   | 86             | 86            |
| VIRGEN DEL HUERTO               | 84             | 84            |
| MANORA                          | 79             | 79            |
| VIRGEN DE LA ASUNCION           | 79             | 79            |
| TERMINAL                        | 77             | 77            |
| MADAME ELISA ALICIA LINCH       | 77             | 77            |
| MARISCAL FRANCISCO SOLANO LOPEZ | 76             | 76            |
| BAÑADO CARA CARA                | 66             | 66            |
| ITA PYTA PUNTA                  | 45             | 45            |
| SIN DATOS                       | 42             | 42            |
| DE LA RESIDENTA                 | 42             | 42            |
| YTAY                            | 32             | 32            |
| PRESIDENTE CARLOS ANTONIO LOPEZ | 31             | 31            |
| CAÑADA DEL YVYRAY               | 22             | 22            |
| ÑU GUASU                        | 10             | 10            |
| (en blanco)                     | 2              | 2             |
| <b>Total general</b>            | <b>22.774</b>  | <b>22.774</b> |

De los 68 barrios de Asunción, 5 presentan mas de 1.000 casos, observamos además que 1.185 casos de chikungunya no cuentan con datos de barrio. De un total de 22.774.

## Mapas de Distribución de casos

**GOBIERNO DEL PARAGUAY** | **PARAGUÁI REKUÁI** | **MINISTERIO DE SALUD PÚBLICA Y BIENESTAR SOCIAL** | **PARAGUÁI TESÁI HA TEKO PORÁVE MOTENONDEHA**

**XVIII REGION SANITARIA-CAPITAL  
EPIDEMIOLOGIA REGIONAL  
DENGUE CASOS CONFIRMADOS  
SE44, SE45 Y SE 46**

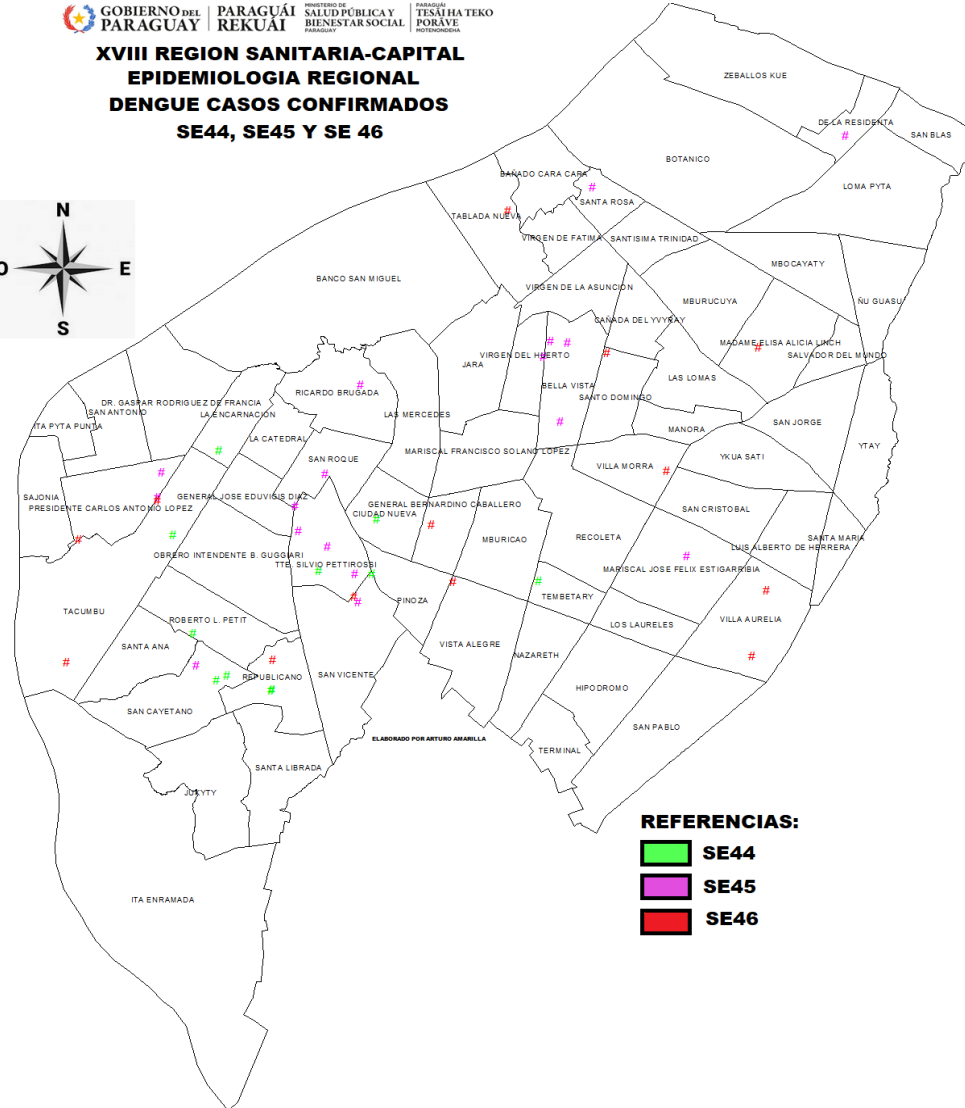
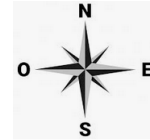

## GRAFICO 3. NUMERO TOTAL DE NOTIFICACIONES DE DENGUE DE LA SE 1 A LA SE 46/2023 XVIII REGION SANITARIA-CAPITAL

Desde la SE 1 a la SE 46 se acumularon 9.393 notificaciones de Dengue, de las cuales el 12% (1,078/9.393) corresponden a casos, 15% (1.432/9.393) a sospechosos y 73% (6.883/9.393) a descartados.

Se observó el pico máximo de en la SE 4 (22 al 28 de enero) con 709 notificaciones.

Luego de una meseta en las tres semanas anteriores, se observó una tendencia descendente de notificaciones en la última.

Notificaciones= casos de dengue (confirmados + probables + coinfecciones) + sospechas + descartados

Notificaciones de Dengue. SE 1 a SE 46. Año 2023

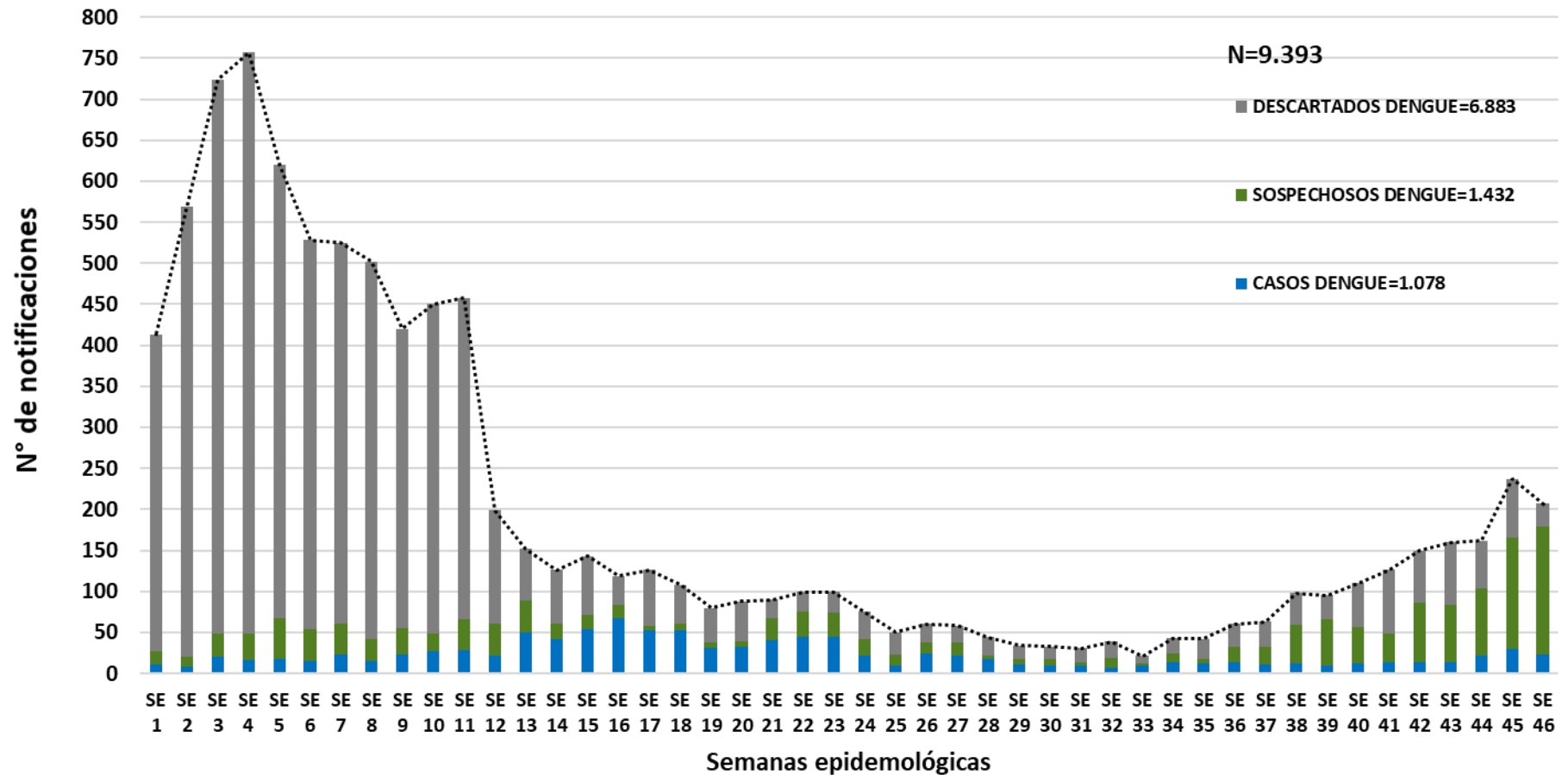

## GRAFICO 4. NUMERO TOTAL DE CASOS DE DENGUE DE LA SE 1 A LA SE 46/2023 XVIII REGION SANITARIA-CAPITAL

Descripción de situación de casos Desde la SE 1 a la SE 46 se acumularon 1.078 casos de Dengue, de las cuales el **87%** (943/1.078) corresponden a casos confirmados y **13%** (135/1.078) a probables

Se observó el pico máximo de en la SE 16 (16 al 22 de abril) con **68** notificaciones.

En la última semana se observó un leve descenso de casos.

**Casos dengue = casos de dengue (confirmados + probables + coinfecciones)**

Curva de casos de Dengue. SE 1 a SE 46. Año 2023

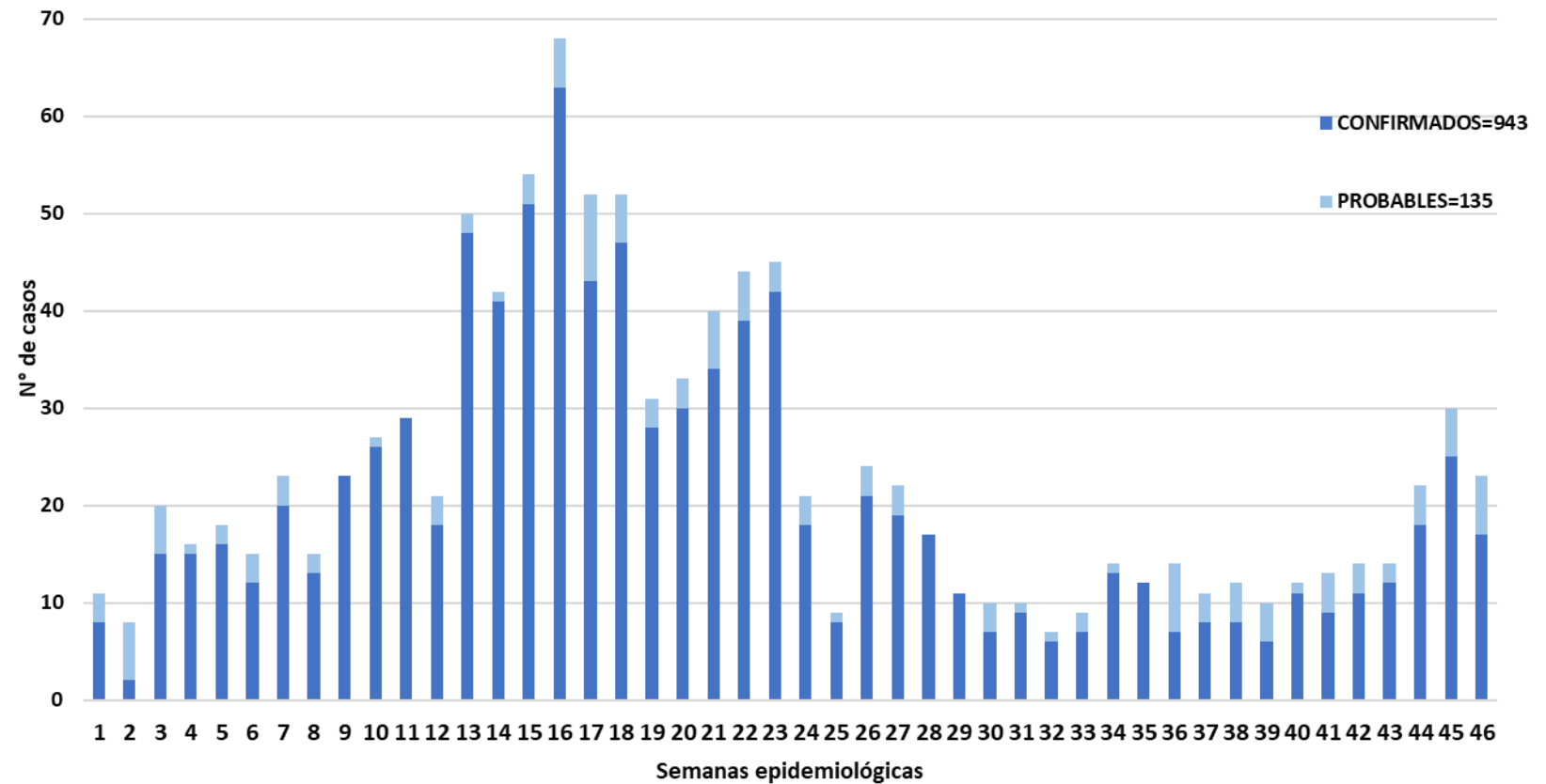



## TABLA 4. CASOS DE DENGUE, DE LA SE 1 A LA SE 46/2023 POR DISTRITOS DE RESIDENCIA XVIII REGION SANITARIA-CAPITAL

| BARRIOS O DISTRITOS              | CASOS DE DENGUE | DENGUE-1 | DENGUE-2 | TOTAL |
|----------------------------------|-----------------|----------|----------|-------|
| LOMA PYTA                        | 43              | 1        | 13       | 57    |
| OBRERO INTENDENTE B. GUGGIARI    | 40              | 3        | 11       | 54    |
| SANTISIMA TRINIDAD               | 25              |          | 24       | 49    |
| ZEBALLOS CUE                     | 35              | 1        | 10       | 46    |
| SAJONIA                          | 33              | 6        | 5        | 44    |
| SAN PABLO                        | 30              | 1        | 9        | 40    |
| SD                               | 34              |          | 4        | 38    |
| TACUMBU                          | 23              | 2        | 9        | 34    |
| SAN VICENTE                      | 24              | 1        | 9        | 34    |
| TTE. SILVIO PETTIROSSI           | 16              |          | 11       | 27    |
| JARA                             | 22              | 1        | 3        | 26    |
| SANTA ANA                        | 12              | 2        | 5        | 19    |
| VILLA AURELIA                    | 16              | 2        | 1        | 19    |
| GENERAL JOSE EDUVIGIS DIAZ       | 16              |          | 1        | 17    |
| BELLA VISTA                      | 13              | 1        | 3        | 17    |
| CIUDAD NUEVA                     | 12              | 2        | 2        | 16    |
| LA ENCARNACION                   | 11              | 3        | 2        | 16    |
| MBURUCUYA                        | 13              |          | 3        | 16    |
| SAN ROQUE                        | 8               | 2        | 5        | 15    |
| MARISCAL JOSE FELIX ESTIGARRIBIA | 13              |          | 2        | 15    |
| TABLADA NUEVA                    | 12              |          | 3        | 15    |
| BOTANICO                         | 11              |          | 4        | 15    |
| REPUBLICANO                      | 8               |          | 7        | 15    |
| LAS LOMAS                        | 9               |          | 4        | 13    |
| VISTA ALEGRE                     | 10              | 2        | 1        | 13    |
| LAS MERCEDES                     | 10              |          | 2        | 12    |
| RECOLETA                         | 8               |          | 4        | 12    |
| ROBERTO L. PETIT                 | 9               |          | 2        | 11    |
| HIPODROMO                        | 9               |          | 1        | 10    |
| LA CATEDRAL                      | 9               |          | 1        | 10    |
| YTAY                             | 6               |          | 4        | 10    |
| RICARDO BRUGADA                  | 8               |          | 1        | 9     |
| LOS LAURELES                     | 8               | 1        |          | 9     |
| NAZARETH                         | 5               |          | 4        | 9     |
| LUIS ALBERTO DE HERRERA          | 6               |          | 3        | 9     |

| BARRIOS O DISTRITOS              | CASOS DE DENGUE | DENGUE-1  | DENGUE-2   | TOTAL      |
|----------------------------------|-----------------|-----------|------------|------------|
| PINOZA                           | 7               | 1         | 1          | 9          |
| VILLA MORRA                      | 5               | 2         | 2          | 9          |
| MBURICAO                         | 6               |           | 2          | 8          |
| MANORA                           | 8               |           |            | 8          |
| DR. GASPARD RODRIGUEZ DE FRANCIA | 6               | 1         | 1          | 8          |
| GENERAL BERNARDINO CABALLERO     | 5               |           | 3          | 8          |
| SAN JORGE                        | 6               |           | 2          | 8          |
| MBOCAYATY                        | 7               |           | 1          | 8          |
| SAN ANTONIO                      | 4               | 1         | 2          | 7          |
| VIRGEN DEL HUERTO                | 6               |           | 1          | 7          |
| SAN BLAS                         | 5               |           | 1          | 6          |
| SAN CAYETANO                     | 3               | 1         | 2          | 6          |
| VIRGEN DE LA ASUNCION            | 3               | 1         | 1          | 5          |
| SALVADOR DEL MUNDO               | 5               |           |            | 5          |
| SANTA MARIA                      | 4               |           | 1          | 5          |
| SANTA LIBRADA                    | 3               |           | 2          | 5          |
| MARISCAL FRANCISCO SOLANO LOPEZ  | 5               |           |            | 5          |
| YKUA SATI                        | 4               |           | 1          | 5          |
| PRESIDENTE CARLOS ANTONIO LOPEZ  | 3               | 1         | 1          | 5          |
| MADAME ELISA ALICIA LINCH        | 3               |           | 1          | 4          |
| SAN CRISTOBAL                    | 3               |           | 1          | 4          |
| SANTA ROSA                       | 4               |           |            | 4          |
| TERMINAL                         | 3               | 1         |            | 4          |
| BANCO SAN MIGUEL                 | 2               | 1         | 1          | 4          |
| TEMBETARY                        | 2               | 1         |            | 3          |
| SANTO DOMINGO                    | 1               |           | 2          | 3          |
| DE LA RESIDENTA                  | 2               |           |            | 2          |
| SD                               | 2               | 3         |            | 2          |
| ITA PYTA PUNTA                   | 1               | 1         |            | 2          |
| ITA ENRAMADA                     | 1               |           | 1          | 2          |
| BAÑADO CARA CARA                 | 2               |           |            | 2          |
| CAÑADA DEL YVYRAY                | 1               |           | 1          | 2          |
| VIRGEN DE FATIMA                 | 2               |           |            | 2          |
| ÑU GUASU                         | 1               |           |            | 1          |
| JUKYTY                           |                 |           | 1          | 1          |
| <b>Total general</b>             | <b>692</b>      | <b>46</b> | <b>205</b> | <b>940</b> |

Desde la SE 1 a la SE 46, de los 692 casos de Dengue, 46 corresponden al serotipo DEN-1 y 205 al serotipo DEN-2, observamos además 38 casos sin datos de barrios.

## TABLA 5: NOTIFICACIONES Y CASOS DE DENGUE, DE LAS ULTIMAS 3 SEMANAS XVIII REGION SANITARIA-CAPITAL

| BARRIOS                       | NOTIFICACIONES DENGUE<br>ULTIMAS 3 SEMANAS | CASOS DE DENGUE ULTIMAS 3<br>SEMANAS |
|-------------------------------|--|--------------------------------------|
| SAJONIA                       | 44   | 3                                    |
| OBRERO INTENDENTE B. GUGGIARI | 34   | 6                                    |
| SANTISIMA TRINIDAD            | 32   | 3                                    |
| BELLA VISTA                   | 27   | 6                                    |
| SD                            | 22   | 0                                    |
| TABLADA NUEVA                 | 22   | 3                                    |
| SAN PABLO                     | 19   | 1                                    |
| SAN VICENTE                   | 18   | 5                                    |
| BOTANICO                      | 18   | 1                                    |
| LOMA PYTA                     | 15   | 1                                    |
| SAN ROQUE                     | 15   | 2                                    |
| TACUMBU                       | 15   | 2                                    |
| RICARDO BRUGADA               | 15   | 1                                    |
| REPUBLICANO                   | 14   | 3                                    |
| SANTA ANA                     | 14   | 1                                    |
| JARA                          | 14   | 0                                    |
| ROBERTO L. PETIT              | 14   | 5                                    |
| ZEBALLOS CUE                  | 13   | 2                                    |
| CIUDAD NUEVA                  | 13   | 2                                    |
| LUIS ALBERTO DE HERRERA       | 13   | 1                                    |
| BANCO SAN MIGUEL              | 10   | 2                                    |
| (en blanco)                   | 10   | 1                                    |
| SAN CAYETANO                  | 9  | 1                                    |
| JUKYTY                        | 8  | 0                                    |
| VILLA MORRA                   | 8  | 1                                    |
| BAÑADO CARA CARA              | 7  | 0                                    |
| SANTA MARIA                   | 7  | 1                                    |
| NAZARETH                      | 7  | 1                                    |
| LAS MERCEDES                  | 7  | 0                                    |
| VISTA ALEGRE                  | 7  | 1                                    |
| PINOZA                        | 7  | 1                                    |
| SAN CRISTOBAL                 | 7  | 0                                    |
| LA ENCARNACION                | 6  | 1                                    |
| MBURUCUYA                     | 6  | 0                                    |
| GENERAL BERNARDINO CABALLERO  | 6  | 1                                    |
| SAN JORGE                     | 6  | 1                                    |
| YKUA SATI                     | 5  | 0                                    |

| BARRIOS                          | NOTIFICACIONES DENGUE<br>ULTIMAS 3 SEMANAS | CASOS DE DENGUE ULTIMAS 3<br>SEMANAS |
|----------------------------------|--|--------------------------------------|
| GENERAL JOSE EDUVIGIS DIAZ       | 5  | 0                                    |
| MARISCAL JOSE FELIX ESTIGARRIBIA | 5  | 1                                    |
| ITA ENRAMADA                     | 5  | 0                                    |
| TTE. SILVIO PETTIROSSI           | 4  | 2                                    |
| HIPODROMO                        | 4  | 0                                    |
| VILLA AURELIA                    | 4  | 2                                    |
| TABLADA                          | 4  | 0                                    |
| DR. GASPARD RODRIGUEZ DE FRANCIA | 4  | 0                                    |
| TERMINAL                         | 4  | 1                                    |
| SANTA ROSA                       | 4  | 1                                    |
| RECOLETA                         | 3  | 0                                    |
| LOS LAURELES                     | 3  | 0                                    |
| LA CATEDRAL                      | 3  | 0                                    |
| SAN BLAS                         | 3  | 0                                    |
| PRESIDENTE CARLOS ANTONIO LOPEZ  | 3  | 2                                    |
| MARISCAL FRANCISCO SOLANO LOPEZ  | 3  | 0                                    |
| SANTO DOMINGO                    | 3  | 1                                    |
| MADAME ELISA ALICIA LINC         | 3  | 1                                    |
| TEMBETARY                        | 2  | 1                                    |
| MANORA                           | 2  | 0                                    |
| SAN FELIPE                       | 2  | 0                                    |
| SANTA LIBRADA                    | 2  | 1                                    |
| MBOCAYATY                        | 2  | 0                                    |
| VIRGEN DEL HUERTO                | 1  | 1                                    |
| SALVADOR DEL MUNDO               | 1  | 0                                    |
| LAS LOMAS                        | 1  | 0                                    |
| BARRIO SANTO TOMAS               | 1  | 0                                    |
| CAÑADA DEL YVYRAY                | 1  | 0                                    |
| SANTA LUCIA                      | 1  | 0                                    |
| ITA PYTA PUNTA                   | 1  | 0                                    |
| OBRERO                           | 1  | 0                                    |
| YTAY                             | 1  | 0                                    |
| VIÑAS CUE                        | 1  | 0                                    |
| VIRGEN DE LA ASUNCION            | 1  | 0                                    |
| <b>TOTALES</b>                   | <b>602</b>                                 | <b>74</b>                            |