

Sala de Situación

Arbovirosis

Dengue, Chikungunya y Zika

Año 2023

Datos actualizados a SE 45 (05 de noviembre)

Fecha de publicación: 17 de noviembre del 2023

Programa de Enfermedades Vectoriales

Dirección de Vigilancia de Enfermedades Transmisibles

ARBOVIROSIS – ULTIMAS TRES SEMANAS (SE 43, 44 y 45/2023)

RESUMEN SE 44

CLASIFICACIÓN	SE 42	SE 43	SE 44	ÚLTIMAS TRES SE
CASOS CHIKUNGUNYA	5	3	1	9
CASOS DENGUE	167	147	68	382
CASOS ZIKA	0	0	0	0

RESUMEN SE 45

CLASIFICACIÓN	SE 43	SE 44	SE 45	ÚLTIMAS TRES SE
CASOS CHIKUNGUNYA	9	7	2	18
CASOS DENGUE	212	270	146	628
CASOS ZIKA	0	0	0	0

CASOS DE LAS ULTIMAS 3 SEMANAS, POR SEMANA EPIDEMIOLOGICA

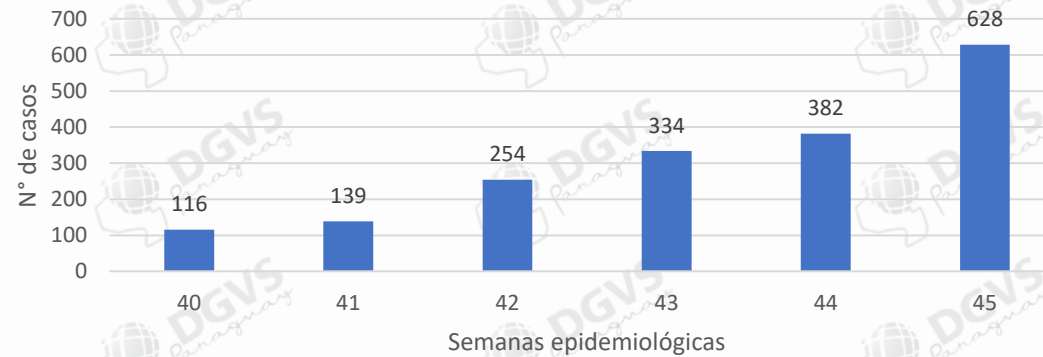

DATOS ACUMULADOS (SE 01 a SE 45)

- Dengue: 9.992 casos
- Chikungunya: 115.570 casos

Dengue

Dengue

CASOS Y SOSPECHAS DE DENGUE A NIVEL PAIS – SE 25 A SE 45/2023

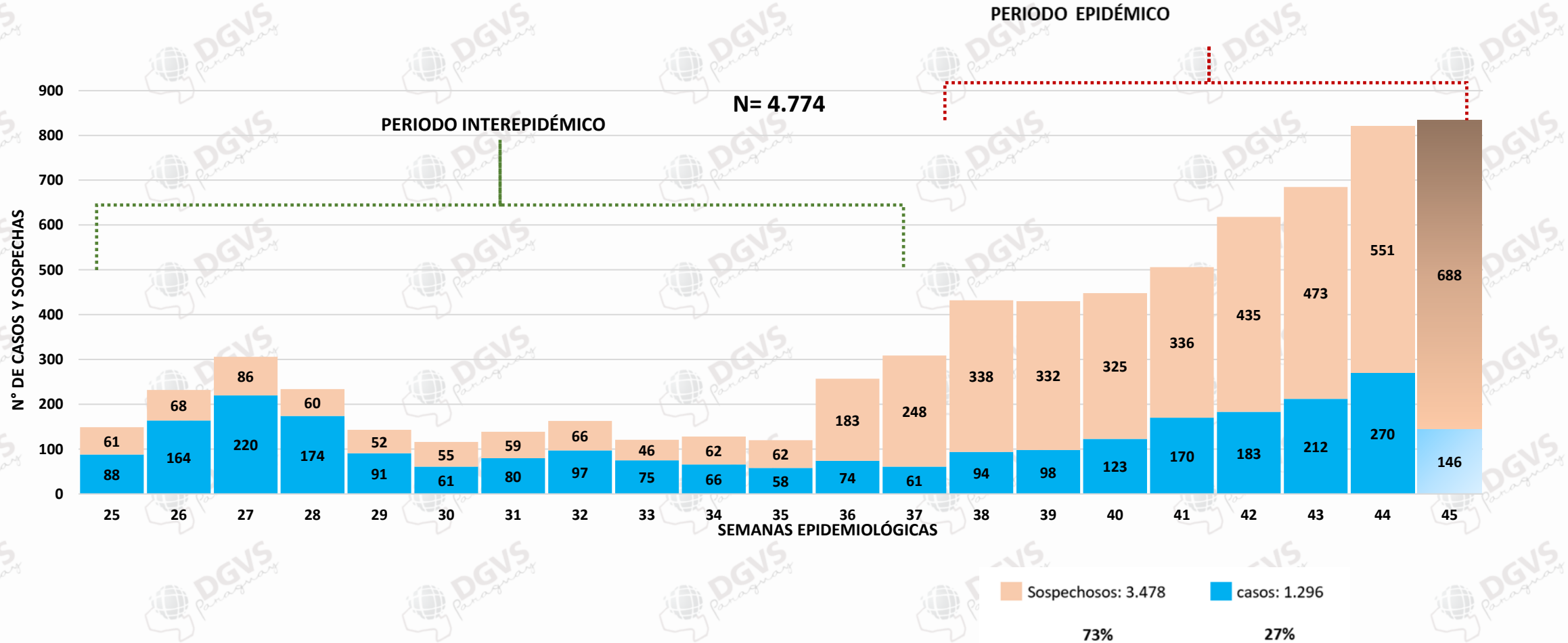

Dengue

DATOS ACUMULADOS SE 01 a SE 45

DEN-1	DEN-2	TOTAL MUESTRAS
1.215	1.588	2.803

Del total de muestras procesadas en el año, el 57% corresponden a DEN-2.

DEPARTAMENTOS	DEN-1	DEN-2	TOTAL
BOQUERON	330	236	566
CONCEPCION	193	27	220
CENTRAL	173	584	757
ALTO PARAGUAY	97	4	101
ASUNCION	72	296	368
ÑEEMBUCU	49	34	83
SAN PEDRO	69	57	126
ITAPUA	42	35	77
CORDILLERA	37	48	85
AMAMBAY	28		28
CANINDEYU	33	16	49
PARAGUARI	19	48	67
PTE. HAYES	20	44	64
ALTO PARANA	15	5	20
GUAIRA	9	24	33
MISIONES	9	78	87
CAAGUAZU	18	51	69
CAAZAPA	2	1	3
TOTAL	1215	1588	2803

Circulación de serotipos. Últimas tres semanas
(SE 43, 44 y 45)

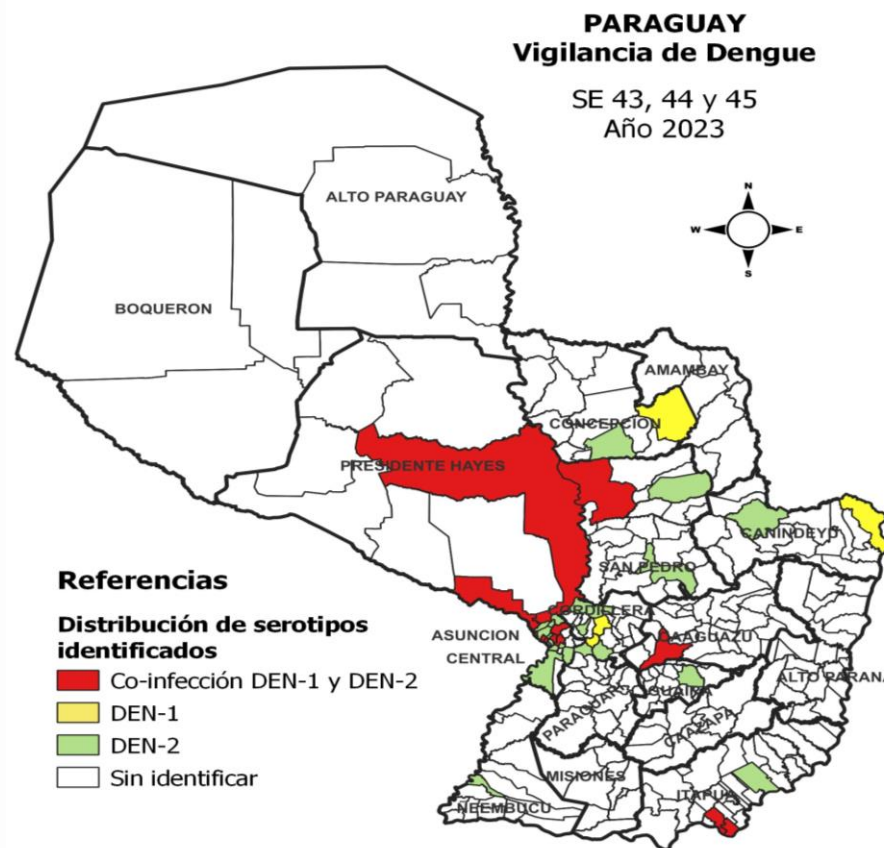

DISTRITOS	DEN-1	DEN-2
ÑEEMBUCU	8	17
SAN PEDRO	12	8
CONCEPCION	2	1
CENTRAL	12	78
PARAGUARI		1
PTE. HAYES	7	28
ITAPUA	9	17
CAAGUAZU	14	
CANINDEYU	8	1
CORDILLERA	4	8
CAAGUAZU		36
GUAIRA		1
ASUNCION		16
TOTAL GENERAL	76	212

Dengue ÚLTIMAS TRES SEMANAS (SE 43, 44 Y 45)

DEPARTAMENTOS	CASOS	SOSPECHOSOS	TOTAL	INCIDENCIA
CENTRAL	150	581	731	31
SAN PEDRO	91	241	332	74
CAAGUAZU	76	44	120	21
ITAPUA	61	121	182	28
PTE. HAYES	48	106	154	114
ASUNCION	45	233	278	53
PARAGUARI	35	77	112	43
GUAIRA	29	53	82	35
CORDILLERA	28	53	81	25
ÑEEMBUCU	25	24	49	53
CONCEPCION	15	26	41	15
CANINDEYU	14	32	46	19
ALTO PARANA	6	31	37	4
MISIONES	3	23	26	20
CAAZAPA	1	20	21	11
AMAMBAY	1	9	10	6
ALTO PARAGUAY	0	23	23	119
BOQUERON	0	15	15	21
TOTAL	628	1.712	2.340	31

PARAGUAY Vigilancia de Dengue SE 43, 44 y 45 Año 2023

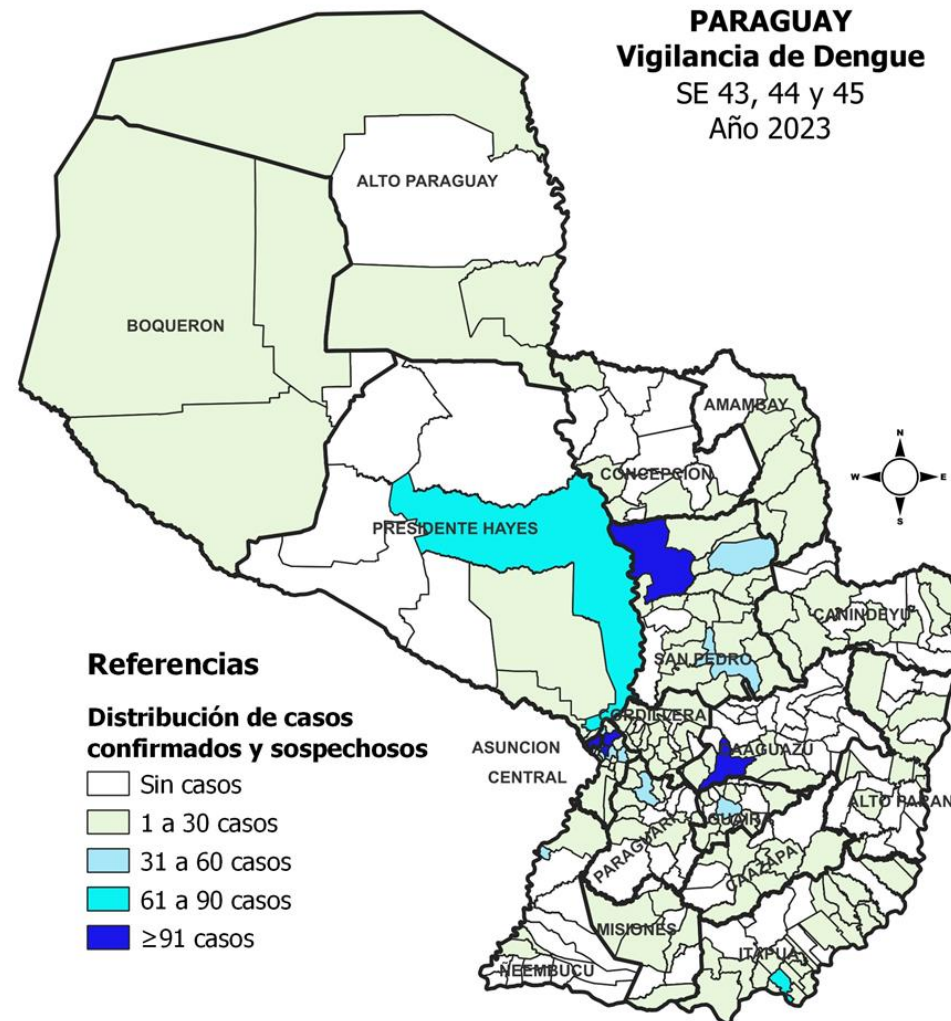

Referencias

Distribución de casos confirmados y sospechosos

- Sin casos
- 1 a 30 casos
- 31 a 60 casos
- 61 a 90 casos
- ≥91 casos

- 81% de los casos provienen de Central, San Pedro, Caaguazú, Asunción, Itapúa, Pdte. Hayes y Paraguarí.
- Alto Paraguay y Boquerón no registran casos confirmados en las últimas tres semanas epidemiológicas.
- Todas las regiones registran notificaciones.

Dengue

NOTIFICACIONES, CASOS E INCIDENCIA DE DENGUE ACUMULADOS (SE 01 A SE 45)

DEPARTAMENTOS	CASOS DE DENGUE	SOSPECHOSOS	TOTAL	INCIDENCIA
CENTRAL	2.546	4.219	6.765	291
BOQUERON	1.406	555	1.961	2.781
ASUNCION	1.035	1.258	2.293	440
ITAPUA	866	297	1.163	181
PTE. HAYES	735	460	1.195	886
CONCEPCION	704	356	1.060	398
CORDILLERA	524	174	698	216
SAN PEDRO	378	866	1.244	276
AMAMBAY	339	52	391	217
MISIONES	288	529	817	613
CAAGUAZU	278	491	769	132
GUAIRA	237	334	571	243
ALTO PARAGUAY	197	360	557	2.886
PARAGUARI	184	247	431	164
ÑEEMBUCU	97	61	158	172
CANINDEYU	90	329	419	169
ALTO PARANA	75	198	273	32
CAAZAPA	13	65	78	39
TOTALES	9.992	10.851	20.843	276

- ✓ El 51% de los casos se concentran en 3 Dptos.: Central, Boquerón y Asunción.
- ✓ La mayor incidencia se reporta en Alto Paraguay, con 2.886 casos /100.000 habitantes

Dengue

CASOS Y SOSPECHAS DE DENGUE – SE 01 a SE 45/ 2023

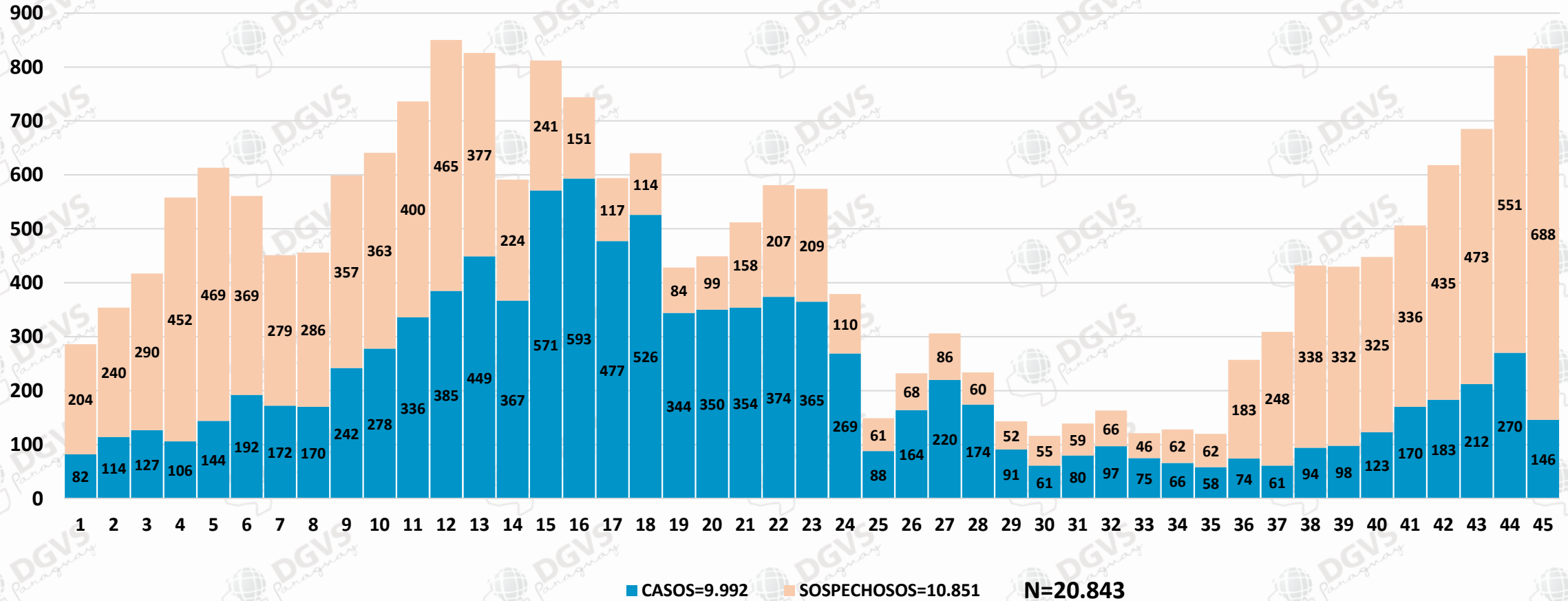

Chikungunya

Chikungunya

CASOS Y SOSPECHAS DE CHIKUNGUNYA – SE 40/2022 a SE 45/2023

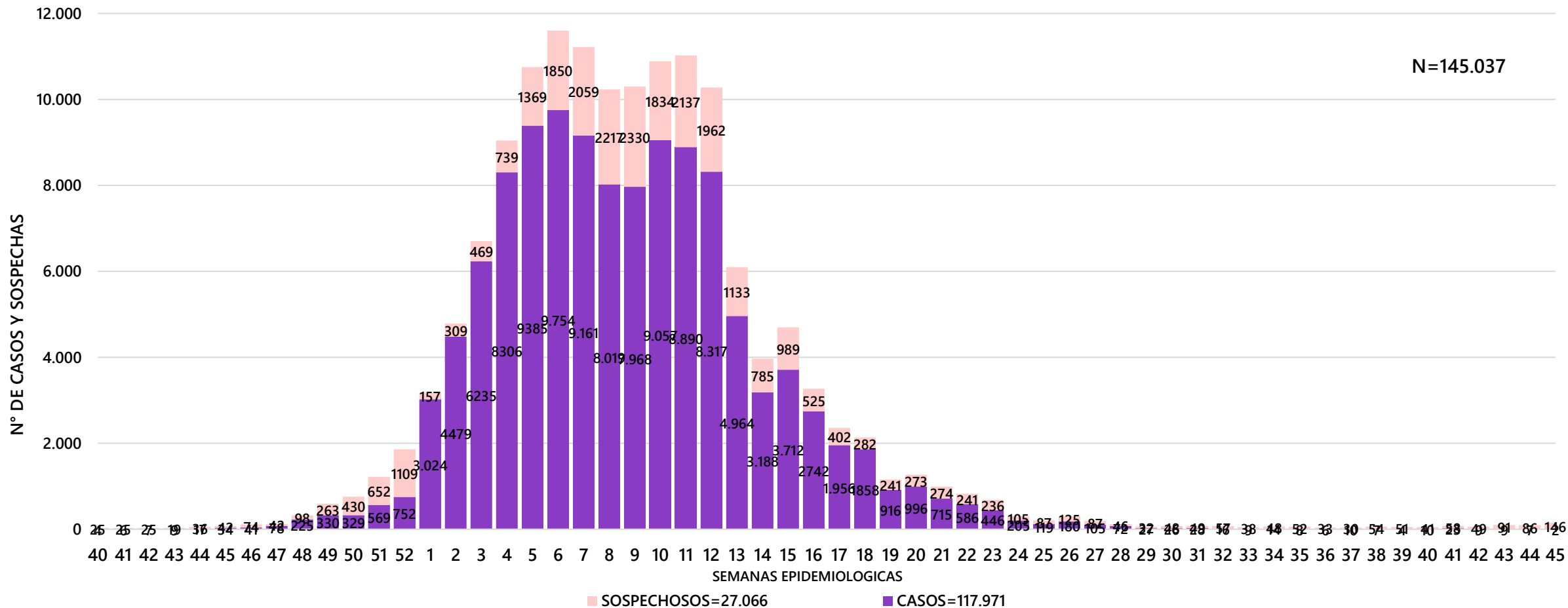

Chikungunya

ULTIMAS 3 SEMANAS – SE 43, 44 Y 45

DEPARTAMENTO	CASOS	SOSPECHOSOS	TOTAL
CENTRAL	10	69	79
ASUNCION	2	40	42
PARAGUARI	1	18	19
ITAPUA	1	14	15
BOQUERON	1	10	11
PTE. HAYES	1	0	1
ALTO PARANA	1	25	26
GUAIRA	1	16	17
CAAGUAZU	0	94	94
CORDILLERA	0	11	11
CONCEPCION	0	11	11
AMAMBAY	0	6	6
CAAZAPA	0	4	4
SAN PEDRO	0	4	4
ÑEEMBUCU	0	1	1
ALTO PARAGUAY	0	0	0
MISIONES	0	0	0
CANINDEYU	0	0	0
TOTAL	18	323	341

- 67% de los casos están concentrados en Central y Asunción.
- Todas las regiones, excepto Alto Paraguay, Misiones y Canindeyú registran notificaciones
- Sin casos de CHIK: Caaguazú, Cordillera, Concepción, Amambay, Caazapá, San Pedro, Ñeembucú, Alto Paraguay, Misiones y Canindeyú.



Chikungunya

NOTIFICACIONES, CASOS E INCIDENCIA ACUMULADA – SE 01 A SE 45

DEPARTAMENTOS	CASOS	SOSPECHOSOS	TOTAL	INCIDENCIA
CENTRAL	55.512	14.294	69.806	2.998
ASUNCION	22.774	2.902	25.676	4.927
ALTO PARANA	6.598	1.909	8.507	984
PARAGUARI	4.707	549	5.256	1.998
GUAIRA	3.601	282	3.883	1.653
AMAMBAY	3.413	70	3.483	1.937
CAAGUAZU	3.405	901	4.306	739
CORDILLERA	3.313	488	3.801	1177
CONCEPCION	2.212	335	2.547	957
SAN PEDRO	2.209	800	3.009	667
ITAPUA	2.020	54	2.074	323
PTE. HAYES	1.740	271	2.011	1491
MISIONES	1.100	325	1.425	1.070
CANINDEYU	1001	394	1395	562
CAAZAPA	697	34	731	366
BOQUERON	678	202	880	1248
ÑEEMBUCU	433	382	815	889
ALTO PARAGUAY	157	34	191	990
TOTAL	115.570	24.226	139.796	1.850

- En lo que va del 2023, totalizan **115.570 casos de ChikV.**
- El 73% de los casos corresponden a tres regiones: Central, Asunción y Alto Paraná.

Vigilancia de hospitalizados.

Dirección de Vigilancia y Respuesta a Emergencias en Salud

Arbovirosis. Vigilancia de Hospitalizados - Últimas 3 SE - SE 43 a la SE 45* . Año 2023



MINISTERIO DE
SALUD PÚBLICA Y
BIENESTAR SOCIAL
PARAGUAY



Hospitalizados según clasificación. SE 43 a la SE 45* . Paraguay. Año 2023

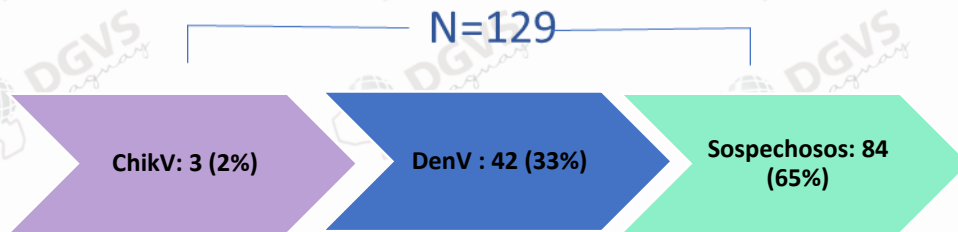
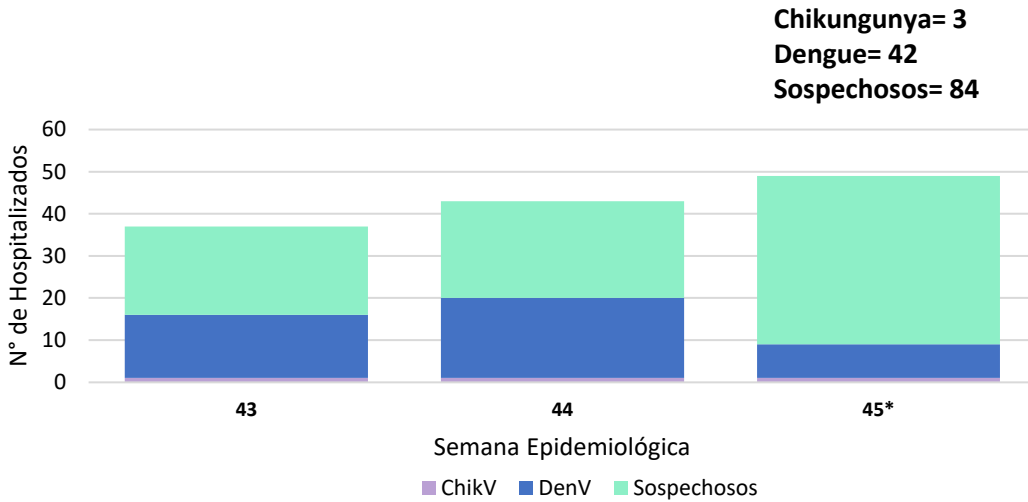

De las 42 hospitalizaciones con diagnóstico para DenV:

4 corresponden a Dengue1 (Central (1), Concepción (1), Caaguazú (1), Itapúa (1)) y **15 a Dengue2** (Asunción(1), Caaguazú (1), Canindeyú (1), Central(7), Ñeembucú (1), Paraguairí (1), Pte. Hayes (1) y San Pedro(2)).

De las **129** notificaciones el grupo de edad más afectado es de **10 a 14 años representando el 15% (19/129)**, seguido del grupo de **5 a 9 años, con 6% (8/129)**. La **mediana** de edad es de **8 años**, en el rango hasta los 18 años.

De los **42 casos de dengue**, el grupo de edad más afectado es de **10 a 14 años con el 21% (9/42)**.

El **25% (32/129)** se registra en el departamento **Central** de los cuales los distritos con mayor número son: **Lambaré(10)**, **Capiatá (6)** estos representan el **50% (16/42)**, en tanto que **Asunción registra el 18% (23/129)**, **Paraguairí e Itapúa 9% (11/129)**.

Los departamentos de Amambay y Misiones no registraron notificaciones de pacientes hospitalizados en las últimas 3 S.E

Hospitalizados. Sospechosos y casos de DenV, ChikV. Departamentos con hasta 3 notificaciones en el periodo de la SE 43 a la SE45*

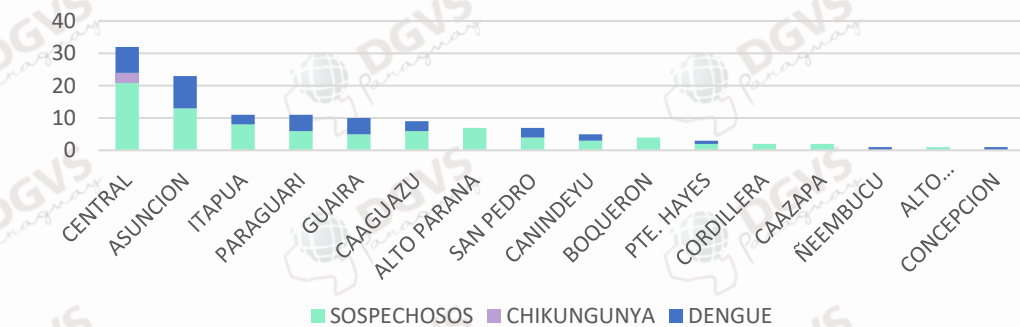

*Los datos están sujetos a modificaciones, según la dinámica de clasificación final.

Vigilancia de la Mortalidad

Dirección de Vigilancia y Respuesta a Emergencias en Salud

Curva de notificaciones de fallecidos desde la SE 1 a la SE 45 (2023) Fallecidos por Dengue, Chikungunya y Zika.

Curva de Fallecidos Confirmados y Probables por CHIKV y DENV SE 1 a la SE 45 - 2023,
Paraguay

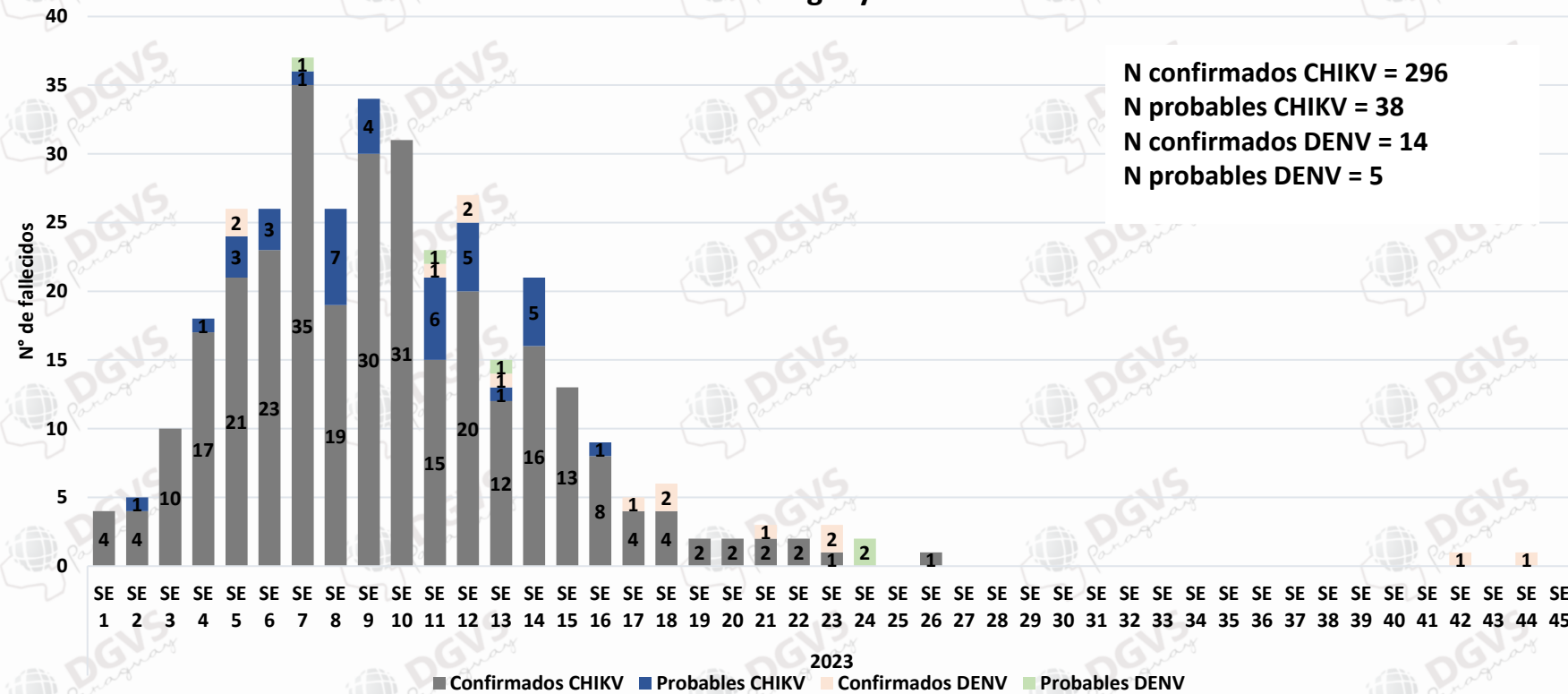

N confirmados CHIKV = 296
N probables CHIKV = 38
N confirmados DENV = 14
N probables DENV = 5

334 Defunciones confirmadas y probables de **CHIKV**

19 Defunciones confirmadas y probables de **DENV**

105 Defunciones en investigación

1147 Defunciones descartadas

El análisis se realiza según semana epidemiológica de fecha de inicio de síntomas.

**Datos parciales sujetos a modificación*

¡Muchas gracias!

Material elaborado por equipos técnicos de:



DIVET

Dirección de Vigilancia de Enfermedades Transmisibles
DGVS - MSPBS



DIRECCIÓN DE VIGILANCIA Y RESPUESTA A EMERGENCIAS EN SALUD PÚBLICA



DIRECCIÓN DEL CENTRO NACIONAL DE INFORMACIÓN EPIDEMIOLÓGICA Y VIGILANCIA DE LA SALUD
DGVS - MSPBS



Programa Nacional de Enfermedades Vectoriales



VIGILANCIA DE LA MORTALIDAD



VE y C – DGVS
Vigilancias Especiales y Centinela

Paraguay