

Sala de Situación

Arbovirosis

Dengue, Chikungunya y Zika

Año 2023

Datos actualizados a SE 47 (25 de noviembre)
Fecha de publicación: 01 de diciembre del 2023

Programa de Enfermedades Vectoriales

Dirección de Vigilancia de Enfermedades Transmisibles

ARBOVIROSIS – ULTIMAS TRES SEMANAS (SE 45, 46 y 47/2023)

CLASIFICACIÓN	SE 44	SE 45	SE 46	ÚLTIMAS TRES SE
CASOS CHIKUNGUNYA	8	4	1	13
CASOS DENGUE	289	327	179	795
CASOS ZIKA	0	0	0	0

CLASIFICACIÓN	SE 45	SE 46	SE 47	ÚLTIMAS TRES SE
CASOS CHIKUNGUNYA	4	5	0	9
CASOS DENGUE	376	466	209	1.051
CASOS ZIKA	0	0	0	0

DATOS ACUMULADOS SE 01 a SE 47/2023
 DENGUE: 10.925
 CHIKUNGUNYA: 115.531
 ZIKA: 0

Dengue

Dengue

CASOS Y SOSPECHAS DE DENGUE A NIVEL PAIS – SE 25 A SE 47/2023

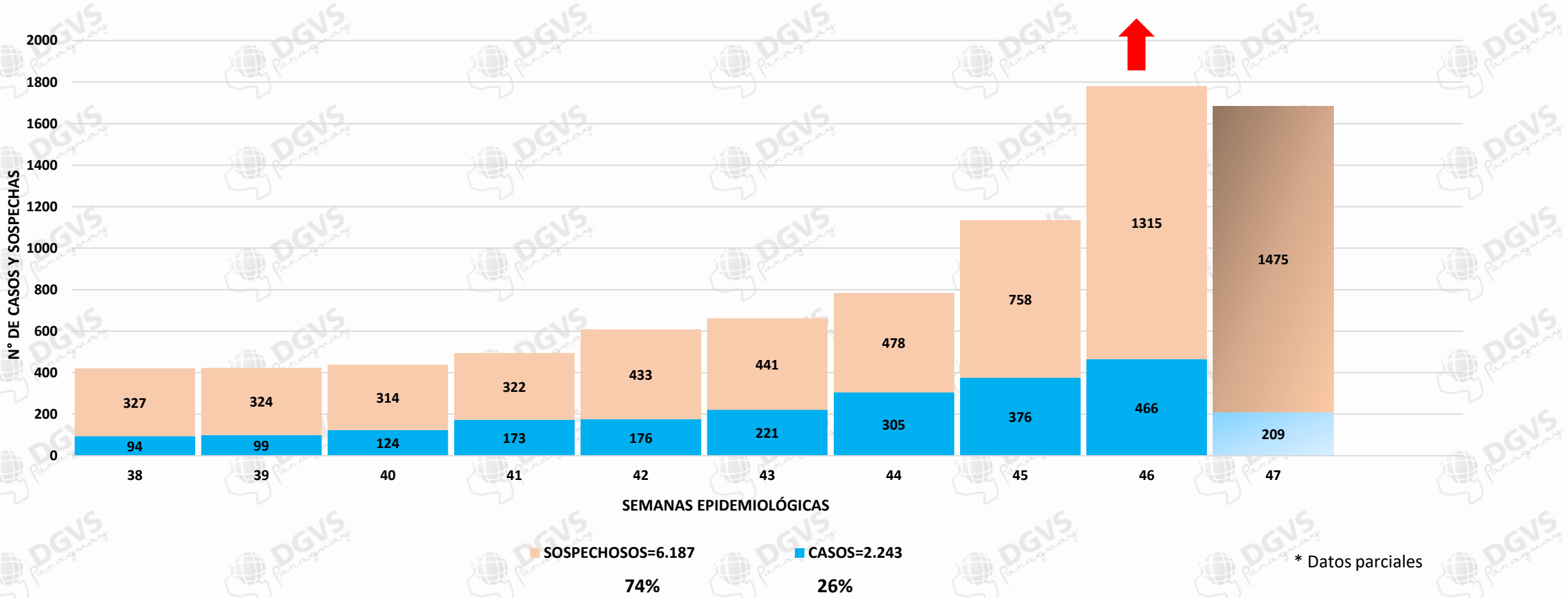

Dengue

DATOS ACUMULADOS SE 01 a SE 47

DEN-1	DEN-2	TOTAL MUESTRAS
1.339	1.876	3.215

Del total de muestras procesadas en el año, el 58% corresponden a DEN-2.

DEPARTAMENTOS	DENGUE-1	DENGUE-2	TOTAL
CENTRAL	187	683	870
BOQUERON	330	236	566
ASUNCION	76	331	407
CONCEPCION	194	29	223
SAN PEDRO	101	81	182
CAAGUAZU	46	101	147
ÑEEMBUCU	59	61	120
ALTO PARAGUAY	97	5	102
PTE. HAYES	32	67	99
MISIONES	12	82	94
CORDILLERA	41	49	90
ITAPUA	45	40	85
PARAGUARI	20	50	70
CANINDEYU	37	18	55
GUAIRA	16	36	52
AMAMBAY	28	1	29
ALTO PARANA	15	5	20
CAAZAPA	3	1	4
TOTAL	1.339	1.876	3.215

Circulación de serotipos. Últimas tres semanas (SE 45, 46 y 47)

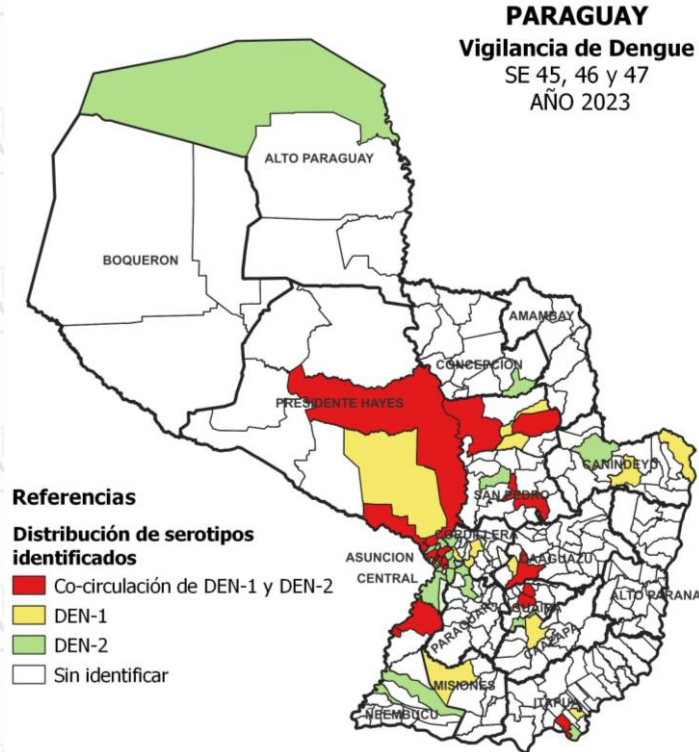

DEPARTAMENTOS	DENGUE-1	DENGUE-2	TOTAL
CENTRAL	15	106	121
CAAGUAZU	28	54	82
ÑEEMBUCU	13	39	52
ASUNCION	3	35	38
PTE. HAYES	13	21	34
SAN PEDRO	16	12	28
GUAIRA	6	9	15
ITAPUA	2	7	9
CANINDEYU	6	2	8
CORDILLERA	4	1	5
MISIONES	2		2
PARAGUARI		2	2
ALTO PARAGUAY	1		1
CONCEPCION		1	1
CAAZAPA	1		1
TOTAL GENERAL	109	290	399

Dengue

ÚLTIMAS TRES SEMANAS (SE 45, 46 Y 47)



PARAGUAI
TESAI HA TEKOK
PORAVE
MOTENONDEHA



DEPARTAMENTOS	CASOS	SOSPECHOSOS	TOTAL
CENTRAL	258	1.159	1.418
CAAGUAZU	166	356	522
ITAPUA	142	222	364
ASUNCION	107	470	577
SAN PEDRO	69	319	388
PTE. HAYES	57	179	236
ÑEEMBUCU	56	112	168
GUAIRA	46	133	179
PARAGUARI	45	161	206
CORDILLERA	46	106	152
CANINDEYU	20	126	146
CONCEPCION	15	37	52
ALTO PARANA	6	69	75
MISIONES	7	31	38
AMAMBAY	6	13	19
CAAZAPA	2	24	26
BOQUERON	2	10	12
ALTO PARAGUAY	1	21	22
TOTAL	1.051	3.548	4.599

717 NOTIF HIS (16 REGIONES)
CENTRAL 34% (LUQUE)
CAAGUAZU 21%
CAPITAL 20%
NO NOTIF HIS: Canindeyú y
Alto Paraguay

Casos y sospechas de dengue por Distritos

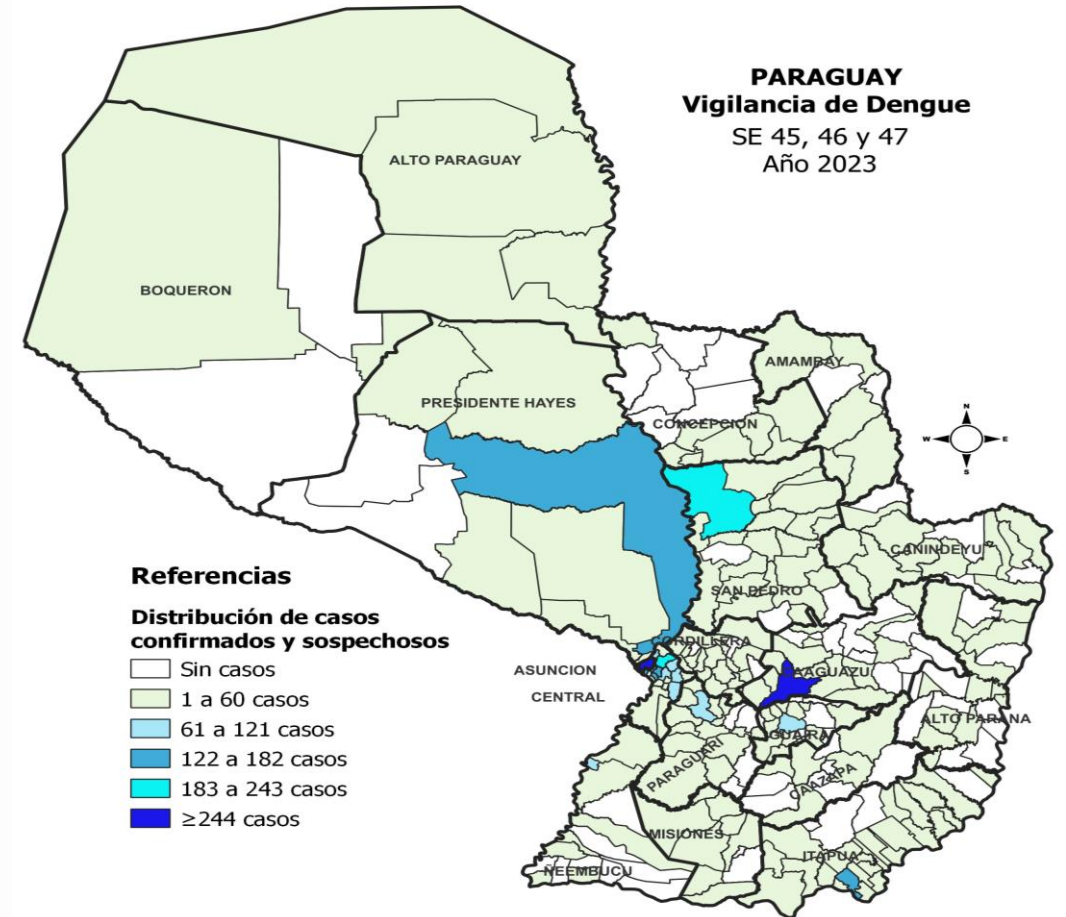

- 64 % de los casos provienen de Central, Caaguazú, Itapúa y Asunción.
- Todas las regiones registran casos confirmados en las últimas tres semanas epidemiológicas.

Dengue

DATOS ACUMULADOS DEL AÑO 2023. SE 01 A SE 47.

DEPARTAMENTOS	CASOS	SOSPECHOSOS	TOTAL	INCIDENCIA
CENTRAL	2.778	5.287	8.065	346
BOQUERON	1.406	552	1.958	2.777
ASUNCION	1.131	1.672	2.803	538
ITAPUA	995	494	1.489	231
PTE. HAYES	782	579	1.361	1.009
CONCEPCION	716	418	1.134	427
CORDILLERA	571	252	823	251
SAN PEDRO	449	1.175	1.624	360
CAAGUAZU	431	825	1.256	699
AMAMBAY	345	58	403	224
MISIONES	295	579	874	656
GUAIRA	274	443	717	305
PARAGUARI	218	361	579	220
ALTO PARAGUAY	198	372	570	2.954
ÑEEMBUCU	136	152	288	313
CANINDEYU	107	460	567	228
ALTO PARANA	78	260	338	39
CAAZAPA	15	69	84	42
TOTAL	10.925	14.010	24.935	330

/100.000 hab

- El 58% de los casos se concentran en Central, Boquerón, Asunción e Itapúa.
- La mayor incidencia de casos se da en el departamento de Alto Paraguay (2.954 casos por cada 100.000 Habitantes).
- La incidencia total a nivel país es 330.

Dengue

CASOS Y SOSPECHAS DE DENGUE – SE 01 a SE 47/ 2023

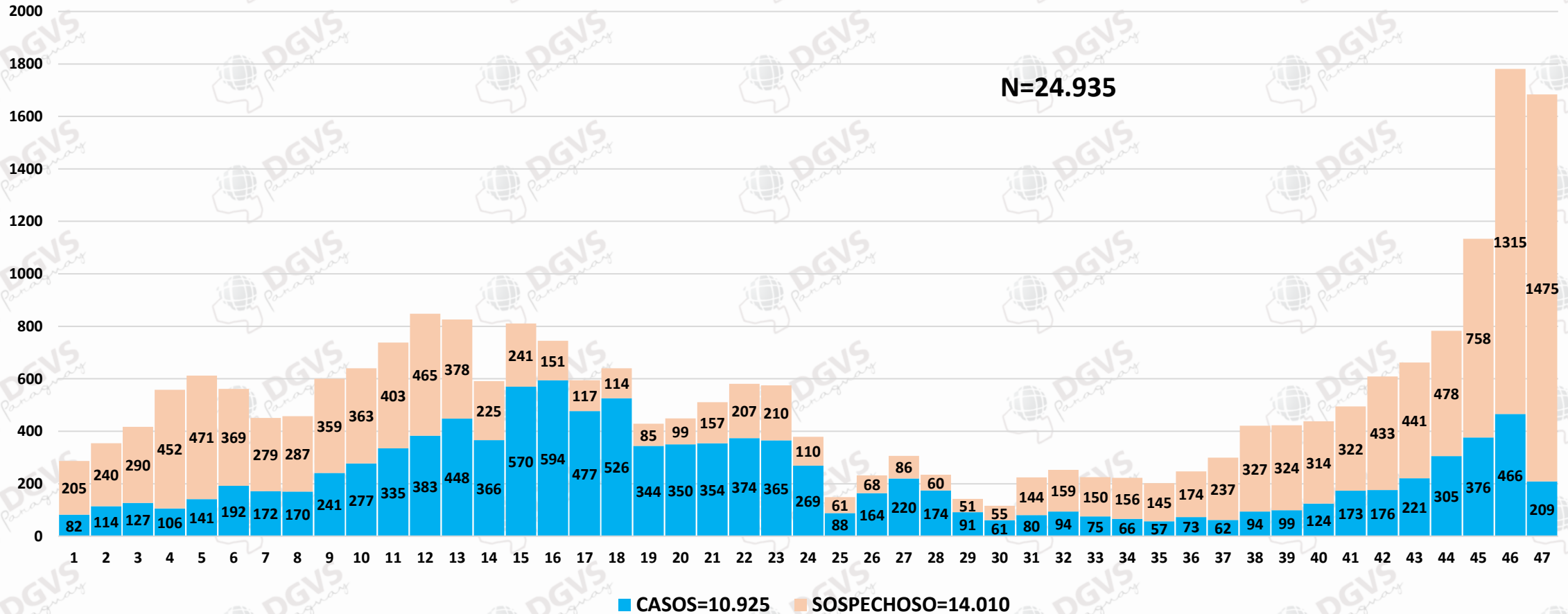

Chikungunya

Chikungunya

CASOS Y SOSPECHAS DE CHIKUNGUNYA – SE 40/2022 a SE 47/2023

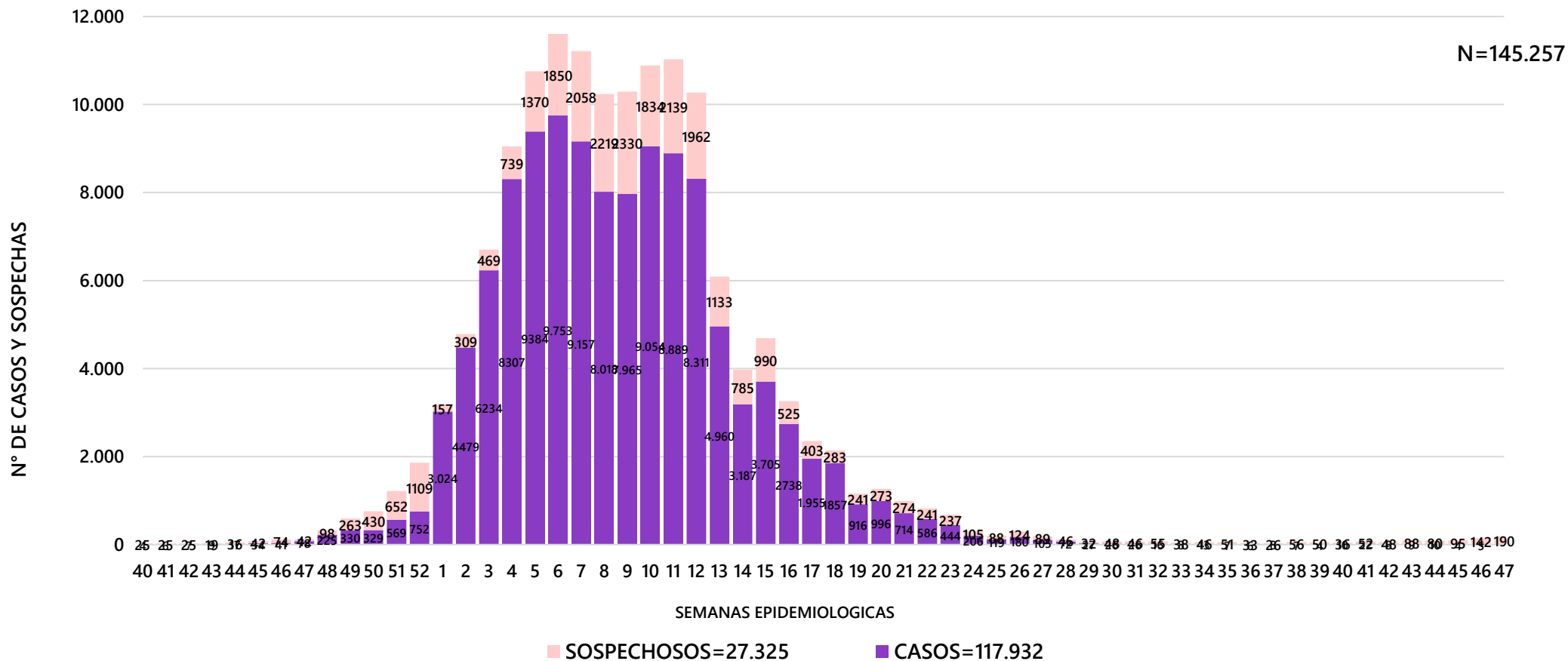

Chikungunya

ULTIMAS 3 SEMANAS – SE 45, 46 Y 47

DEPARTAMENTO	CASOS	SOSPECHOSOS	TOTAL
GUAIRA	3	5	8
CENTRAL	2	148	150
CORDILLERA	2	10	12
CAAGUAZU	1	102	103
ITAPUA	1	29	30
ASUNCION	0	50	50
PARAGUARI	0	41	41
ALTO PARANA	0	24	24
SAN PEDRO	0	11	11
CAAZAPA	0	3	3
AMAMBAY	0	2	2
ÑEEMBUCU	0	2	2
CONCEPCION	0	0	0
PDTE. HAYES	0	0	0
MISIONES	0	0	0
CANINDEYU	0	0	0
BOQUERON	0	0	0
ALTO PARAGUAY	0	0	0
TOTAL	9	427	436

Notif HIS: 20 (5%)
5 Regiones Notif

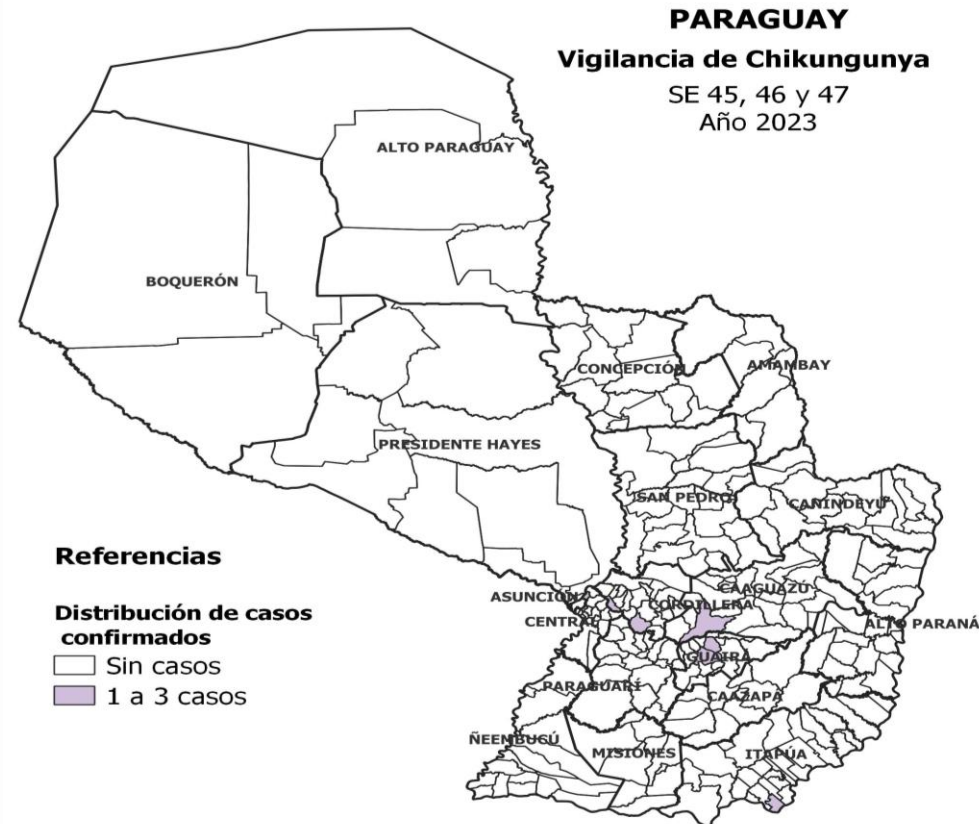

- 78% de los casos están concentrados en Guairá, Central y Cordillera.
- Todas las regiones, excepto Concepción, Pdte. Hayes. Misiones, Canindeyú, Boquerón y Alto Paraguay, presentan notificaciones.
- Sin casos de CHIK: Asunción, Paraguari, Alto Paraná, San Pedro, Caazapá, Amambay, Ñeembucú, Concepción. Pdte. Hayes, Misiones, Canindeyú, Boquerón y Alto Paraguay.

Chikungunya

NOTIFICACIONES, CASOS E INCIDENCIA ACUMULADA – SE 01 A SE 47

DEPARTAMENTOS	CASOS	SOSPECHOSOS	TOTAL	INCIDENCIA
CENTRAL	55.501	14.401	69.902	3.002
ASUNCION	22.763	2.918	25.681	4.928
ALTO PARANA	6.598	1.918	8.516	985
PARAGUARI	4.707	579	5.286	2.009
GUAIRA	3.604	274	3.878	1.651
AMAMBAY	3.412	67	3.479	1.935
CORDILLERA	3.313	496	3.809	1.179
CAAGUAZU	3.406	979	4.385	753
SAN PEDRO	2.209	820	3.029	672
CONCEPCION	2.212	325	2.537	954
ITAPUA	2.019	74	2.093	326
PTE. HAYES	1.738	271	2.009	1489
CANINDEYU	1.001	394	1.395	562
MISIONES	1099	325	1424	1.069
CAAZAPA	696	33	729	365
BOQUERON	663	194	857	1.216
ÑEEMBUCU	433	382	815	889
ALTO PARAGUAY	157	34	191	990
TOTAL	115.531	24.484	140.015	1.853

- En lo que va del 2023, totalizan **115.531 casos de ChikV**.
- El 73% de los casos corresponden a tres regiones: Central, Asunción y Alto Paraná.

No se incluye 1 sospechoso SD de Depto.

Vigilancia de hospitalizados.

Dirección de Vigilancia y Respuesta a Emergencias en Salud

Dengue. Vigilancia de Hospitalizados - Últimas 3 SE - SE 45 a la SE 47* . Año 2023

Hospitalizados según clasificación. SE 45 a la SE 47* . Paraguay. Año 2023

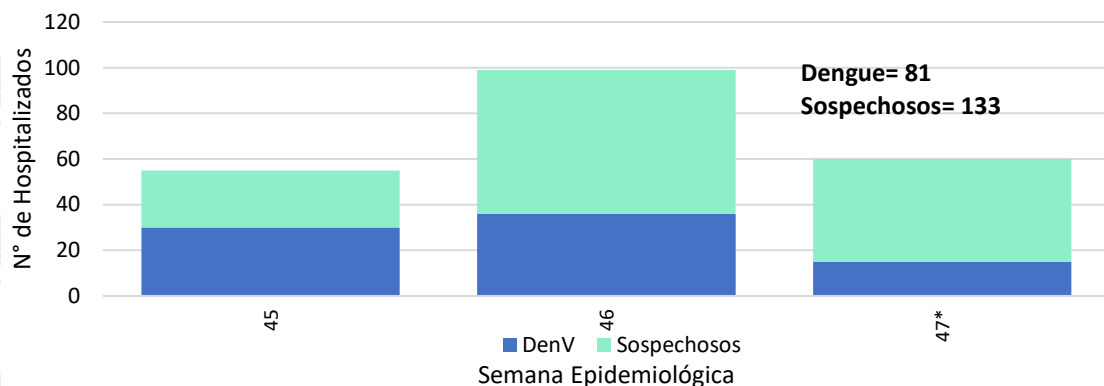

De los **81** casos el grupo de edad más afectado es de **10 a 14 años** representando el **16% (13/81)**.

La **mediana** de edad es de **7 años**, en el rango de 0 hasta los 18 años. El **29% (61/214)** se registra en el departamento **Central** de los cuales los distritos con mayor número son: **Lambaré(10)** y **Capiatá (5)**, en tanto que **Asunción registra el 21% (46/214)** e **Itapúa 9% (20/214)**.

Los departamentos de **Concepción, Boquerón y Misiones** no registraron notificaciones de pacientes hospitalizados en las últimas 3 S.E

Hospitalizados. Sospechosos y casos de DenV. Departamentos con hasta 3 notificaciones en el periodo de la SE 45 a la SE47*

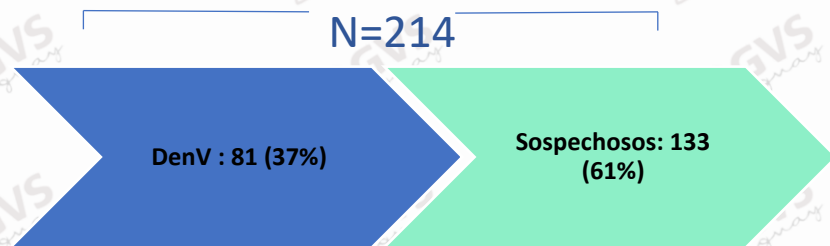
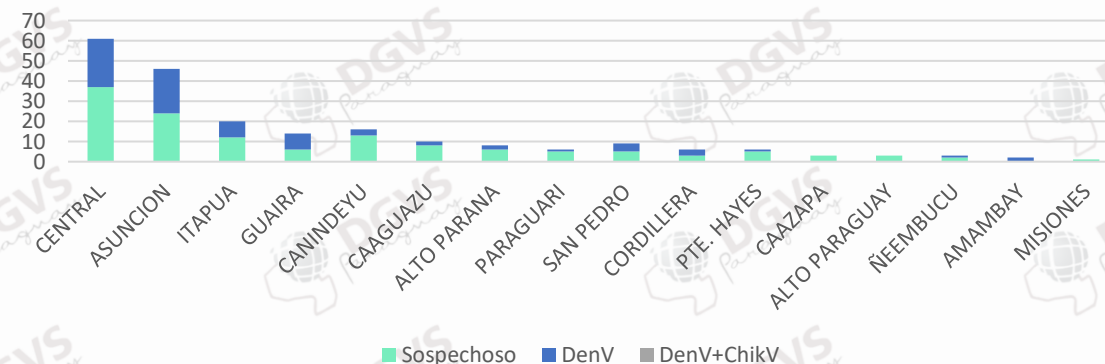

De las **81** hospitalizaciones con diagnóstico para DenV: **4 corresponden a Dengue1** (Asunción (1), Canindeyú (1), Pte. Hayes (1), San Pedro (1)) y **25 a Dengue2** (Asunción(7), Canindeyú (1), Central(15), Guaira (1) y San Pedro (1)).

*Los datos están sujetos a modificaciones, según la dinámica de clasificación final.

Vigilancia de la Mortalidad

Dirección de Vigilancia y Respuesta a Emergencias en Salud

Curva de notificaciones de fallecidos desde la SE 1 a la SE 47 (2023) Fallecidos por Dengue, Chikungunya y Zika.

Curva de Fallecidos Confirmados y Probables por CHIKV y DENV SE 1 a la SE 47 -
2023, Paraguay

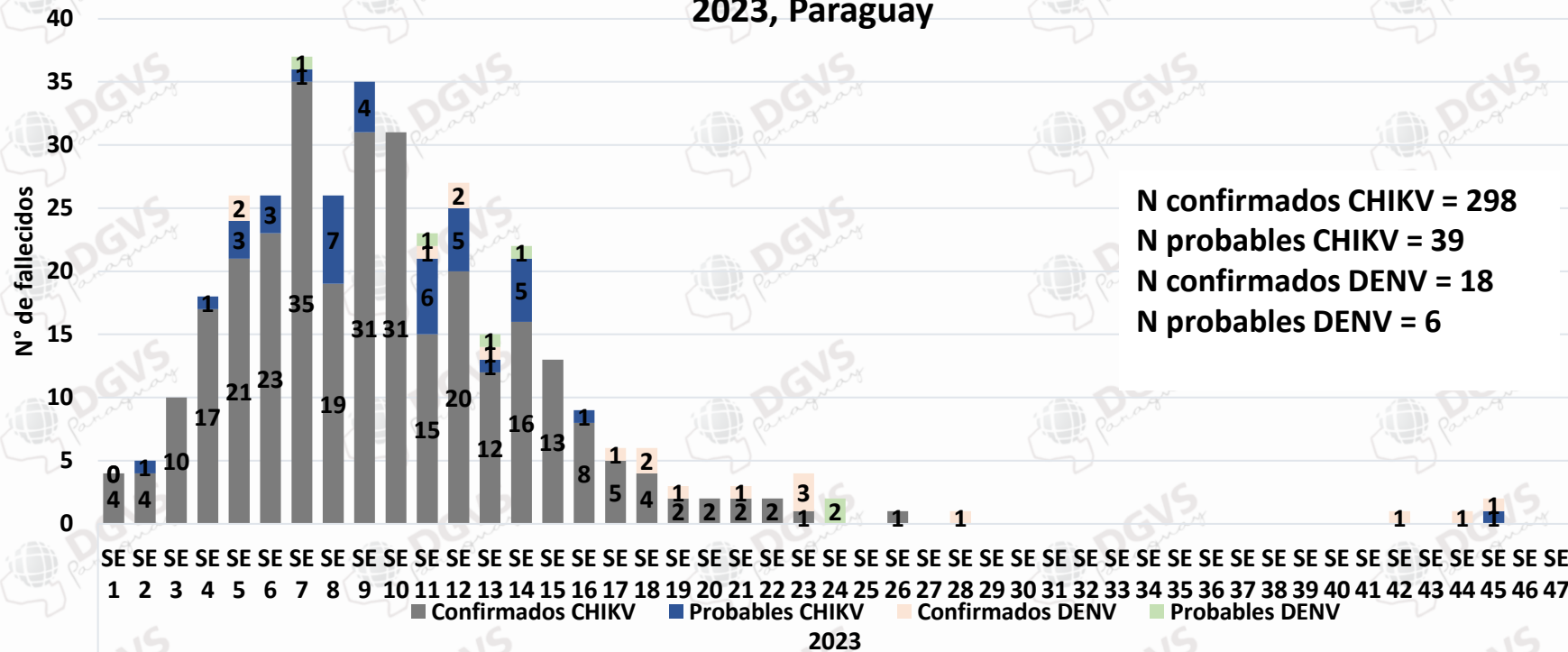

N confirmados CHIKV = 298
N probables CHIKV = 39
N confirmados DENV = 18
N probables DENV = 6

337 Defunciones confirmadas y probables de **CHIKV**

24 Defunciones confirmadas y probables de **DENV**

94 Defunciones en **investigación**

1199 Defunciones **descartadas**

El análisis se realiza según semana epidemiológica de fecha de inicio de síntomas.

**Datos parciales sujetos a modificación*

Material elaborado por equipos técnicos de:



DIVET

Dirección de Vigilancia de Enfermedades Transmisibles
DGVS - MSPBS



DIRECCIÓN DE VIGILANCIA Y RESPUESTA A EMERGENCIAS EN SALUD PÚBLICA



DIRECCIÓN DEL CENTRO NACIONAL DE INFORMACIÓN EPIDEMIOLÓGICA Y VIGILANCIA DE LA SALUD
DGVS - MSPBS



Programa Nacional de Enfermedades Vectoriales



VIGILANCIA DE LA MORTALIDAD



VE y C - DGVS
Vigilancias Especiales y Centinela

Paraguay