

Sala de Situación

Arbovirosis

Dengue, Chikungunya y Zika

Año 2023

Datos actualizados a SE 48 (02 de diciembre)
Fecha de publicación: 11 de diciembre del 2023

Programa de Enfermedades Vectoriales

Dirección de Vigilancia de Enfermedades Transmisibles

ARBOVIROSIS – ULTIMAS TRES SEMANAS (SE 46, 47 y 48/2023)

COMPARATIVO SE 47

CLASIFICACIÓN	SE 45	SE 46	SE 47	ÚLTIMAS TRES SE
CASOS CHIKUNGUNYA	4	5	0	9
CASOS DENGUE	376	466	209	1.051
CASOS ZIKA	0	0	0	0

RESUMEN SE 48

CLASIFICACIÓN	SE 46	SE 47	SE 48	ÚLTIMAS TRES SE
CASOS CHIKUNGUNYA	15	6	0	21
CASOS DENGUE	537	577	133	1.247
CASOS ZIKA	0	0	0	0

DATOS ACUMULADOS SE 01 a SE 48/2023
DENGUE: 11.492
CHIKUNGUNYA: 115.548
ZIKA: 0

Dengue

Dengue

CASOS Y SOSPECHAS DE DENGUE A NIVEL PAIS – SE 38 A SE 48/2023

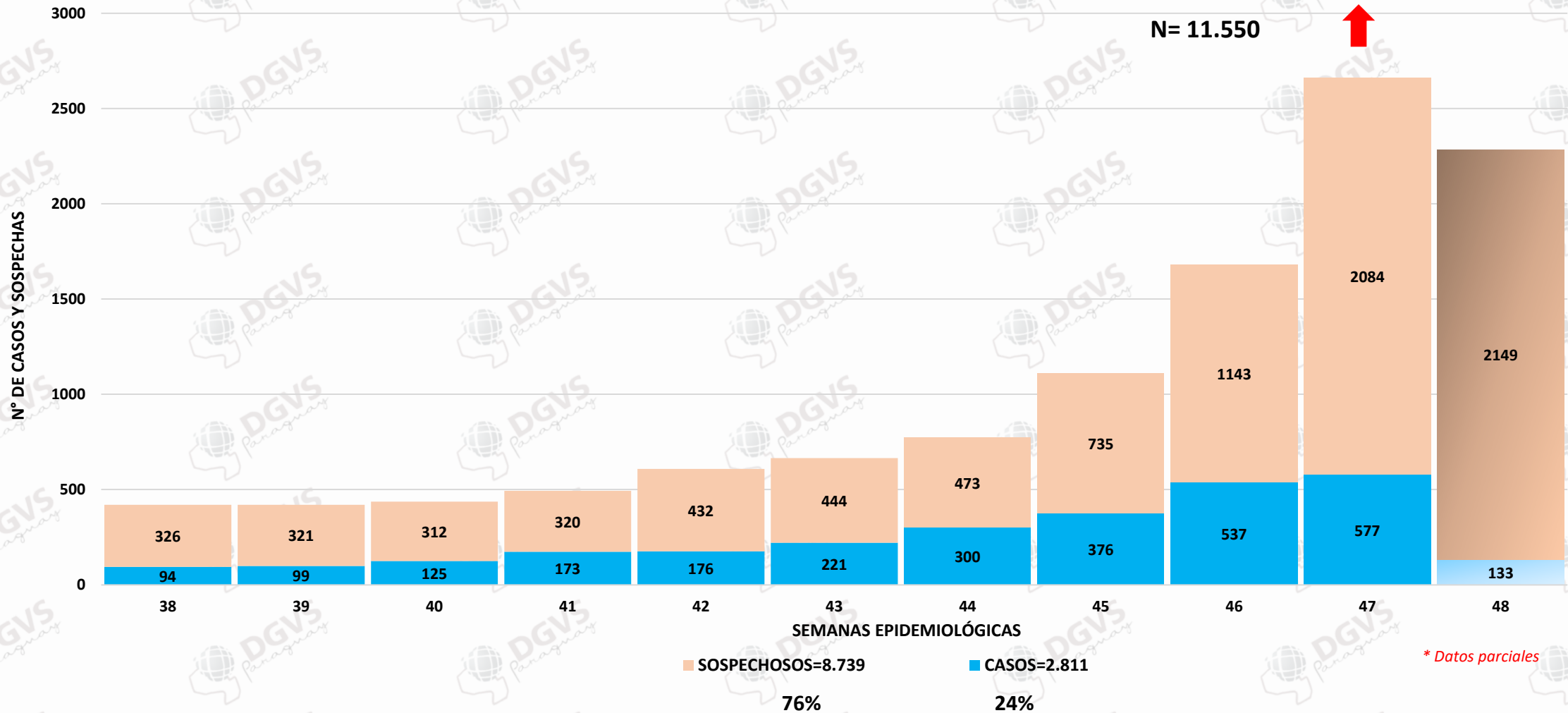

Dengue

DATOS ACUMULADOS SE 01 a SE 48

DEN-1	DEN-2	TOTAL
1.368	2.124	3.492

Del total de muestras procesadas en el año, el 61% corresponden a DEN-2.

DEPARTAMENTO	DENGUE-1	DENGUE-2	TOTAL
BOQUERON	331	236	567
CENTRAL	195	772	967
CONCEPCION	194	33	227
SAN PEDRO	103	84	187
ALTO PARAGUAY	97	6	103
ASUNCION	77	372	449
ÑEEMBUCU	59	80	139
ITAPUA	55	70	125
CAAGUAZU	46	124	170
CANINDEYU	41	19	60
CORDILLERA	41	57	98
PTE. HAYES	32	76	108
AMAMBAY	28	1	29
PARAGUARI	20	54	74
GUAIRA	19	48	67
ALTO PARANA	15	6	21
MISIONES	12	85	97
CAAZAPA	3	1	4
TOTAL	1.368	2.124	3.492

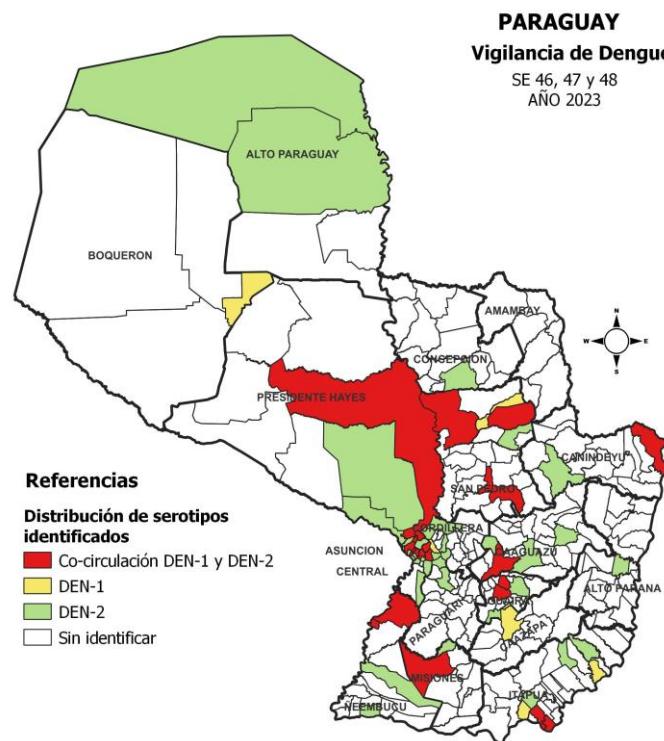

Circulación de serotipos. Últimas tres semanas
(SE 46, 47 y 48)

DEPARTAMENTO	DENGUE-1	DENGUE-2	TOTAL
CENTRAL	14	132	146
CAAGUAZU	13	36	49
ITAPUA	11	31	42
ÑEEMBUCU	9	40	49
PTE. HAYES	9	20	29
SAN PEDRO	9	6	15
GUAIRA	5	15	20
CANINDEYU	4	2	6
ASUNCION	3	56	59
MISIONES	2	3	5
CAAZAPA	1		1
BOQUERON	1		1
CORDILLERA	1	8	9
PARAGUARI		5	5
ALTO PARANA		1	1
ALTO PARAGUAY		2	2
CONCEPCION		4	4
TOTAL	82	361	443

Dengue

ÚLTIMAS TRES SEMANAS (SE 46, 47 Y 48)



PARAGUAI
TESAI HA TEKOK
PORAVE
MOTENONDEHA



DEPARTAMENTO	CASOS	SOSPECHAS	TOTAL
CENTRAL	365	1.751	2.116
ITAPUA	171	386	557
ASUNCION	154	694	848
CAAGUAZU	148	701	849
PARAGUARI	68	250	318
CORDILLERA	62	146	208
PTE. HAYES	53	251	304
ÑEEMBUCU	51	145	196
GUAIRA	51	176	227
SAN PEDRO	45	445	490
CANINDEYU	27	151	178
CONCEPCION	19	55	74
ALTO PARANA	15	76	91
MISIONES	7	49	56
AMAMBAY	5	22	27
CAAZAPA	3	55	58
ALTO PARAGUAY	2	11	13
BOQUERON	1	12	13
TOTAL	1.247	5.376	6.623

NOTIFICACIONES : 1.310/6.623 (18 REGIONES)
CENTRAL 29% (LUQUE)
CAPITAL 22%
CAAGUAZU 18%

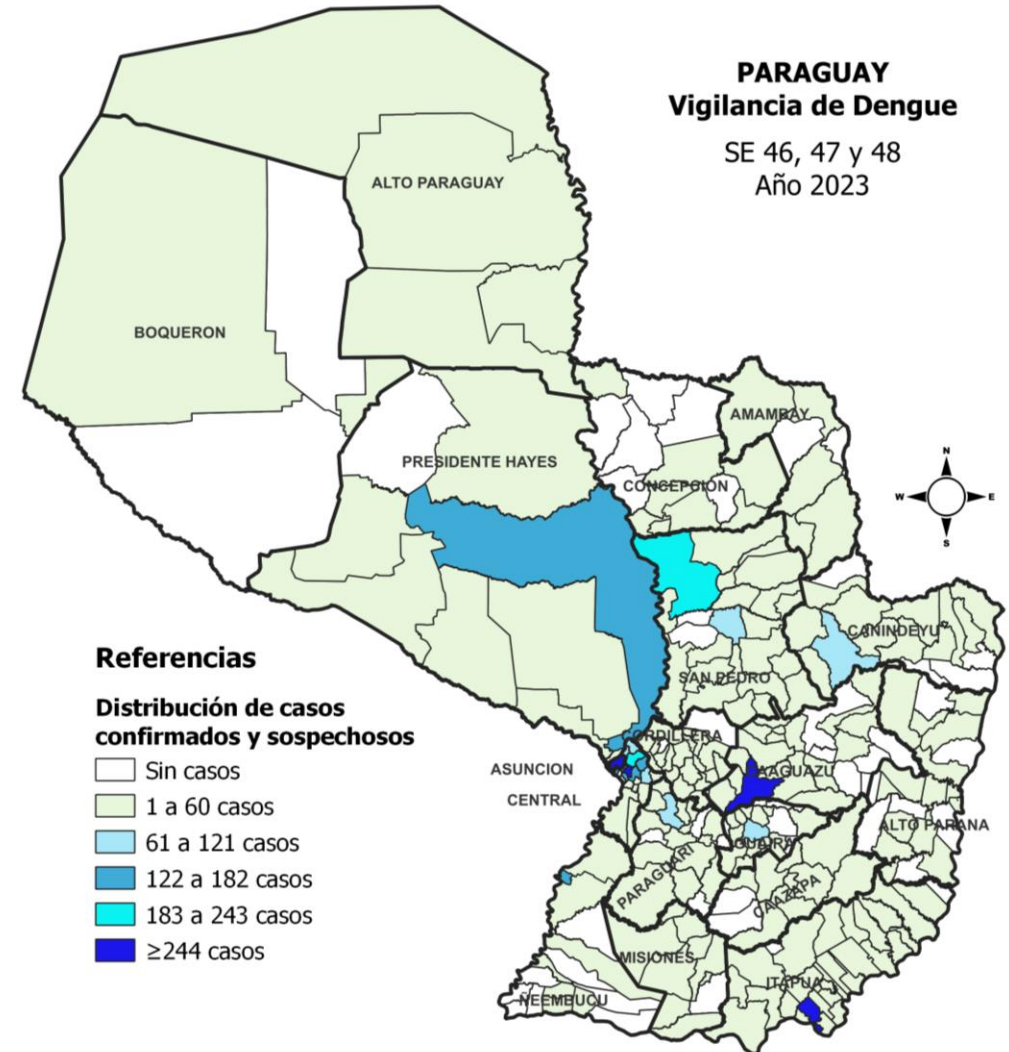

- 67 % de los casos provienen de Central, Itapúa, Asunción y Caaguazú.
- Todas las regiones registran casos confirmados en las últimas tres semanas epidemiológicas.

Dengue

DATOS ACUMULADOS DEL AÑO 2023. SE 01 A SE 48.

DEPARTAMENTO	CASOS	SOSPECHOSO	TOTAL	INCIDENCIA
CENTRAL	2.974	6.135	9.109	391
BOQUERON	1.406	553	1.959	2.779
ASUNCION	1.211	1.991	3.202	614
ITAPUA	1.059	721	1.780	277
PTE. HAYES	800	675	1.475	1.094
CONCEPCION	727	458	1.185	445
CORDILLERA	602	312	914	283
CAAGUAZU	484	1.220	1.704	292
SAN PEDRO	462	1.401	1.863	413
AMAMBAY	346	68	414	230
MISIONES	295	596	891	669
GUAIRA	294	516	810	345
PARAGUARI	252	472	724	275
ALTO PARAGUAY	199	367	566	2.933
ÑEEMBUCU	153	189	342	373
CANINDEYU	122	502	624	251
ALTO PARANA	90	284	374	43
CAAZAPA	16	108	124	62
TOTAL	11.492	16.571	28.063	371

- El 58% de los casos se concentran en Central, Boquerón, Asunción e Itapúa.
- La mayor incidencia de casos se da en el departamento de Alto Paraguay (2.933 casos por cada 100.000 Habitantes).
- La incidencia total a nivel país es 371.

Dengue

CASOS Y SOSPECHAS DE DENGUE – SE 01 a SE 48/ 2023

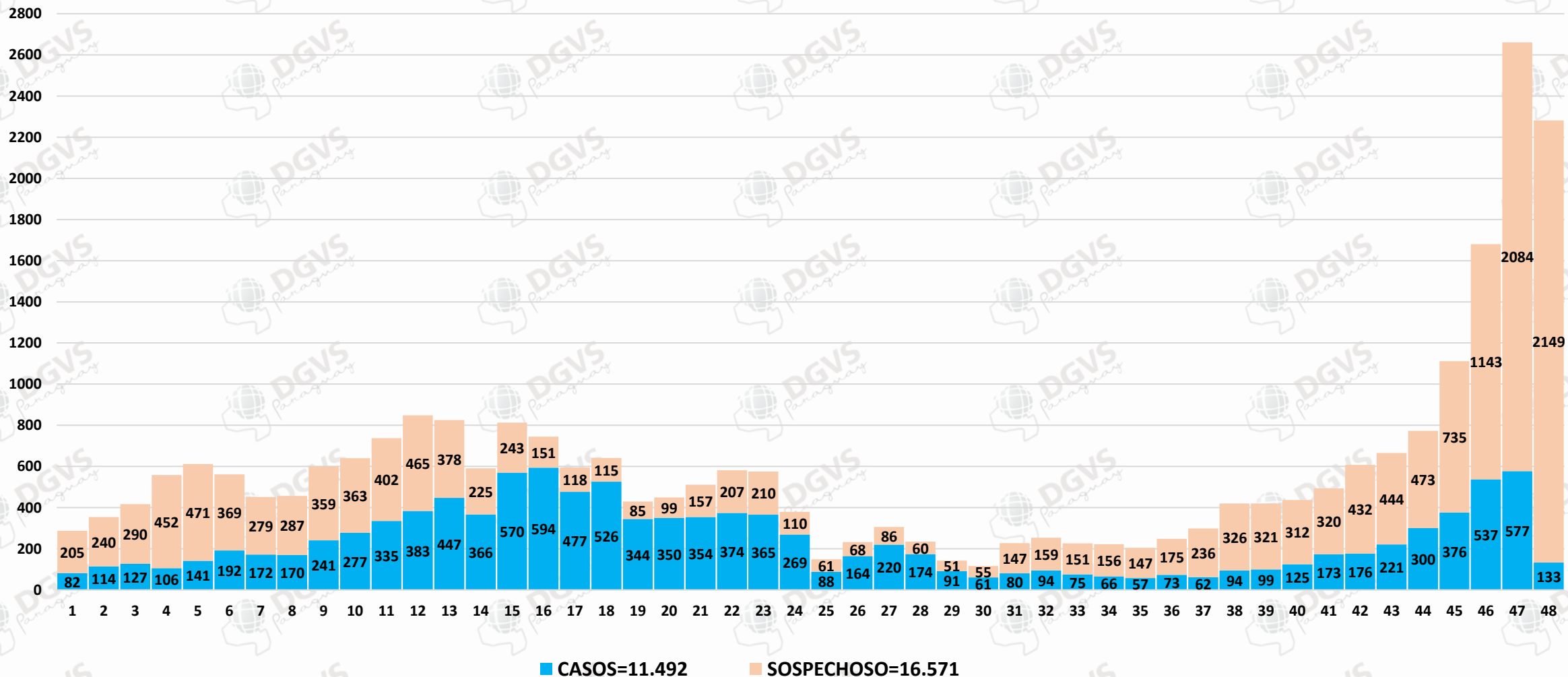

Chikungunya

Chikungunya

CASOS Y SOSPECHAS DE CHIKUNGUNYA – SE 40/2022 a SE 48/2023

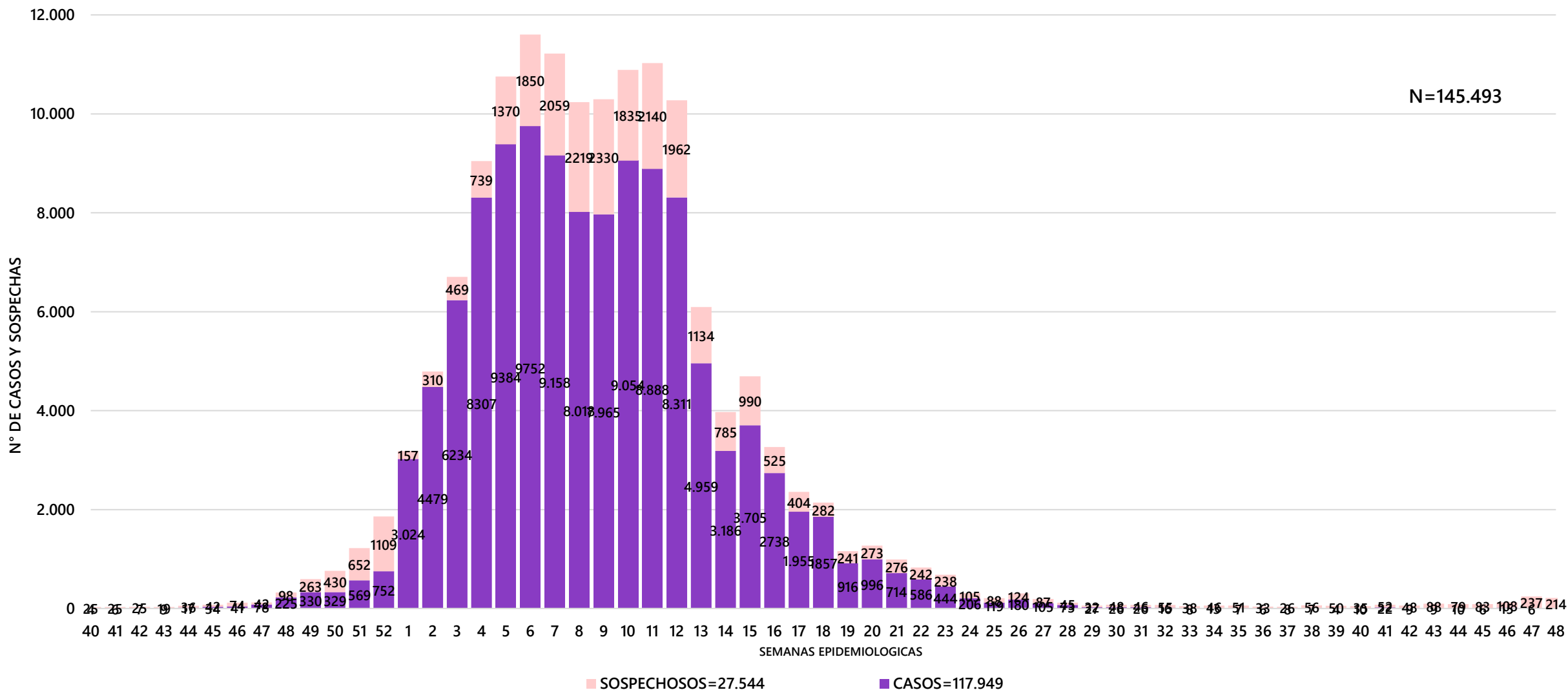

Chikungunya

ULTIMAS 3 SEMANAS – SE 46, 47 Y 48



PARAGUAI
TESAI HA TEKOK
PORAVE
MOTENONDEHA



PARAGUAY
Vigilancia de Chikungunya
SE 46, 47 y 48
Año 2023

DEPARTAMENTOS	CASOS	SOSPECHOSOS	TOTAL
CENTRAL	8	181	189
GUAIRA	3	16	19
ITAPUA	3	55	58
CAAGUAZU	2	137	139
SAN PEDRO	2	18	20
CAAZAPA	1	18	19
ASUNCION	1	47	48
CORDILLERA	1	8	9
ALTO PARANA	0	37	37
PARAGUARI	0	34	34
ÑEEMBUCU	0	3	3
AMAMBAY	0	2	2
BOQUERON	0	1	1
MISIONES	0	1	1
CONCEPCION	0	1	1
PTE. HAYES	0	0	0
CANINDEYU	0	0	0
ALTO PARAGUAY	0	0	0
TOTAL	21	559	580

NOTIF HIS: 45/580 (8%)
CENTRAL 17
ASUNCION 13
PARAGUARI 4
GUAIRÁ 3
CAAGUAZU 2
ITAPUA 2
SAN PEDRO, CAAZAPA, AMAMBAY Y MISIONES 1 CADA REGION
8 REGIONES NO NOTIFICAN (ALTO PARANA, CORDILLERA, CONCEPCION, PTE. HAYES, CANINDEYU, BOQUERON, ÑEEMBUCU Y ALTO PARAGUAY)



Referencias

Distribución de casos confirmados

- Sin casos
- 1 a 3 casos

- 67% de los casos están concentrados en Central, Guairá e Itapúa
- Todas las regiones, excepto Pde. Hayes, Canindeyú y Alto Paraguay presentan notificaciones.
- Sin casos de CHIK: Alto Paraná, Paraguarí, Ñeembucú, Amambay, Boquerón, Misiones, Concepción, Pte. Hayes, Canindeyú y Alto Paraguay.

Chikungunya

NOTIFICACIONES, CASOS E INCIDENCIA ACUMULADA – SE 01 A SE 48

DEPARTAMENTOS	CASOS	SOSPECHOSOS	TOTAL	INCIDENCIA
CENTRAL	55.511	14.451	69.962	3.005
ASUNCION	22.762	2.925	25.687	4.929
ALTO PARANA	6.597	1.938	8.535	987
PARAGUARI	4.707	574	5.281	2.007
GUAIRA	3.605	285	3.890	1.656
AMAMBAY	3.412	67	3.479	1.935
CORDILLERA	3.312	494	3.806	1.178
CAAGUAZU	3.407	1054	4.461	766
SAN PEDRO	2.211	838	3.049	676
CONCEPCION	2.211	326	2.537	954
ITAPUA	2.022	102	2.124	330
PTE. HAYES	1.739	271	2.010	1490
CANINDEYU	1.002	394	1.396	563
MISIONES	1099	326	1425	1.070
CAAZAPA	697	48	745	373
BOQUERON	664	194	858	1217
ÑEEMBUKU	433	382	815	889
ALTO PARAGUAY	157	34	191	990
TOTAL	115.548	24.703	140.251	1.856

- En lo que va del 2023, totalizan **115.548 casos de ChikV**.
- El 73% de los casos corresponden a tres regiones: Central, Asunción y Alto Paraná.

No se incluye 1 sospecho SD de Departamento

Vigilancia de hospitalizados.

Dirección de Vigilancia y Respuesta a Emergencias en Salud

Dengue. Vigilancia de Hospitalizados

Últimas 3 SE - SE 46 a la SE 48* . Año 2023

Hospitalizados según clasificación. SE 46 a la SE 48*.
Paraguay. Año 2023

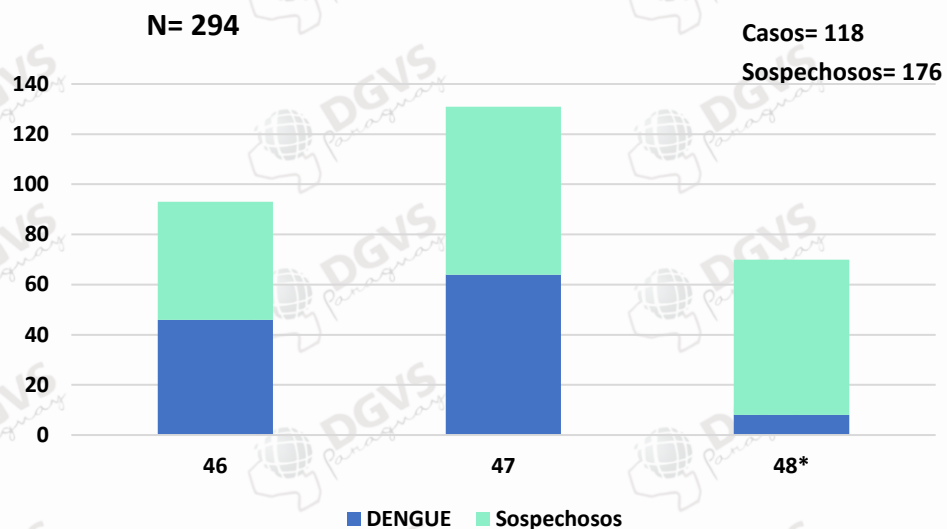

Hospitalizados. Sospechosos y casos de DenV.
Notificaciones por Departamento en el periodo de la SE 46 a la SE48*

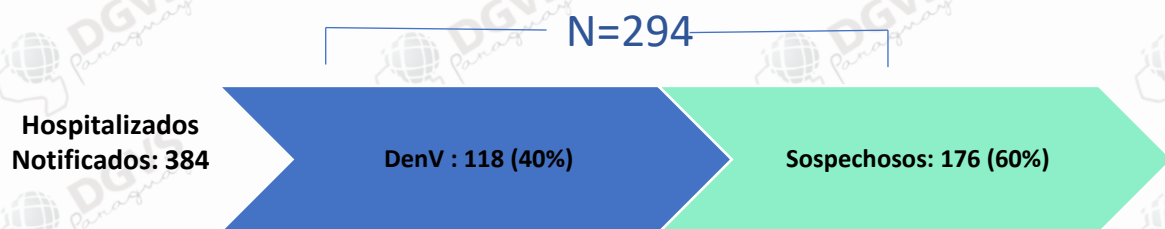
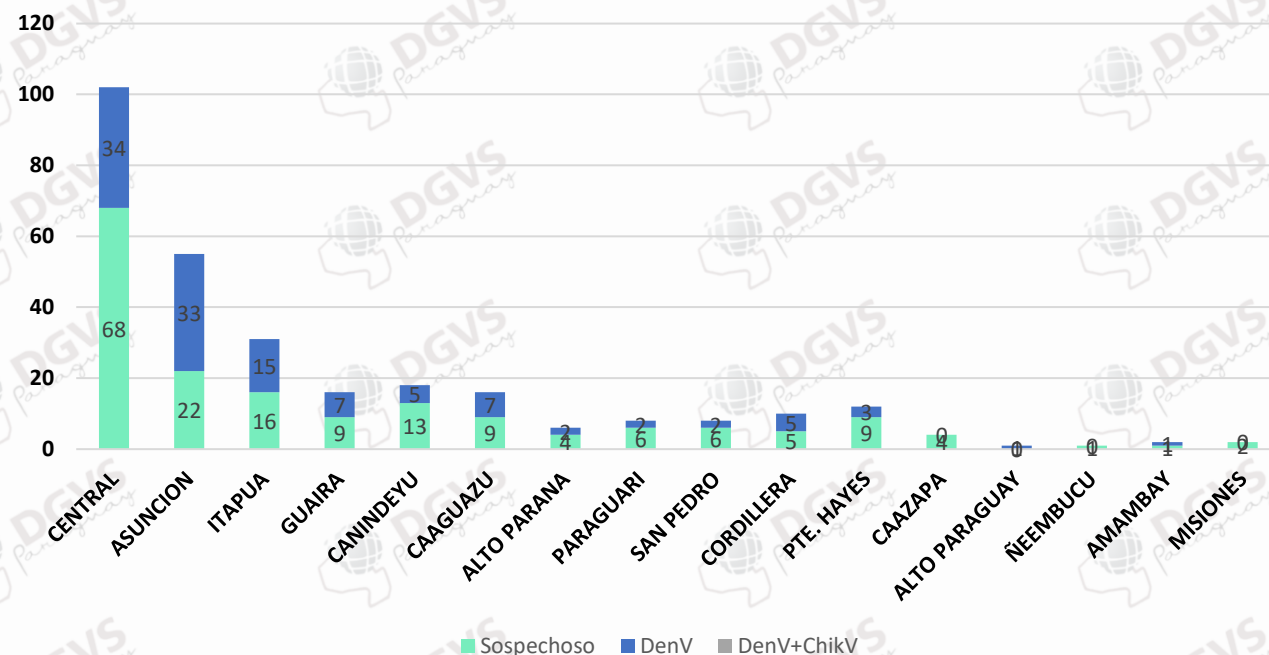

De las 118 hospitalizaciones CON DIAGNÓSTICO para DenV:

5 corresponden a Dengue1

(Central (2), Asunción (1), Itapúa (1), Pte. Hayes (1))

35 corresponden a Dengue2

(Asunción(11), Central(15), Paraguari (2), Itapúa (1), Caaguazú (2), Pte. Hayes (1), San Pedro (1), Alto Paraguay (1), Guaira (1))

78 casos (DenV) se encuentran sin caracterización.

El **35%** de los casos y las sospechas (102/294) se registra en el departamento Central de los cuales los distritos con mayor número son: **Lambaré(7), Areguá (5) y Fernando de la Mora (5)**, en tanto que **Asunción registra el 19% (55/294) e Itapúa 11% (31/294)**.

El departamento de Boquerón no registra notificaciones de pacientes hospitalizados en las últimas 3 S.E.

*Los datos están sujetos a modificaciones, según la dinámica de clasificación final.

Vigilancia de la Mortalidad

Dirección de Vigilancia y Respuesta a Emergencias en Salud

Curva de notificaciones de fallecidos desde la SE 1 a la SE 48 (2023) Fallecidos por Dengue, Chikungunya y Zika.

Curva de Fallecidos Confirmados y Probables por CHIKV y DENV SE 1 a la SE 48 -
2023, Paraguay

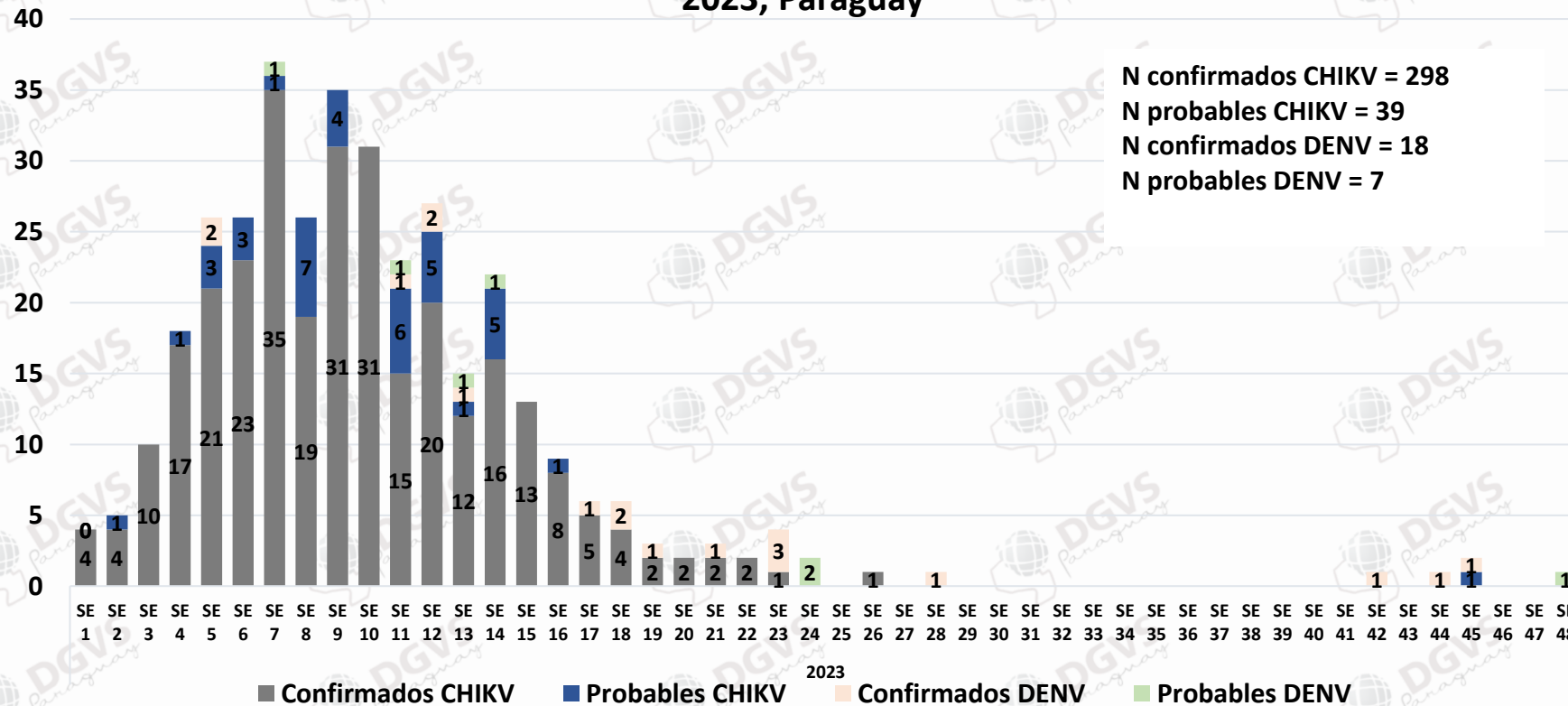

N confirmados CHIKV = 298
N probables CHIKV = 39
N confirmados DENV = 18
N probables DENV = 7

337 Defunciones confirmadas y probables de **CHIKV**

25 Defunciones confirmadas y probables de **DENV**

91 Defunciones en **investigación**

1204 Defunciones **descartadas**

El análisis se realiza según semana epidemiológica de fecha de inicio de síntomas.

**Datos parciales sujetos a modificación*

Material elaborado por equipos técnicos de:



DIVET

Dirección de Vigilancia de Enfermedades Transmisibles
DGVS - MSPBS



DIRECCIÓN DE VIGILANCIA Y RESPUESTA A EMERGENCIAS EN SALUD PÚBLICA



DIRECCIÓN DEL CENTRO NACIONAL DE INFORMACIÓN EPIDEMIOLÓGICA Y VIGILANCIA DE LA SALUD
DGVS - MSPBS



Programa Nacional de Enfermedades Vectoriales



VIGILANCIA DE LA MORTALIDAD



VE y C – DGVS
Vigilancias Especiales y Centinela

Paraguay