

BOLETIN SEMANAL

ARBOVIROSIS

II REGION SANITARIA-SAN PEDRO SUR

SE 30/2023 (de 16 DE JULIO AL 29 DE JULIO de 2023)

Descripción

Este boletín contiene información actualizada de la Situación Epidemiológica de Arbovirosis: Dengue, Zika y Chikungunya.

Los datos presentados, tienen como fuente principal la base nacional de la Vigilancia de Arbovirosis.

Consideraciones

El contenido de este boletín puede modificarse según la dinámica de la vigilancia de las Arbovirosis: Dengue, Chikungunya y Zika.

Las notificaciones de Arbovirosis se definen operacionalmente, en este boletín, a partir de la Resolución N° 600/2019, correspondiente al 3 de diciembre del año 2019 “Criterios de definición de casos de arbovirosis: dengue, chikungunya y zika, flujograma para la toma de muestra de laboratorio”.

Remitirse a este documento oficial para conocer las definiciones epidemiológicas de caso, utilizados en este material.

ELABORADO POR LA UNIDAD EPIDEMIOLOGICA REGIONAL

Epidemiólogo Regional:

Lic. Rosa Ysabel Caballero Rojas

Correo electrónico:

uersanpedrosur@Hotmail.com

uersanpedrosur@Gmail.com

Unidad Epidemiológica Regional: II Región Sanitaria,
San Pedro-Sur

Oficina: Area Programatica Sur-San Estanislao

GRAFICO 1. CURVA DE NOTIFICACIONES. SE 1 A SE 30 DEL 2023

BREVE COMENTARIO DEL GRAFICO

Actualización: SE 01 al SE 30 (De 1 de enero al 29 DE JULIO de 2023)

En el departamento de San Pedro Sur, los registros de dengue En lo que va de año 2023, se registró 43 casos confirmados 3 casos probables y 1067 casos sospechosos y 498 casos descartados. En cuanto a las notificaciones de chikungunya, hasta el cierre de esta edición, se registraron, 561 casos confirmados, 462 casos probable y 1067 casos sospechosos y 498 casos descartados. Por otro lado, no se registraron casos positivos, ni sospechosos de Zika en lo que va del año.



TABLA 1. ARBOVIROSIS – ULTIMAS TRES SEMANAS (SE 28, 29 y 30 de 2023)

CLASIFICACION	AÑO 2023			TOTAL
	SE 28	SE 29	SE 30	
REGISTROS DE ARBOVIROSIS	9	7	3	19
NOTIFICACIONES	8	6	3	17
CASOS DE DENGUE	0	0	0	0
CASOS DE CHIKUNGUNYA	0	0	0	0
CASOS DE ZICA	0	0	0	0
DESCARTADOS PARA ARBOVIRORIS	1	1	0	2
SOSPECHOSOS PARA ARBOVIROSIS	8	6	3	19

BREVE DESCRIPCION DEL CUADRO

En lo que va del año 2023 en San Pedro Sur en la ultimas tres semanas se registraron 0 caso de dengue, 0 casos de zika y 0 casos de chikunguya.

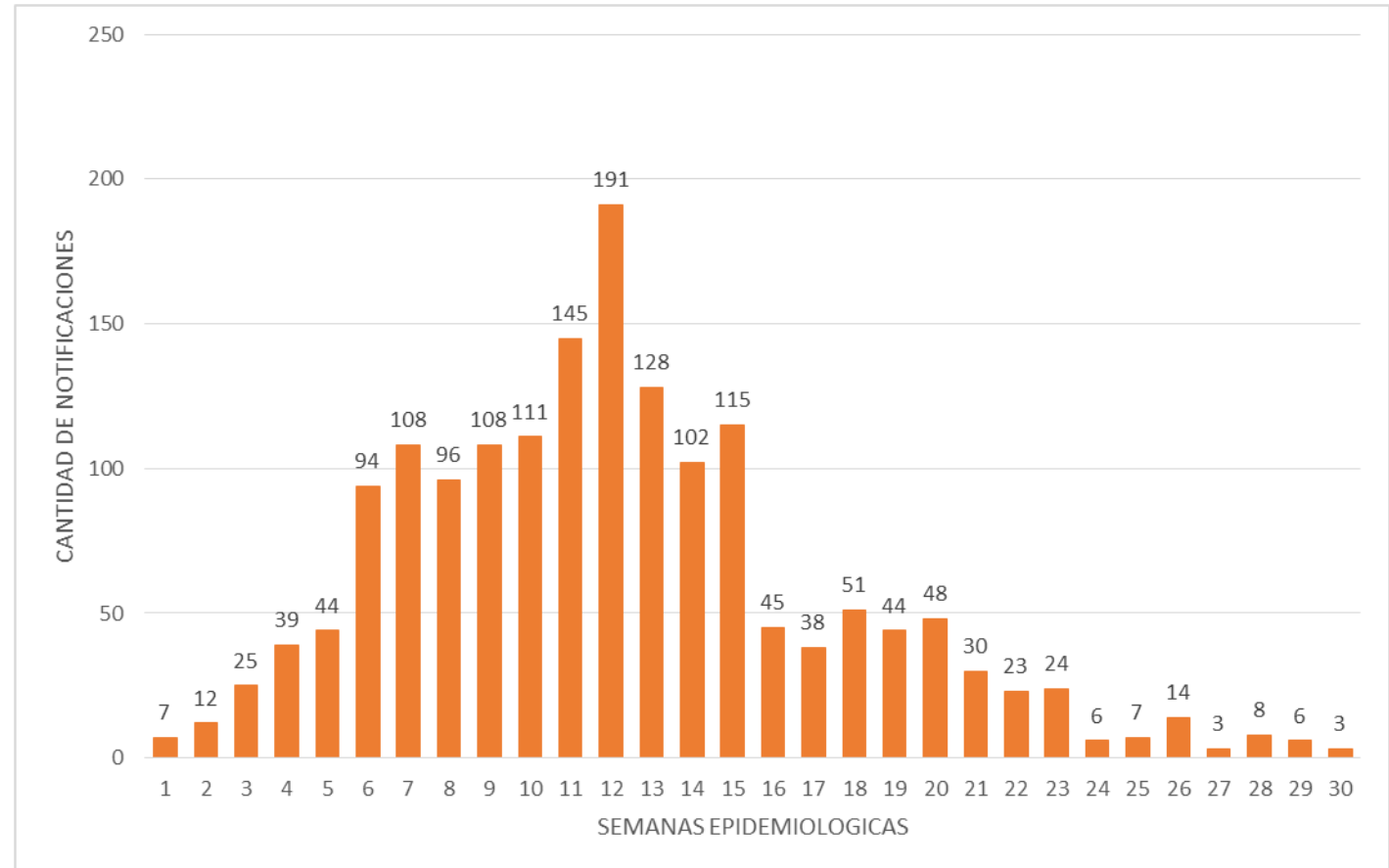
En cuanto a las notificaciones se registraron 17, de los cuales 19 son sospechosos y 2 es descartados. Totalizando 19 registros de arboviroisis.



GRAFICO 2. NUMERO TOTAL DE CASOS DE DENGUE DE LA SE 1 A LA SE 30/2023 II REGION SANITARIA-SUR

SE	DENGUE	Total general
4	3	3
5	3	3
6	7	7
7	3	3
8	2	2
9	4	4
10	6	6
11	3	3
12	1	1
13	3	3
14	2	2
15	3	3
16	2	2
19	1	1
20	2	2
22	1	1
Total general	46	46



TABLA 2. NUMERO TOTAL DE CASOS DE DENGUE DE LA SE 1 A LA SE 30/2023 POR DISTRITO DE RESIDENCIA

II REGION SANITARIA- SAN PEDRO SUR

	DENGUE				Total DENGUE	Total general
DISTRITOS	DENGUE	DENGUE-1	DENGUE-2	(en blanco)		
SAN ESTANISLAO	2	14	9	3	28	28
GENERAL ELIZARDO AQUINO		1	11		12	12
VILLA DEL ROSARIO			1		1	1
25 DE DICIEMBRE	1		1		2	2
ITACURUBI DEL ROSARIO			1		1	1
YATAITY DEL NORTE	1	1			2	2
Total general	4	16	23	3	46	46

GRAFICO 3. NUMERO TOTAL DE CASOS DE CHIKUNGUYA DE LA SE 1 A LA SE 30/2023 II REGION SANITARIA-SAN PEDRO SUR

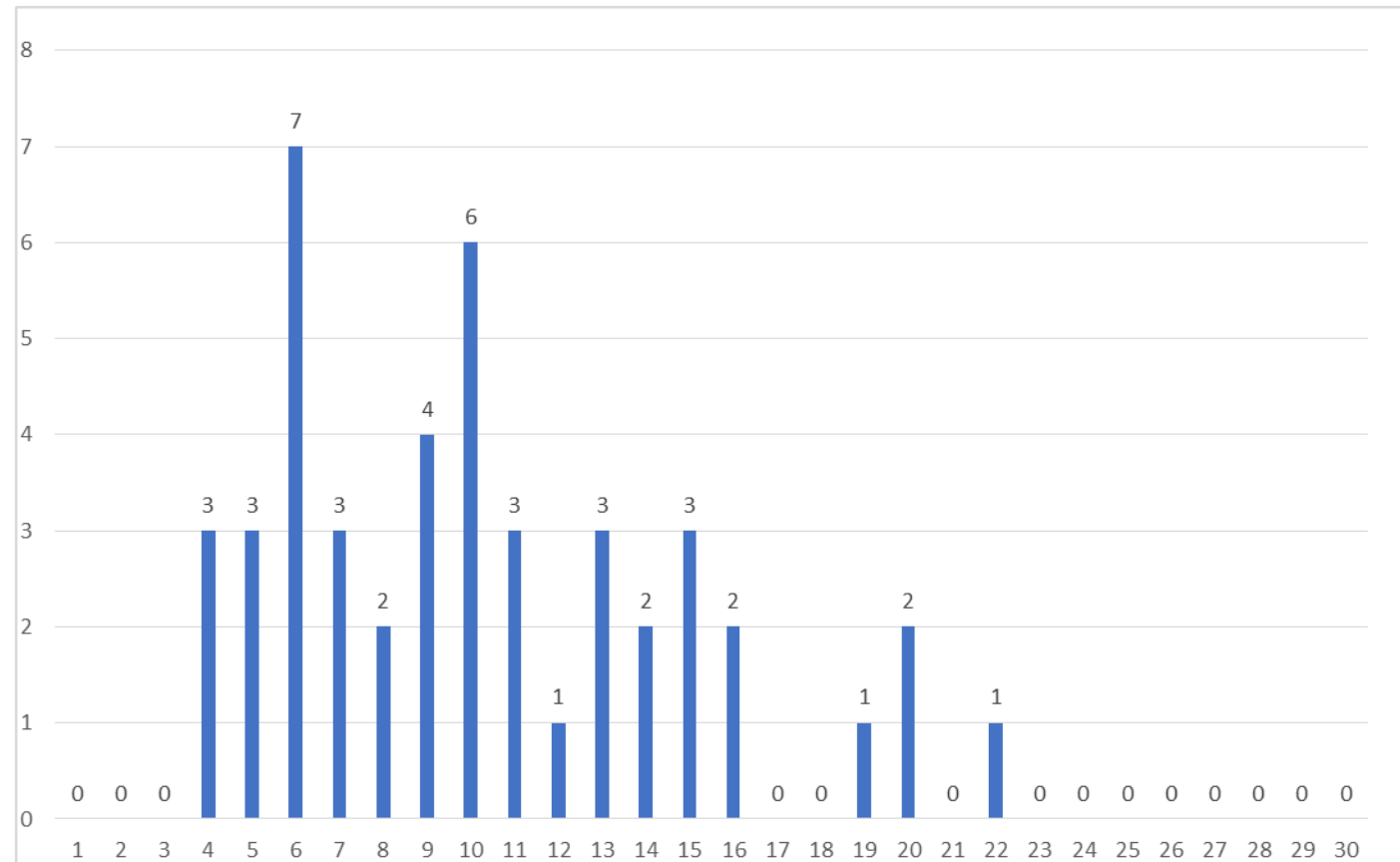
SE	CHIKUNGUNYA	Total general
1	4	4
2	5	5
3	12	12
4	18	18
5	45	45
6	76	76
7	90	90
8	92	92
9	80	80
10	68	68
11	77	77
12	86	86
13	70	70
14	43	43
15	57	57
16	66	66
17	41	41
18	47	47
19	26	26
20	8	8
21	6	6
22	5	5
23	0	0
24	0	0
25	0	0
26	1	1
27	0	0
28	0	0
29	0	0
30	0	0
Total general	1023	1023

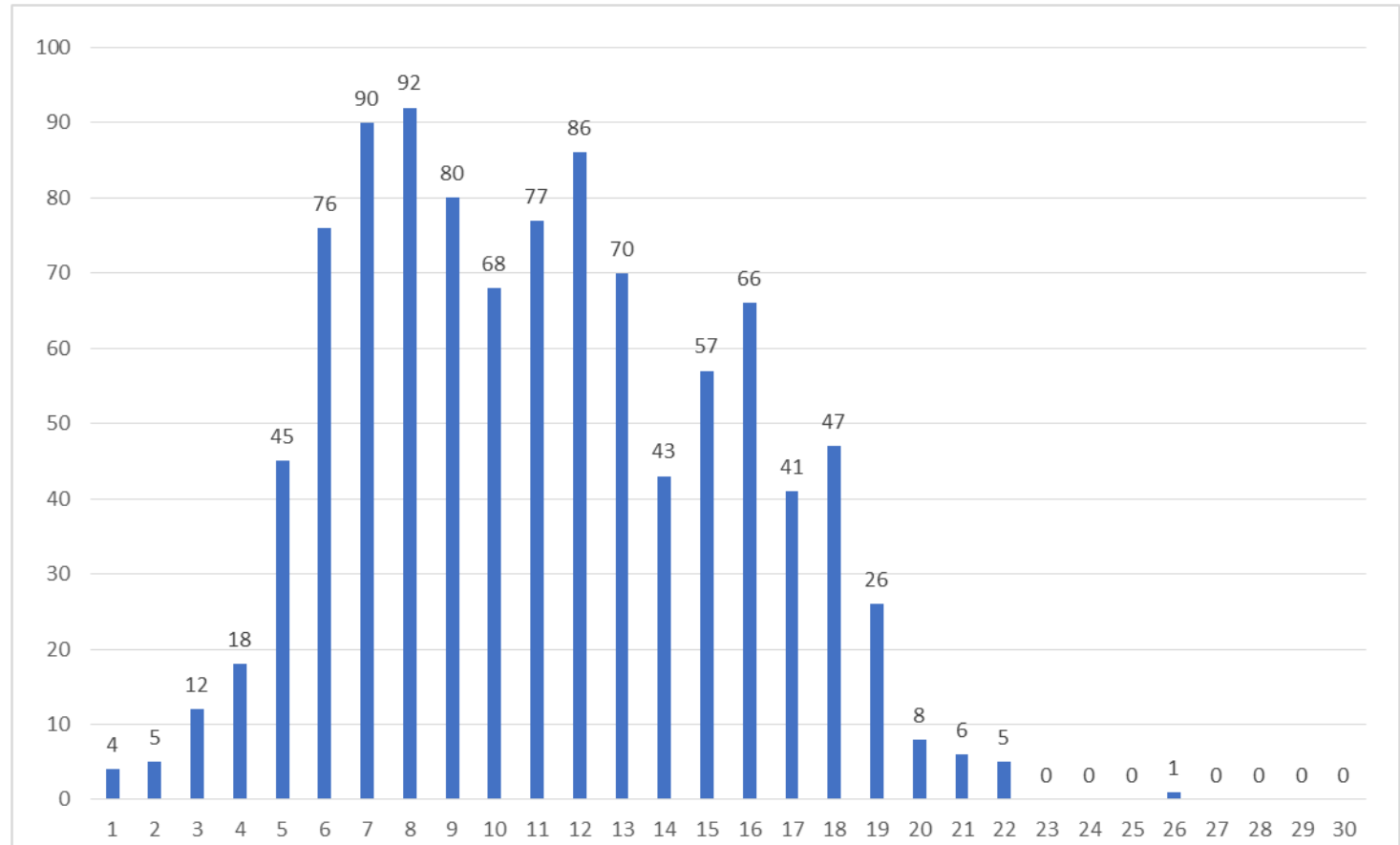

TABLA 3. NUMERO TOTAL DE CASOS DE CHIKUNGUYA DE LA SE 1 A LA SE 30/2023 POR DISTRITO DE RESIDENCIA

II REGION SANITARIA- SAN PEDR SUR

Distritos	CASOS CONFIRMADOS CHIKUNGUNYA	CASOS PROBABLES	TOTAL
SAN ESTANISLAO	406	163	569
GUAYAIBI	46	51	97
GRAL. ELIZARDO AQUINO	32	114	146
CAPI,IBARY	22	71	93
YRYVUCUA	6	15	21
VILLA DEL ROSARIO	5	22	27
25 DE DICIEMBRE	21	4	25
ITACURUBI DEL ROSARIO	7	9	16
YATAITY DEL NORTE	11	10	21
UNION	5	3	8
TOTAL	561	462	1023