

# BOLETIN SEMANAL

# ARBOVIROSIS

**II REGION SANITARIA-SAN PEDRO SUR**

**SE 32/2023 (de 6 de agosto al 12 de agosto de 2023)**

## Descripción

Este boletín contiene información actualizada de la Situación Epidemiológica de Arbovirosis: Dengue, Zika y Chikungunya.

Los datos presentados, tienen como fuente principal la base nacional de la Vigilancia de Arbovirosis.

## Consideraciones

El contenido de este boletín puede modificarse según la dinámica de la vigilancia de las Arbovirosis: Dengue, Chikungunya y Zika.

Las notificaciones de Arbovirosis se definen operacionalmente, en este boletín, a partir de la Resolución N° 0335/2023, correspondiente al 29 de junio del año 2023 “Criterios de definición de casos de arbovirosis: dengue, chikungunya y zika, flujograma para la toma de muestra de laboratorio”.

Remitirse a este documento oficial para conocer las definiciones epidemiológicas de caso, utilizados en este material.

## ELABORADO POR LA UNIDAD EPIDEMIOLOGICA REGIONAL

### Epidemiólogo Regional:

Lic. Rosa Ysabel Caballero Rojas

### Correo electrónico:

[uersanpedrosur@Hotmail.com](mailto:uersanpedrosur@Hotmail.com)

[uersanpedrosur@Gmail.com](mailto:uersanpedrosur@Gmail.com)

**Unidad Epidemiológica Regional:** II Región Sanitaria,  
San Pedro-Sur

**Oficina:** Area Programatica Sur-San Estanislao

# GRAFICO 1. CURVA DE NOTIFICACIONES. SE 1 A SE 32 DEL 2023

## BREVE COMENTARIO DEL GRAFICO

Actualización: SE 01 al SE 32 (De 1 de enero 12 de agosto de 2023)

En el departamento de San Pedro Sur, los registros de dengue En lo que va de año 2023, se registró 43 casos confirmados 0 casos probables y 885 casos sospechosos y 494 casos descartados. En cuanto a las notificaciones de chikungunya, hasta el cierre de esta edición, se registraron, 563 casos confirmados, 661 casos probable y 885 casos sospechosos y 494 casos descartados. Por otro lado, no se registraron casos positivos, ni sospechosos de Zika en lo que va del año.

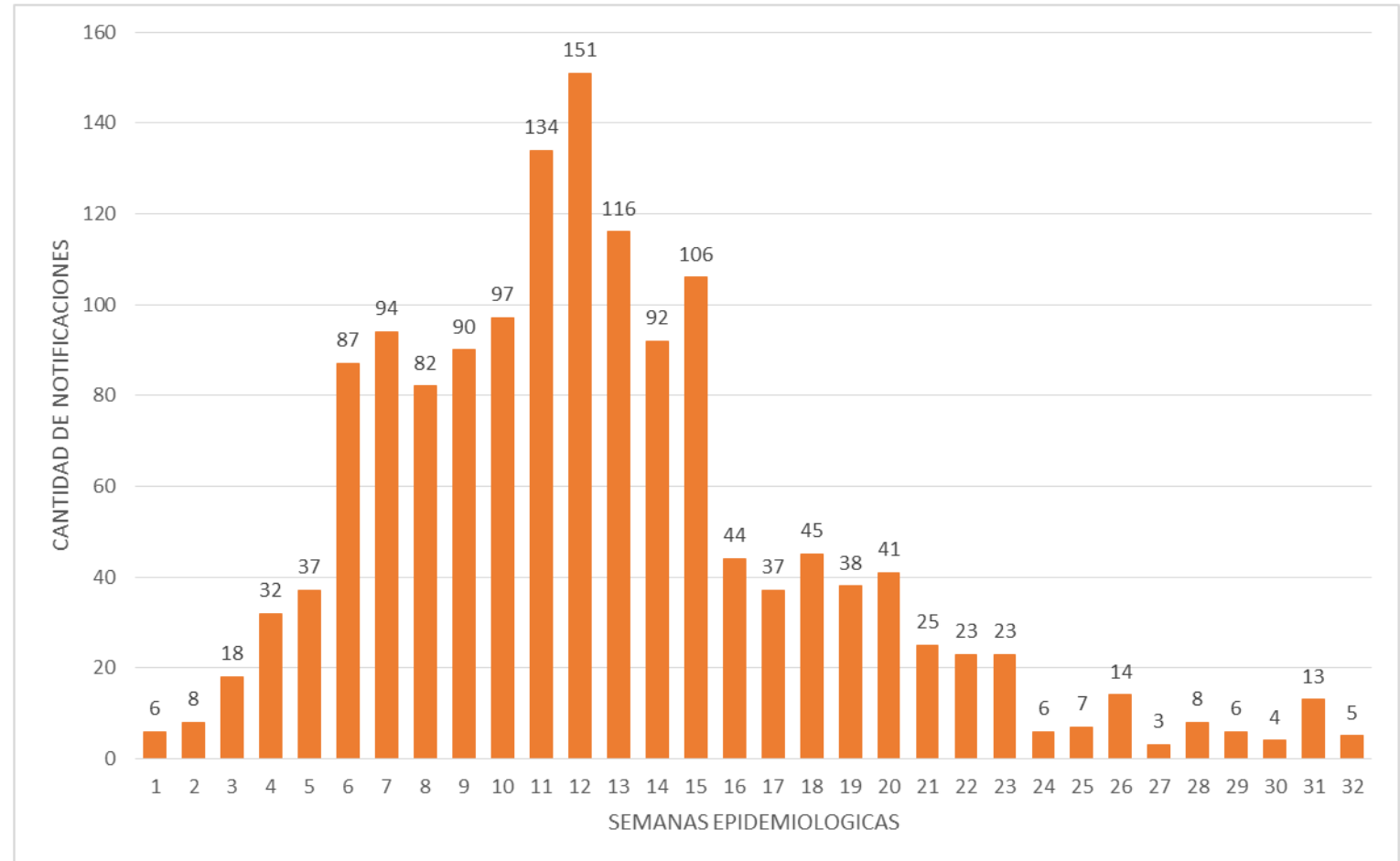

## TABLA 1. ARBOVIROSIS – ULTIMAS TRES SEMANAS (SE 30, 31 y 32 de 2023)

| CLASIFICACION                | AÑO 2023 |       |       | TOTAL |
|------------------------------|----------|-------|-------|-------|
|                              | SE 30    | SE 31 | SE 32 |       |
| REGISTROS DE ARBOVIROSIS     | 4        | 16    | 5     | 25    |
| NOTIFICACIONES               | 4        | 13    | 5     | 22    |
| CASOS DE DENGUE              | 0        | 0     | 0     | 0     |
| CASOS DE CHIKUNGUNYA         | 0        | 0     | 0     | 0     |
| CASOS DE ZICA                | 0        | 0     | 0     | 0     |
| DESCARTADOS PARA ARBOVIRORIS | 0        | 3     | 0     | 3     |
| SOSPECHOSOS PARA ARBOVIROSIS | 4        | 13    | 5     | 22    |

### BREVE DESCRIPCION DEL CUADRO

En lo que va del año 2023 en San Pedro Sur en la ultimas tres semanas se registraron 0 caso de dengue, 0 casos de zika y 0 casos de chikunguya.

En cuanto a las notificaciones se registraron 22, de los cuales 22 son sospechosos y 3 es descartados. Totalizando 25 registros de arboviroisis.



## GRAFICO 2. NUMERO TOTAL DE CASOS DE DENGUE DE LA SE 1 A LA SE 32/2023 II REGION SANITARIA-SUR

| SE                   | DENGUE    | Total general |
|----------------------|-----------|---------------|
| 4                    | 3         | 3             |
| 5                    | 3         | 3             |
| 6                    | 7         | 7             |
| 7                    | 3         | 3             |
| 8                    | 2         | 2             |
| 9                    | 4         | 4             |
| 10                   | 3         | 3             |
| 11                   | 3         | 3             |
| 12                   | 1         | 1             |
| 13                   | 3         | 3             |
| 14                   | 2         | 2             |
| 15                   | 3         | 3             |
| 16                   | 2         | 2             |
| 19                   | 1         | 1             |
| 20                   | 2         | 2             |
| 22                   | 1         | 1             |
| <b>Total general</b> | <b>43</b> | <b>43</b>     |

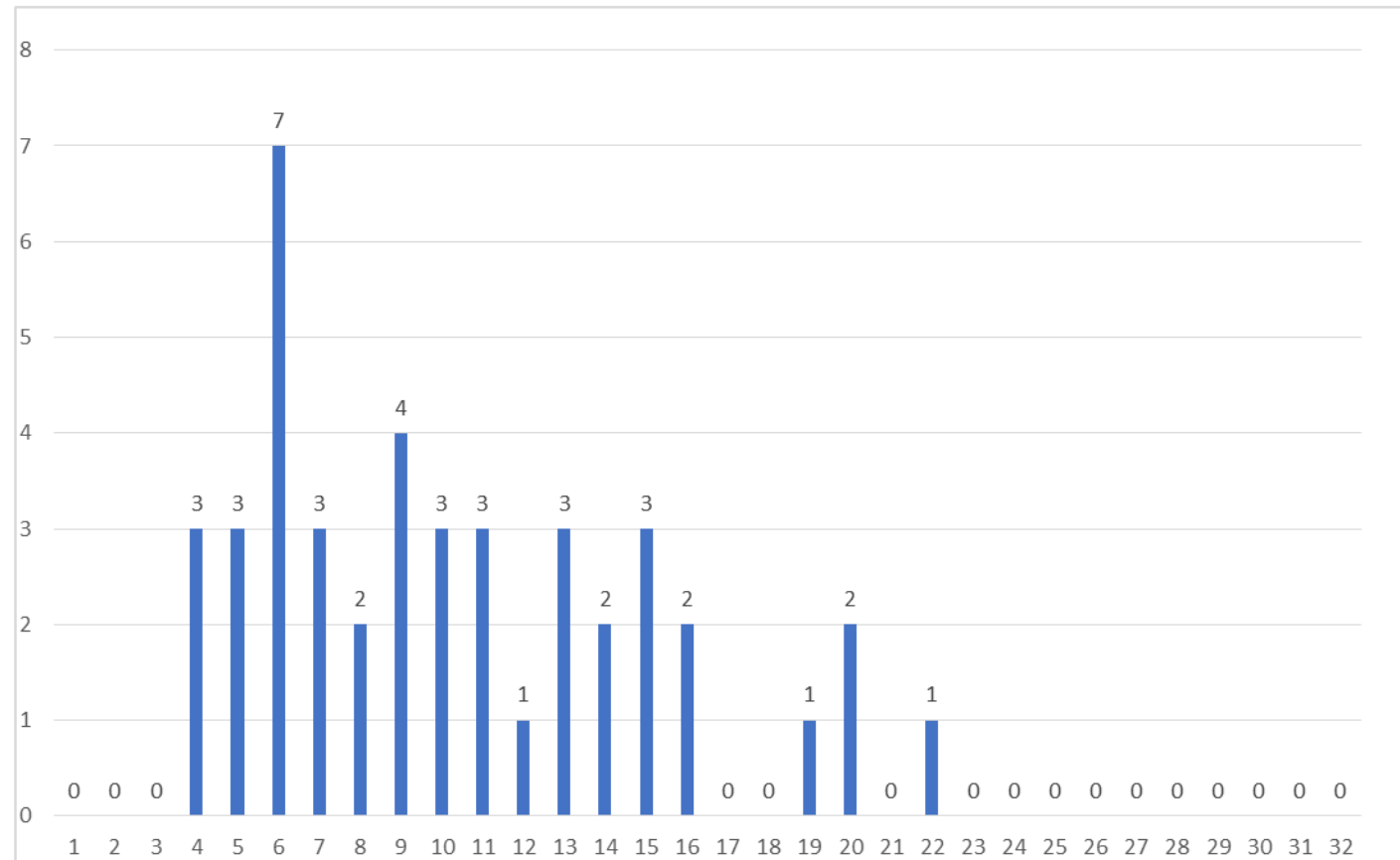

## TABLA 2. NUMERO TOTAL DE CASOS DE DENGUE DE LA SE 1 A LA SE 32/2023 POR DISTRITO DE RESIDENCIA

### II REGION SANITARIA- SAN PEDRO SUR

|                         | DENGUE |          |          | Total DENGUE | Total general |
|-------------------------|--------|----------|----------|--------------|---------------|
| DISTRITOS               | DENGUE | DENGUE-1 | DENGUE-2 |              |               |
| SAN ESTANISLAO          | 2      | 14       | 9        | 25           | 25            |
| GENERAL ELIZARDO AQUINO |        | 1        | 11       | 12           | 12            |
| VILLA DEL ROSARIO       |        |          | 1        | 1            | 1             |
| 25 DE DICIEMBRE         | 1      |          | 1        | 2            | 2             |
| ITACURUBI DEL ROSARIO   |        |          | 1        | 1            | 1             |
| YATAITY DEL NORTE       | 1      | 1        |          | 2            | 2             |
| Total general           | 4      | 16       | 23       | 43           | 43            |

# GRAFICO 3. NUMERO TOTAL DE CASOS DE CHIKUNGUYA DE LA SE 1 A LA SE 32/2023 II REGION SANITARIA-SAN PEDRO SUR

| SE                   | CHIKUNGUNYA | Total general |
|----------------------|-------------|---------------|
| 1                    | 5           | 5             |
| 2                    | 9           | 9             |
| 3                    | 19          | 19            |
| 4                    | 25          | 25            |
| 5                    | 52          | 52            |
| 6                    | 84          | 84            |
| 7                    | 105         | 105           |
| 8                    | 106         | 106           |
| 9                    | 98          | 98            |
| 10                   | 79          | 79            |
| 11                   | 88          | 88            |
| 12                   | 125         | 125           |
| 13                   | 85          | 85            |
| 14                   | 53          | 53            |
| 15                   | 70          | 70            |
| 16                   | 68          | 68            |
| 17                   | 42          | 42            |
| 18                   | 51          | 51            |
| 19                   | 30          | 30            |
| 20                   | 15          | 15            |
| 21                   | 8           | 8             |
| 22                   | 5           | 5             |
| 23                   | 1           | 1             |
| 26                   | 1           | 1             |
| <b>Total general</b> | <b>1224</b> | <b>1224</b>   |

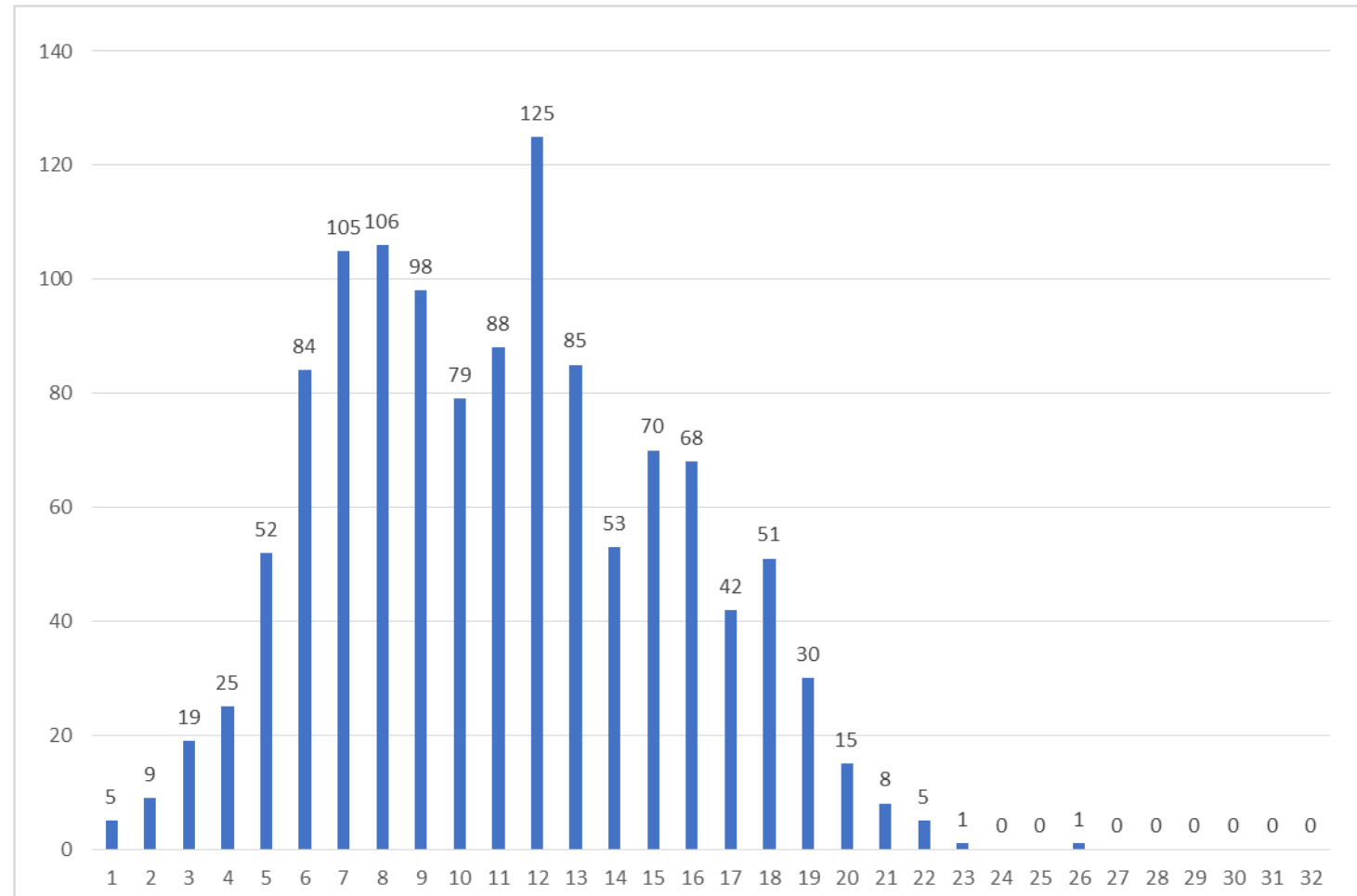

## TABLA 3. NUMERO TOTAL DE CASOS DE CHIKUNGUYA DE LA SE 1 A LA SE 32/2023 POR DISTRITO DE RESIDENCIA

### II REGION SANITARIA- SAN PEDR SUR

| Cuenta de Documento           | Etiquetas de columna |          | Total CHIKUNGUNYA |
|-------------------------------|----------------------|----------|-------------------|
|                               | CONFIRMADO           | PROBABLE |                   |
| SE                            |                      |          |                   |
| SAN ESTANISLAO                | 407                  | 236      | 643               |
| GUAJAYVI                      | 46                   | 77       | 123               |
| GENERAL ELIZARDO AQUINO - SPS | 24                   | 148      | 172               |
| CAPIIBARY                     | 23                   | 107      | 130               |
| YRYVU CUA                     | 6                    | 18       | 24                |
| VILLA DEL ROSARIO - SPS       | 3                    | 22       | 25                |
| 25 DE DICIEMBRE               | 21                   | 7        | 28                |
| ITACURUBI DEL ROSARIO         | 7                    | 11       | 18                |
| YATAITY DEL NORTE             | 11                   | 11       | 22                |
| GENERAL ELIZARDO AQUINO - SPN | 8                    | 7        | 15                |
| UNION                         | 5                    | 7        | 12                |
| VILLA DEL ROSARIO - SPN       | 2                    | 10       | 12                |
| Total general                 | 563                  | 661      | 1224              |