

BOLETIN SEMANAL

ARBOVIROSIS

II REGION SANITARIA-SAN PEDRO SUR

**SE 33/2023 (de 13 de agosto al 19 de agosto de
2023)**

Descripción

Este boletín contiene información actualizada de la Situación Epidemiológica de Arbovirosis: Dengue, Zika y Chikungunya.

Los datos presentados, tienen como fuente principal la base nacional de la Vigilancia de Arbovirosis.

Consideraciones

El contenido de este boletín puede modificarse según la dinámica de la vigilancia de las Arbovirosis: Dengue, Chikungunya y Zika.

Las notificaciones de Arbovirosis se definen operacionalmente, en este boletín, a partir de la Resolución N° 0335/2023, correspondiente al 29 de junio del año 2023 “Criterios de definición de casos de arbovirosis: dengue, chikungunya y zika, flujograma para la toma de muestra de laboratorio”.

Remitirse a este documento oficial para conocer las definiciones epidemiológicas de caso, utilizados en este material.

ELABORADO POR LA UNIDAD EPIDEMIOLOGICA REGIONAL

Epidemiólogo Regional:

Lic. Rosa Ysabel Caballero Rojas

Correo electrónico:

uersanpedrosur@Hotmail.com

uersanpedrosur@Gmail.com

Unidad Epidemiológica Regional: II Región Sanitaria,
San Pedro-Sur

Oficina: Area Programatica Sur-San Estanislao

GRAFICO 1. CURVA DE NOTIFICACIONES. SE 1 A SE 33 DEL 2023

BREVE COMENTARIO DEL GRAFICO

Actualización: SE 01 al SE 33 (De 1 de enero 19 de agosto de 2023)

En el departamento de San Pedro Sur, los registros de dengue En lo que va de año 2023, se registró 43 casos confirmados 0 casos probables y 889 casos sospechosos y 482 casos descartados. En cuanto a las notificaciones de chikungunya, hasta el cierre de esta edición, se registraron, 563 casos confirmados, 662 casos probable y 889 casos sospechosos y 482 casos descartados. Por otro lado, no se registraron casos positivos, ni sospechosos de Zika en lo que va del año.



TABLA 1. ARBOVIROSIS – ULTIMAS TRES SEMANAS (SE 31, 32 Y 33 de 2023)

| CLASIFICACION | AÑO 2023 | | | TOTAL |
|------------------------------|----------|-------|-------|-------|
| | SE 31 | SE 32 | SE 33 | |
| REGISTROS DE ARBOVIROSIS | 16 | 11 | 3 | 30 |
| NOTIFICACIONES | 13 | 10 | 3 | 26 |
| CASOS DE DENGUE | 0 | 0 | 0 | 0 |
| CASOS DE CHIKUNGUNYA | 0 | 0 | 0 | 0 |
| CASOS DE ZICA | 0 | 0 | 0 | 0 |
| DESCARTADOS PARA ARBOVIRORIS | 3 | 1 | 0 | 4 |
| SOSPECHOSOS PARA ARBOVIROSIS | 13 | 10 | 3 | 26 |

BREVE DESCRIPCION DEL CUADRO

En lo que va del año 2023 en San Pedro Sur en la últimas tres semanas se registraron 0 caso de dengue, 0 casos de zika y 0 casos de chikunguya.

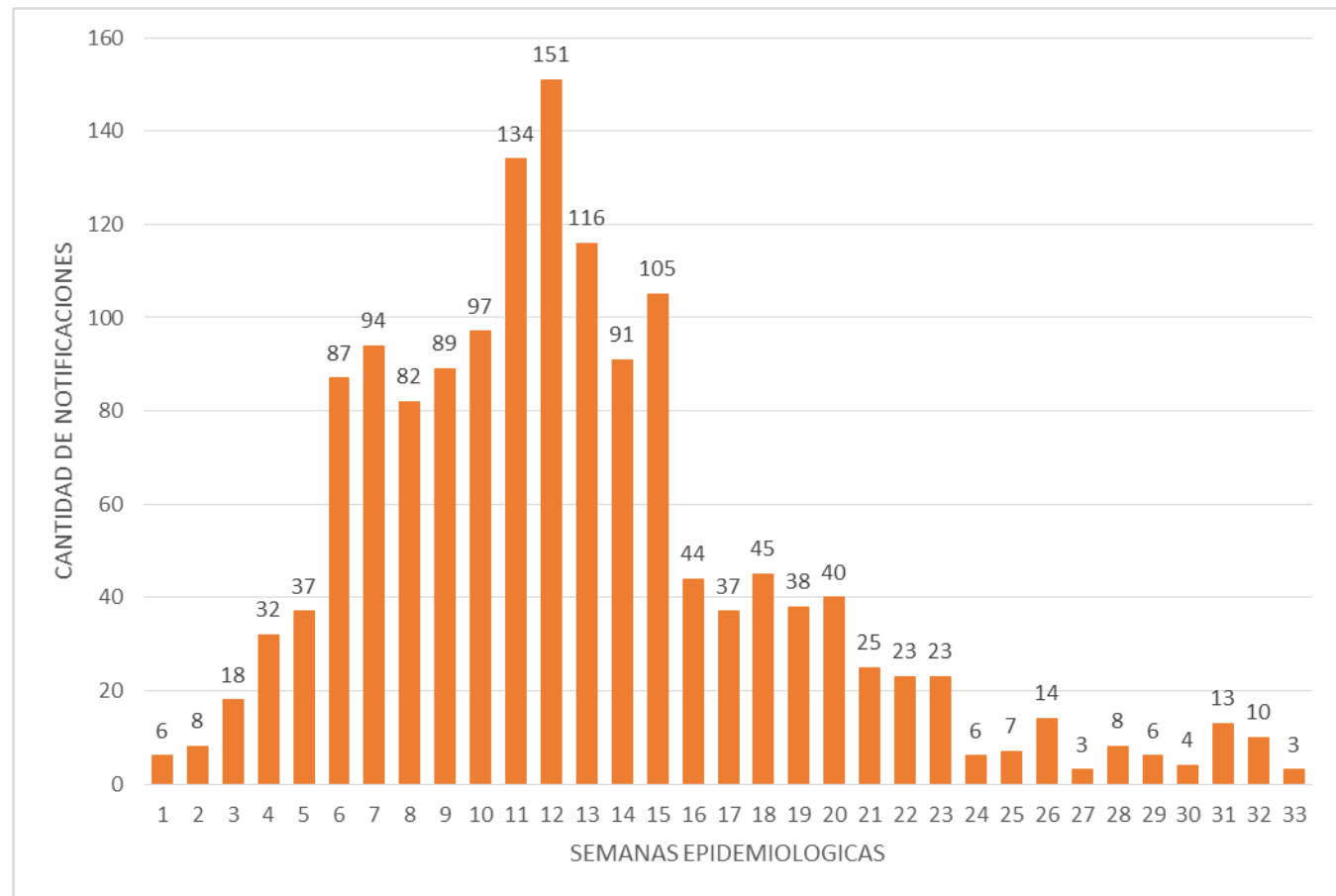
En cuanto a las notificaciones se registraron 26, de los cuales 26 son sospechosos y 4 es descartados. Totalizando 30 registros de arboviroisis.



GRAFICO 2. NUMERO TOTAL DE CASOS DE DENGUE DE LA SE 1 A LA SE 33/2023 II REGION SANITARIA-SUR

| SE | DENGUE | Total general |
|----------------------|-----------|---------------|
| 4 | 3 | 3 |
| 5 | 3 | 3 |
| 6 | 7 | 7 |
| 7 | 3 | 3 |
| 8 | 2 | 2 |
| 9 | 4 | 4 |
| 10 | 3 | 3 |
| 11 | 3 | 3 |
| 12 | 1 | 1 |
| 13 | 3 | 3 |
| 14 | 2 | 2 |
| 15 | 3 | 3 |
| 16 | 2 | 2 |
| 19 | 1 | 1 |
| 20 | 2 | 2 |
| 22 | 1 | 1 |
| Total general | 43 | 43 |



TABLA 2. NUMERO TOTAL DE CASOS DE DENGUE DE LA SE 1 A LA SE 33/2023 POR DISTRITO DE RESIDENCIA

II REGION SANITARIA- SAN PEDRO SUR

| | DENGUE | | | Total DENGUE | Total general |
|-------------------------|--------|----------|----------|--------------|---------------|
| DISTRITOS | DENGUE | DENGUE-1 | DENGUE-2 | | |
| SAN ESTANISLAO | 2 | 14 | 9 | 25 | 25 |
| GENERAL ELIZARDO AQUINO | | 1 | 11 | 12 | 12 |
| VILLA DEL ROSARIO | | | 1 | 1 | 1 |
| 25 DE DICIEMBRE | 1 | | 1 | 2 | 2 |
| ITACURUBI DEL ROSARIO | | | 1 | 1 | 1 |
| YATAITY DEL NORTE | 1 | 1 | | 2 | 2 |
| Total general | 4 | 16 | 23 | 43 | 43 |

GRAFICO 3. NUMERO TOTAL DE CASOS DE CHIKUNGUNYA DE LA SE 1 A LA SE 33/2023 II REGION SANITARIA-SAN PEDRO SUR

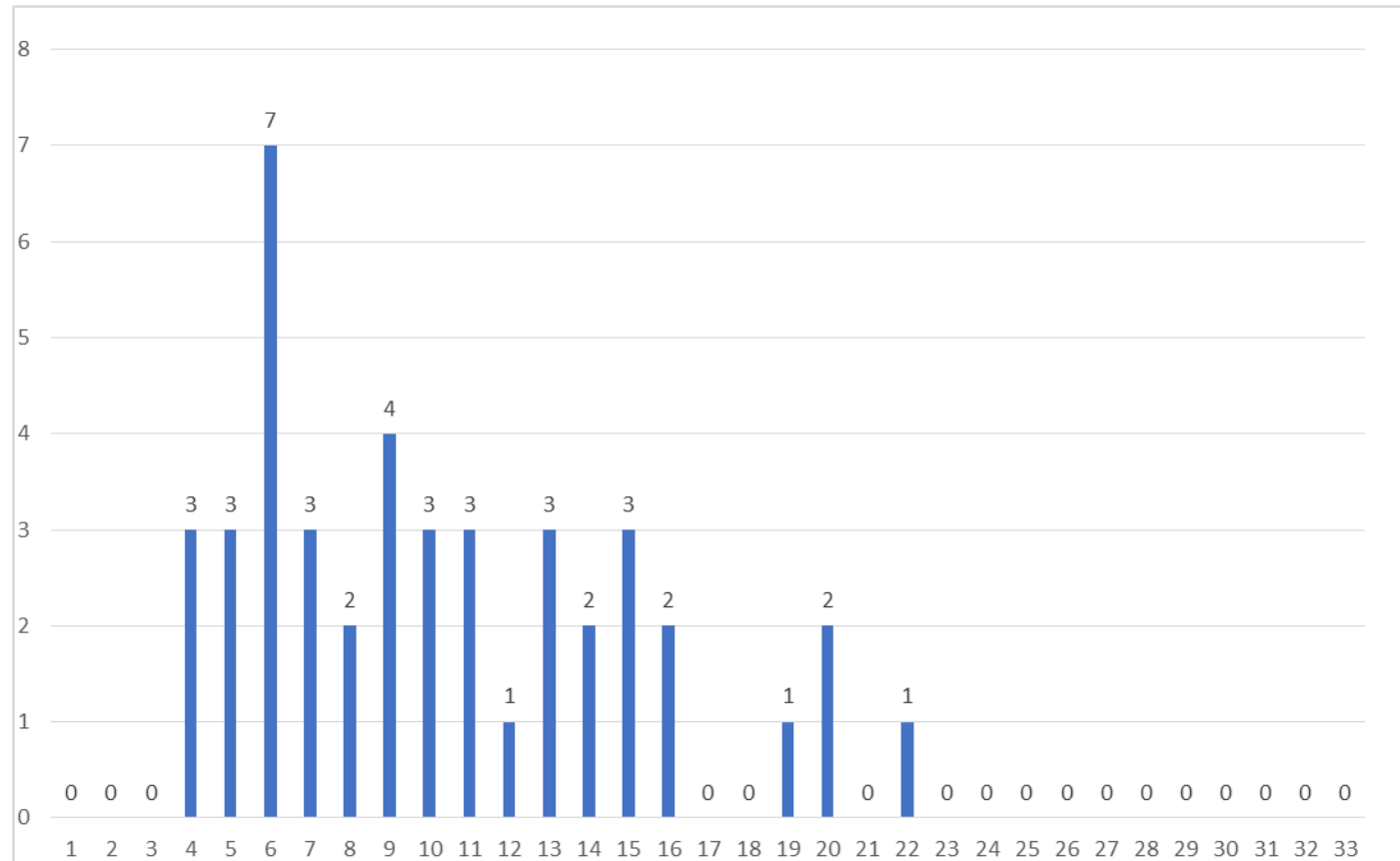
| SE | CHIKUNGUNYA | Total general |
|---------------|-------------|---------------|
| 1 | 5 | 5 |
| 2 | 9 | 9 |
| 3 | 19 | 19 |
| 4 | 25 | 25 |
| 5 | 52 | 52 |
| 6 | 84 | 84 |
| 7 | 105 | 105 |
| 8 | 106 | 106 |
| 9 | 98 | 98 |
| 10 | 79 | 79 |
| 11 | 88 | 88 |
| 12 | 126 | 126 |
| 13 | 85 | 85 |
| 14 | 53 | 53 |
| 15 | 70 | 70 |
| 16 | 68 | 68 |
| 17 | 42 | 42 |
| 18 | 51 | 51 |
| 19 | 30 | 30 |
| 20 | 15 | 15 |
| 21 | 8 | 8 |
| 22 | 5 | 5 |
| 23 | 1 | 1 |
| 26 | 1 | 1 |
| Total general | 1225 | 1225 |

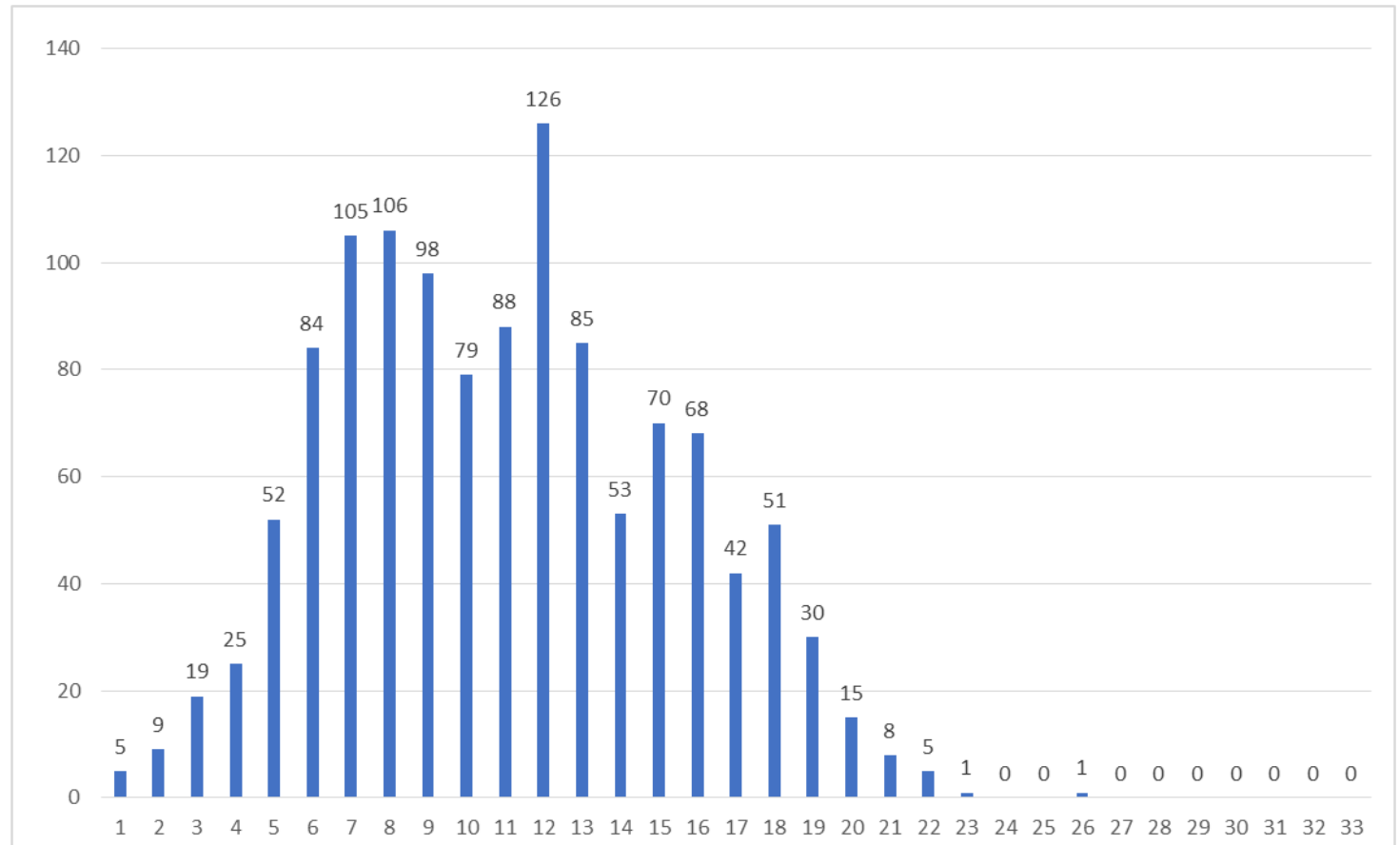

TABLA 3. NUMERO TOTAL DE CASOS DE CHIKUNGUYA DE LA SE 1 A LA SE 33/2023 POR DISTRITO DE RESIDENCIA

II REGION SANITARIA- SAN PEDR SUR

| DISTRITOS | CHIKUNGUNYA | | Total CHIKUNGUNYA |
|-------------------------------|-------------|----------|-------------------|
| | CONFIRMADO | PROBABLE | |
| SAN ESTANISLAO | 407 | 236 | 643 |
| GUAJAYVI | 46 | 78 | 124 |
| GENERAL ELIZARDO AQUINO - SPS | 24 | 148 | 172 |
| CAPIIBARY | 23 | 107 | 130 |
| YRYVU CUA | 6 | 18 | 24 |
| VILLA DEL ROSARIO - SPS | 3 | 22 | 25 |
| 25 DE DICIEMBRE | 21 | 7 | 28 |
| ITACURUBI DEL ROSARIO | 7 | 11 | 18 |
| YATAITY DEL NORTE | 11 | 11 | 22 |
| GENERAL ELIZARDO AQUINO - SPN | 8 | 7 | 15 |
| UNION | 5 | 7 | 12 |
| VILLA DEL ROSARIO - SPN | 2 | 10 | 12 |
| Total general | 563 | 662 | 1225 |