

BOLETIN SEMANAL

ARBOVIROSIS

X REGION SANITARIA - ALTO PARANA

SE 18/2023 (del 30 de abril al 06 de mayo 2023)

Descripción

Este boletín contiene información actualizada de la Situación Epidemiológica de Arbovirosis: Dengue, Zika y Chikungunya.

Los datos presentados, tienen como fuente principal la base nacional de la Vigilancia de Arbovirosis.

Consideraciones

El contenido de este boletín puede modificarse según la dinámica de la vigilancia de las Arbovirosis: Dengue, Chikungunya y Zika.

Las notificaciones de Arbovirosis se definen operacionalmente, en este boletín, a partir de la Resolución N° 600/2019, correspondiente al 3 de diciembre del año 2019 “Criterios de definición de casos de arbovirosis: dengue, chikungunya y zika, flujograma para la toma de muestra de laboratorio”.

Remitirse a este documento oficial para conocer las definiciones epidemiológicas de caso, utilizados en este material.

ELABORADO POR LA UNIDAD EPIDEMIOLOGICA REGIONAL

Epidemiólogo Regional:

Lic. Blanca Villalba

Correo electrónico:

Uer_decima@hotmail.com

Unidad Epidemiológica Regional: Décima Región Sanitaria, Alto Paraná.

Oficina: Alto Paraná

GRAFICO 1. CURVA DE NOTIFICACIONES. SE 1 A SE 18 DEL 2023 X REGION SANITARIA- ALTO PARANA

Se han reportado 128 notificaciones en la semana 18 en la últimas semanas se observó una disminución de notificación.



TABLA 1. ARBOVIROSIS – ULTIMAS TRES SEMANAS (SE 16, 17 Y 18/2023)

CLASIFICACION	AÑO 2023			TOTAL
	SE 16	SE 17	SE 18	
REGISTROS DE ARBOVIROSIS	367	252	142	761
NOTIFICACIONES	306	207	128	641
CASOS DE DENGUE	8	3	3	14
CASOS DE CHIKUNGUNYA	170	102	24	296
CASOS DE ZICA	0	0	0	0
DESCARTADOS PARA ARBOVIROSIS	70	45	14	129
SOSPECHOSOS PARA ARBOVIROSIS	128	102	101	331

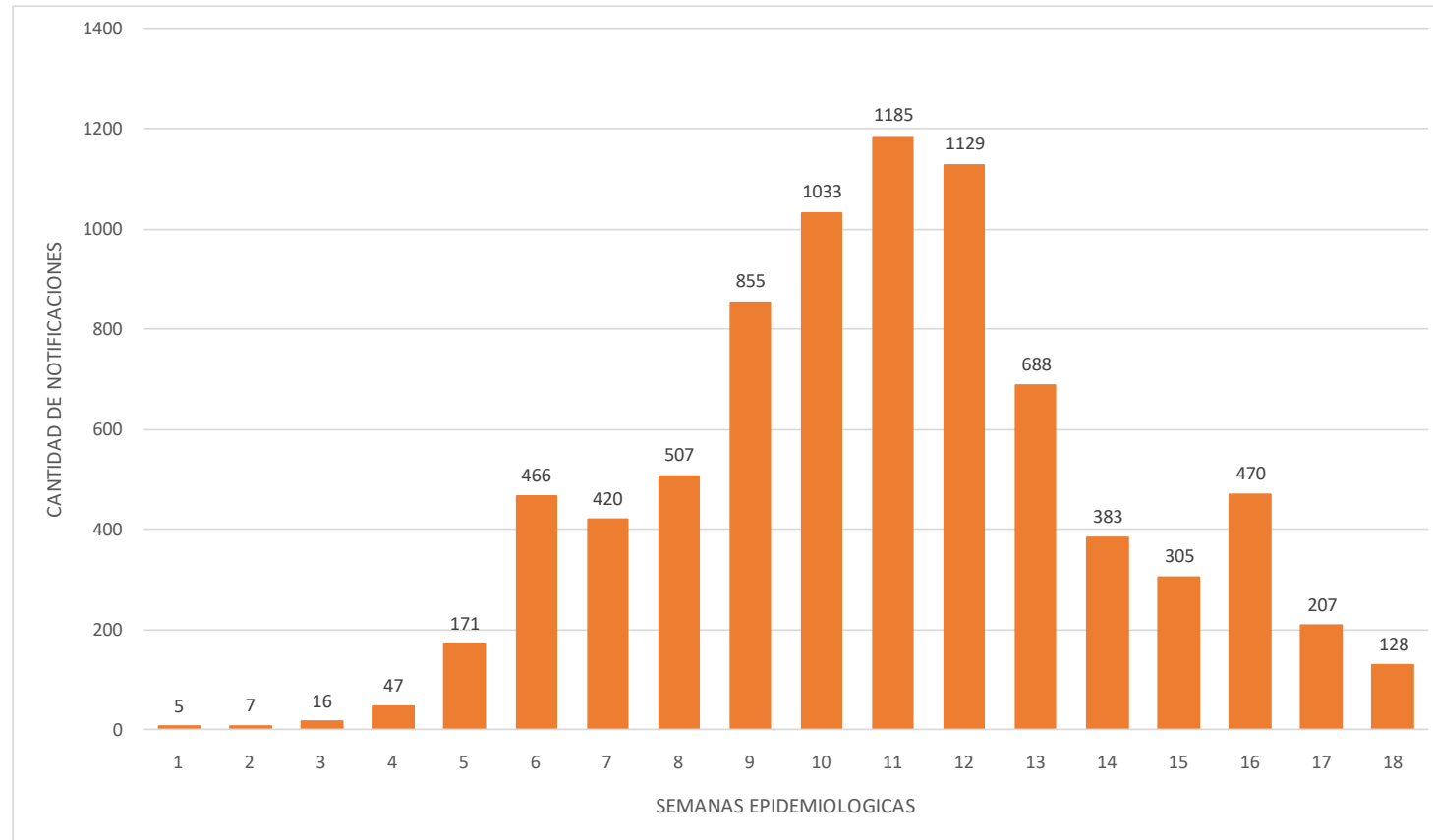

X REGION SANITARIA ALTO PARANA

BREVE DESCRIPCION DEL CUADRO

En la Region suman en las ultimas 3 semanas 761 registros de arbovirosis, 331 casos sospechosos en lo que va de año 2023. Se registró 129 casos descartados, 14 casos confirmados de dengue. En cuanto a chikungunya, hasta el cierre de esta edición, se registraron 296 casos confirmados, y por en cuanto no se han registrado casos confirmados de Zika.

GRAFICO 2. NUMERO TOTAL DE CASOS DE DENGUE DE LA SE 1 A LA SE 18/2023 X REGION SANITARIA – ALTO PARANA

En la Región desde la SE1 al SE18 se han registrado 38 Casos Confirmado de Dengue de los cuales 2 son DEN-1 y 1 caso de DEN-2.



TABLA 2. NUMERO TOTAL DE CASOS DE DENGUE DE LA SE 1 A LA SE 18/2023 POR DISTRITO DE RESIDENCIA

XREGION SANITARIA- ALTO PARANA

Cuenta de Documento SE	Rótulos de columna			Total DENGUE	DENGUE,CHIKUNGUNYA	Total general
	DENGUE DENGUE	DENGUE-1	DENGUE-2			
CIUDAD DEL ESTE	19		1	20	1	21
DR. RAUL PEÑA	1	1		2		2
HERNANDARIAS	1	1		2		2
MINGA GUAZU	3			3		3
ÑACUNDAY	1			1		1
SAN CRISTOBAL	1			1		1
SANTA RITA	8			8		8
Total general	34	2	1	37	1	38

El número de casos de Dengue desde la SE 1 a la SE 18 es de 38 casos confirmados, como se puede observar en Ciudad del Este tenemos un mayor número de casos con que seria 19 en total de los cuales 2 son DEN-1 y 1 caso de DEN-2. y una coinfección de Dengue y Chikungunya, detectado por laboratorio

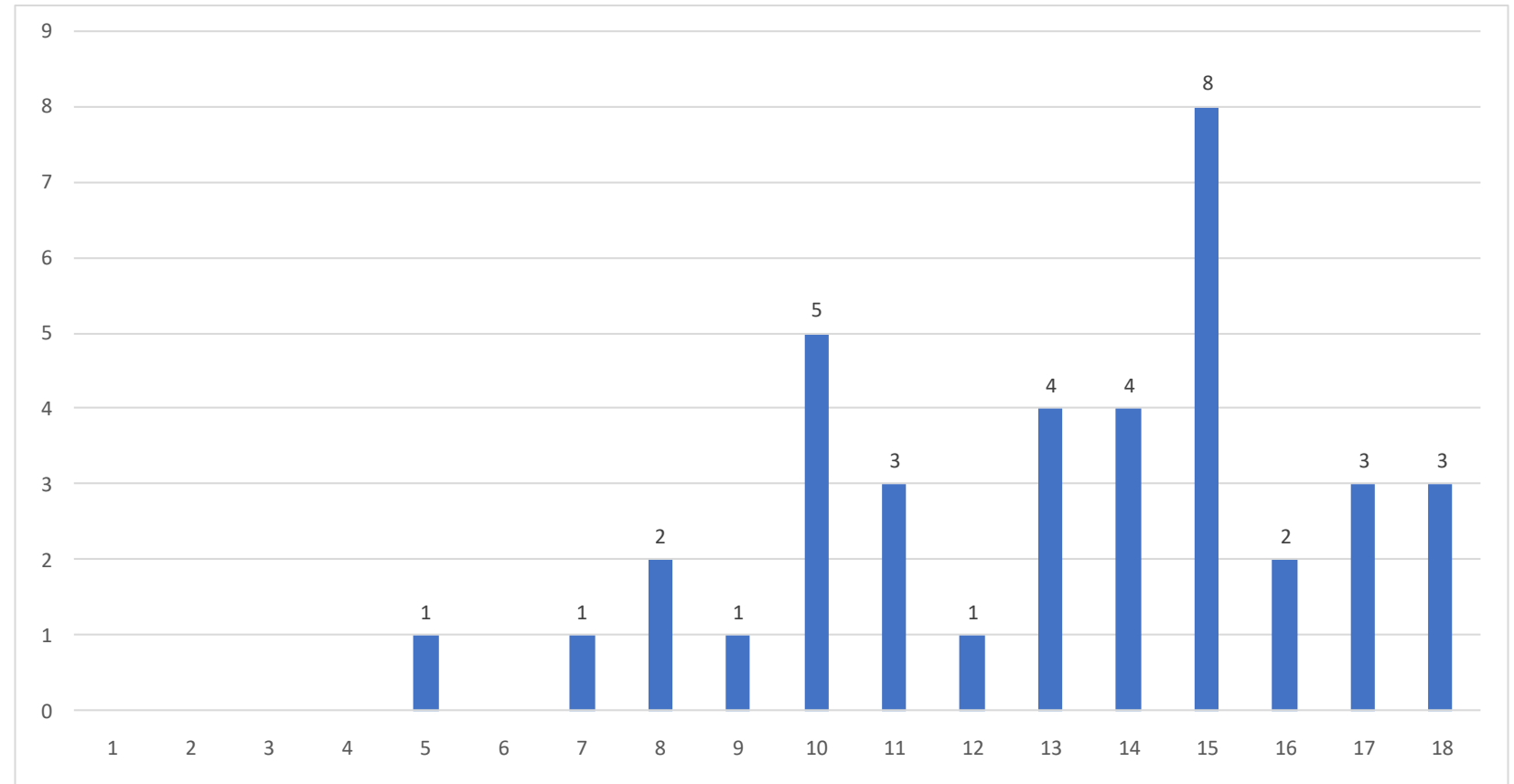
GRAFICO 3. NUMERO TOTAL DE CASOS DE CHIKUNGUYA DE LA SE 1 A LA SE 18 X REGION SANITARIA- ALTO PARANA

El número de casos de Chikungunya va descendiendo y en la SE18 tenemos 24 casos confirmados actualmente



TABLA 3. NUMERO TOTAL DE CASOS DE CHIKUNGUYA DE LA SE 1 A LA SE 18/2023 POR DISTRITO DE RESIDENCIA

XREGION - ALTO PARANA

Desde la SE 1 hasta SE 18 se han confirmado 4594 casos de Chikungunya, en el distrito con mayor número de casos es Ciudad del Este con 2923 casos.

Cuenta de Documento	Rótulos de columna		Total CHIKUNGUNYA	DENGUE,CHIKUNGUNYA	Total general
	CHIKUNGUNYA	(en blanco)			
Rótulos de fila	CHIKUNGUNYA	(en blanco)			
CIUDAD DEL ESTE	2804	118	2922		1 2923
DOMINGO MARTINEZ DE IRALA	4		4		4
DR. JUAN LEON MALLORQUIN	32		32		32
HERNANDARIAS	553	1	554		554
IRUÑA	1		1		1
ITAKYRY	26		26		26
JUAN E. O'LEARY	15		15		15
LOS CEDRALES	17		17		17
MBARACAYU	2		2		2
MINGA GUAZU	656		656		656
MINGA PORA	5		5		5
NARANJAL	2		2		2
ÑACUNDAY	2		2		2
PRESIDENTE FRANCO	318	1	319		319
SAN ALBERTO	1		1		1
SAN CRISTOBAL	1		1		1
SANTA FE DEL PARANA	8		8		8
SANTA RITA	10		10		10
SANTA ROSA DEL MONDAY	3		3		3
TAVAPY	3		3		3
YGUAZU	10		10		10
Total general	4473	120	4593		1 4594

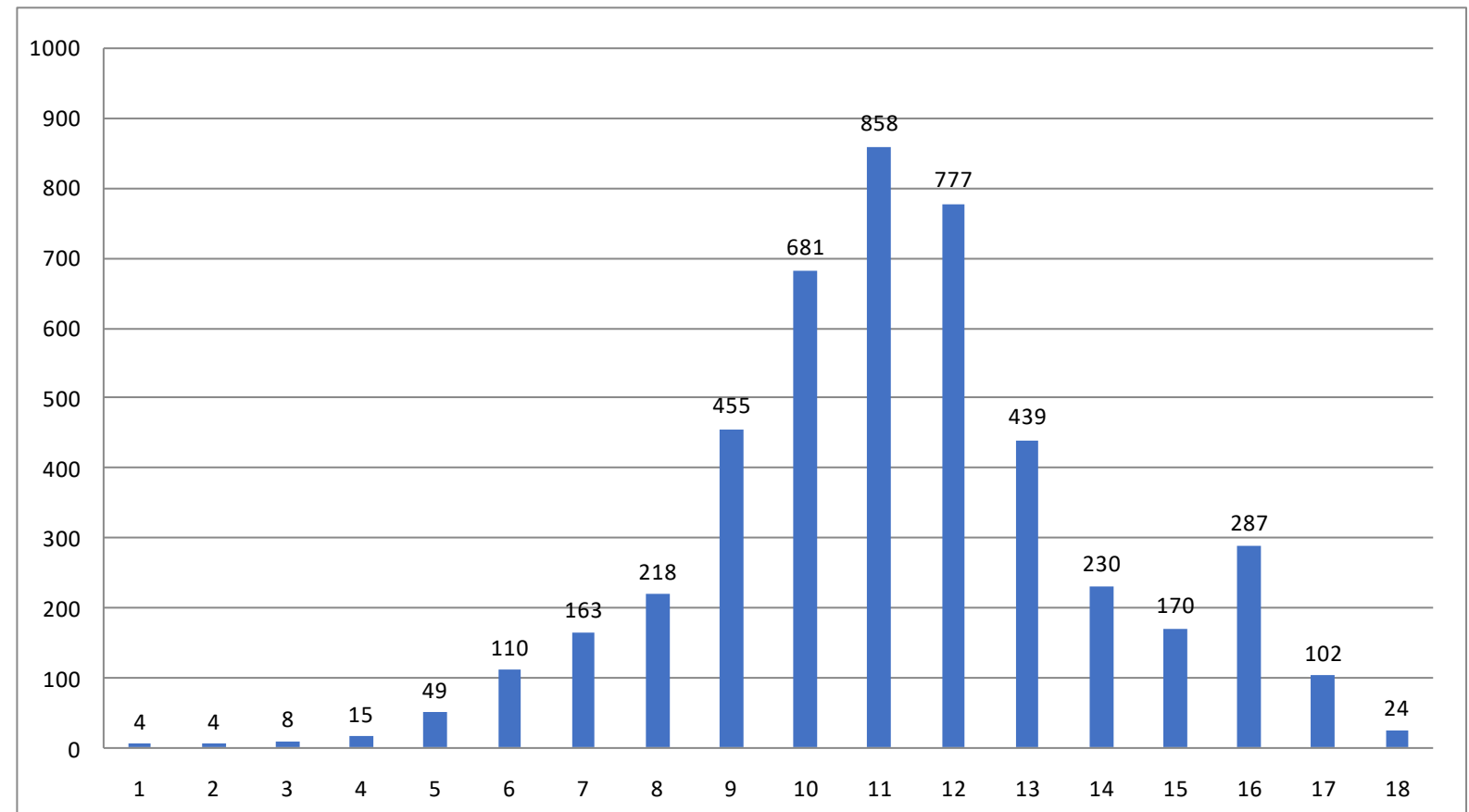
GRAFICO 4. NUMERO TOTAL DE CASOS DE ZIKA DE LA SE 1 A LA SE 18/2023 X REGION SANITARIA- ALTO PARANA

Desde la SE 1 hasta SE 18 se han registrado 3511 notificaciones sospechosas y no se encuentran casos positivos de Zika

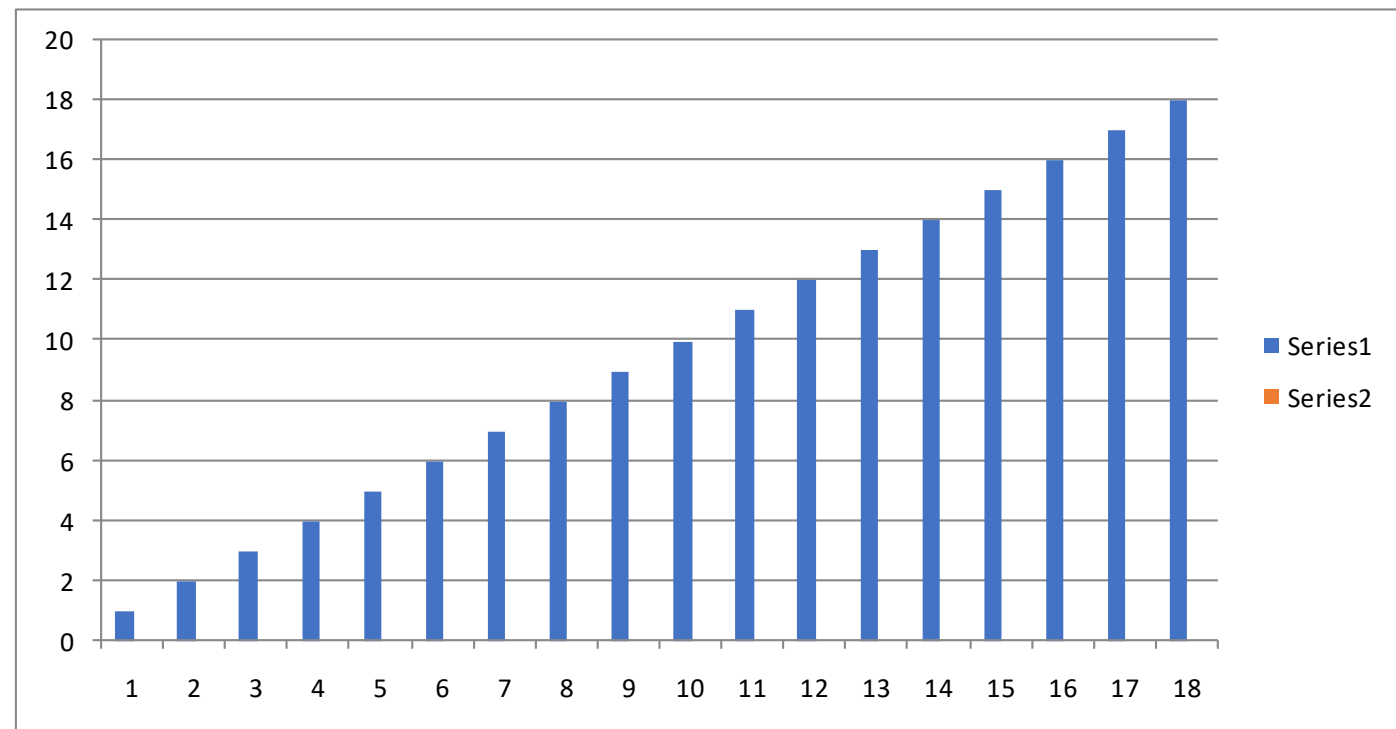

TABLA 4. NUMERO TOTAL DE CASOS DE ZIKA DE LA SE 1 A LA SE 17/2023 POR DISTRITO DE RESIDENCIA

X REGION SANITARIA – ALTO PARANA

Desde la SE 1 hasta SE 17 se han registrado 3388 notificaciones sospechosas y no se encuentran casos positivos para ZIKA.

Cuenta de Documento Rótulos de fila	Rótulos de columna ARBOVIROSIS	Total general
1	1	1
2	3	3
3	8	8
4	32	32
5	121	121
6	358	358
7	258	258
8	287	287
9	406	406
10	372	372
11	345	345
12	373	373
13	266	266
14	154	154
15	183	183
16	133	133
17	88	88
Total general	3388	3388