

# BOLETIN SEMANAL

# ARBOVIROSIS

**X REGION SANITARIA - ALTO PARANA**

**SE 21/2023 (del 21 hasta el 27 de mayo 2023)**

## Descripción

Este boletín contiene información actualizada de la Situación Epidemiológica de Arbovirosis: Dengue, Zika y Chikungunya.

Los datos presentados, tienen como fuente principal la base nacional de la Vigilancia de Arbovirosis.

## Consideraciones

El contenido de este boletín puede modificarse según la dinámica de la vigilancia de las Arbovirosis: Dengue, Chikungunya y Zika.

Las notificaciones de Arbovirosis se definen operacionalmente, en este boletín, a partir de la Resolución N° 600/2019, correspondiente al 3 de diciembre del año 2019 “Criterios de definición de casos de arbovirosis: dengue, chikungunya y zika, flujograma para la toma de muestra de laboratorio”.

Remitirse a este documento oficial para conocer las definiciones epidemiológicas de caso, utilizados en este material.

## ELABORADO POR LA UNIDAD EPIDEMIOLOGICA REGIONAL

### Epidemiólogo Regional:

Lic. Blanca Villalba

### Correo electrónico:

Uer\_decima@hotmail.com

**Unidad Epidemiológica Regional:** Décima Región Sanitaria, Alto Paraná.

**Oficina:** Alto Paraná, Ciudad del Este

## GRAFICO 1. CURVA DE NOTIFICACIONES. SE 1 A SE 21 DEL 2023 X REGION SANITARIA- ALTO PARANA

Se han reportado 111 notificaciones en la semana 21 en la últimas semanas se observó una disminución de notificación.

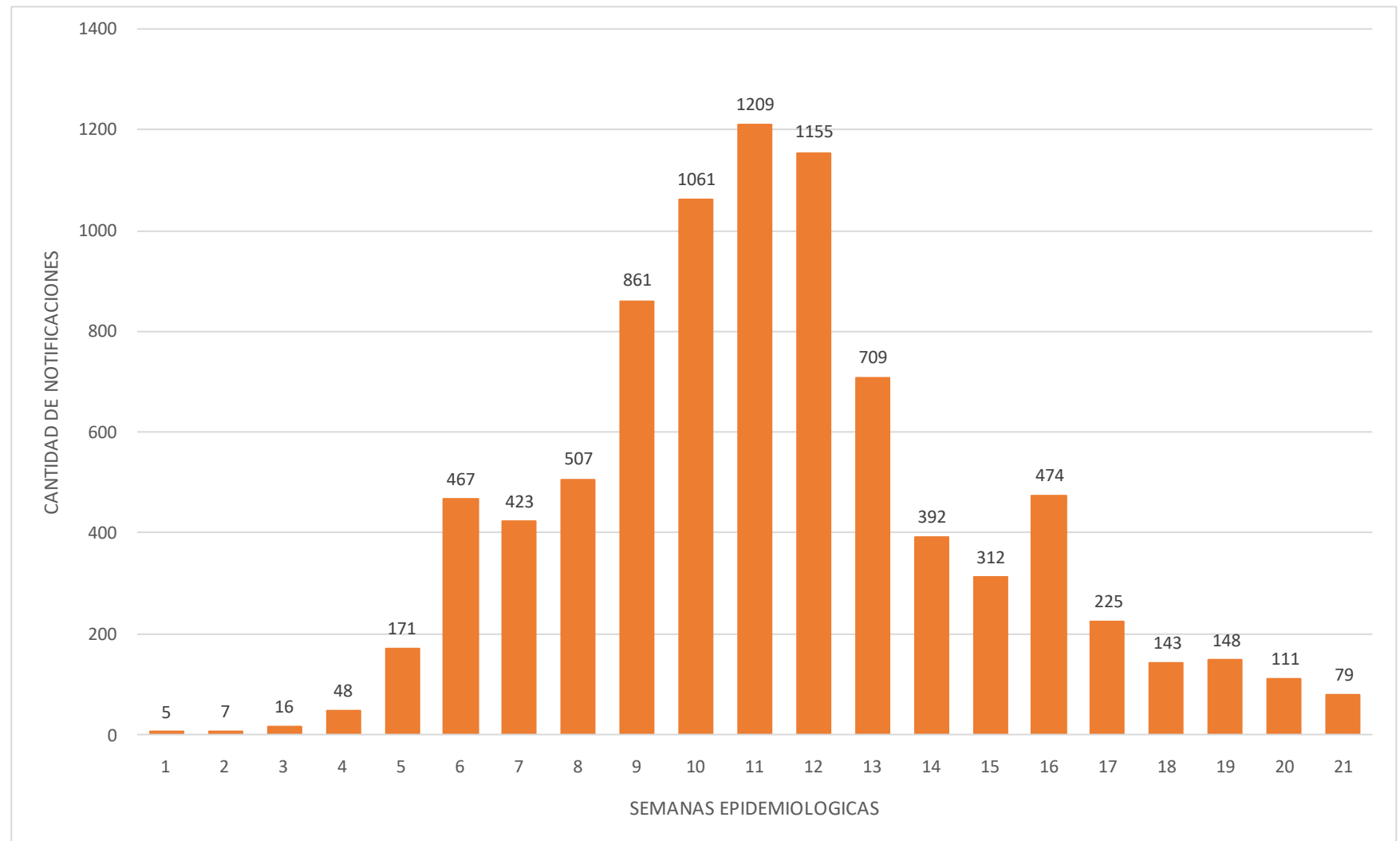

## TABLA 1. ARBOVIROSIS – ULTIMAS TRES SEMANAS (SE 19, 20 Y 21/2023)

CLASIFICACION	AÑO 2023			TOTAL
	SE 19	SE 20	SE 21	
REGISTROS DE ARBOVIROSIS	213	169	104	486
NOTIFICACIONES	148	111	79	338
CASOS DE DENGUE	3	4	0	7
CASOS DE CHIKUNGUNYA	72	62	25	159
CASOS DE ZICA	0	0	0	0
DESCARTADOS PARA ARBOVIROSIS	65	58	25	164
SOSPECHOSOS PARA ARBOVIROSIS	73	45	54	172



**X REGION SANITARIA  
ALTO PARANA**

### BREVE DESCRIPCION DEL CUADRO

En la Región suman en las ultimas 3 semanas 486 registros de arbovirosis, 172 casos sospechosos en lo que va de año 2023. Se registró 164 casos descartados, 7 casos confirmados de dengue. En cuanto a chikungunya, hasta el cierre de esta edición, se registraron casos confirmados, y por en cuanto no se han registrado casos confirmados de Zika.

## GRAFICO 2. NUMERO TOTAL DE CASOS DE DENGUE DE LA SE 1 A LA SE 21/2023 X REGION SANITARIA - ALTO PARANA

En la Región desde la SE1 al SE 21 se han registrado 47 Casos Confirmados de Dengue de los cuales 2 son DEN-1 y 1 caso de DEN-2.

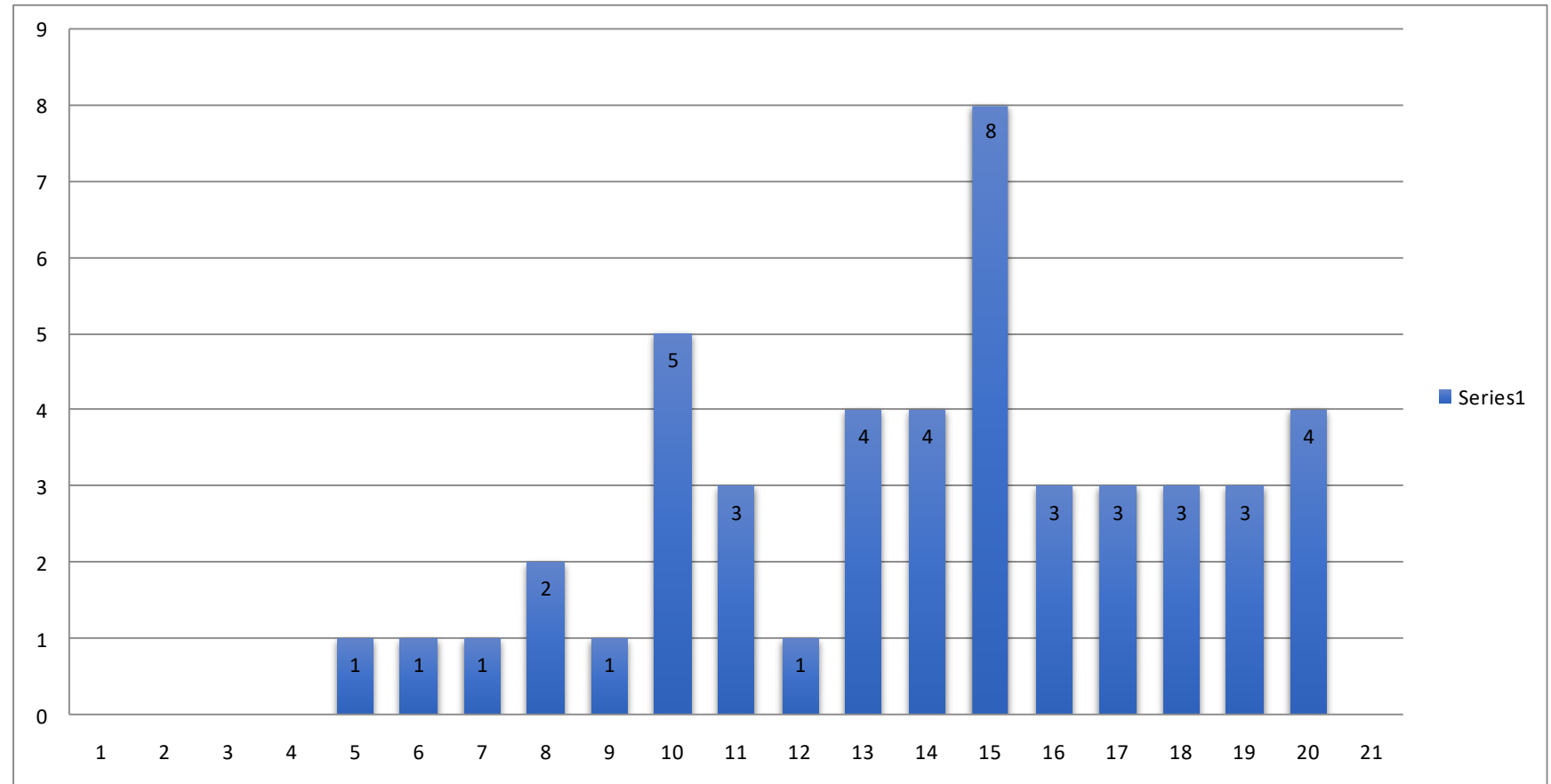

## TABLA 2. NUMERO TOTAL DE CASOS DE DENGUE DE LA SE 1 A LA SE 21/2023 POR DISTRITO DE RESIDENCIA

### XREGION SANITARIA- ALTO PARANA

Cuenta de Documento  SE	Rótulos de columna				Total DENGUE	DENGUE,CHIKUNGUNYA	Total general
	DENGUE DENGUE	DENGUE-1	DENGUE-2	(en blanco)			
CIUDAD DEL ESTE	22	1	2	1	26	1	27
DR. RAUL PEÑA	1	1			2		2
HERNANDARIAS	1	2			3		3
MINGA GUAZU	4				4		4
ÑACUNDAY	1				1		1
SAN CRISTOBAL	1				1		1
SANTA FE DEL PARANA			1		1		1
SANTA RITA	8				8		8
<b>Total general</b>	<b>38</b>	<b>4</b>	<b>3</b>	<b>1</b>	<b>46</b>	<b>1</b>	<b>47</b>

El número de casos de Dengue desde la SE 1 a la SE 21 es de 47 casos confirmados, como se puede observar en Ciudad del Este tenemos un mayor número de casos con que seria 28 en total de los cuales 2 son DEN-1 y 1 caso de DEN-2. y una coinfección de Dengue y Chikungunya, detectado por laboratorio privado en la SE 16.

## GRAFICO 3. NUMERO TOTAL DE CASOS DE CHIKUNGUYA DE LA SE 1 A LA SE 21 X REGION SANITARIA- ALTO PARANA

El número de casos confirmados de Chikungunya va descendiendo, en lo que va de la SE 21 tenemos 25 en total.

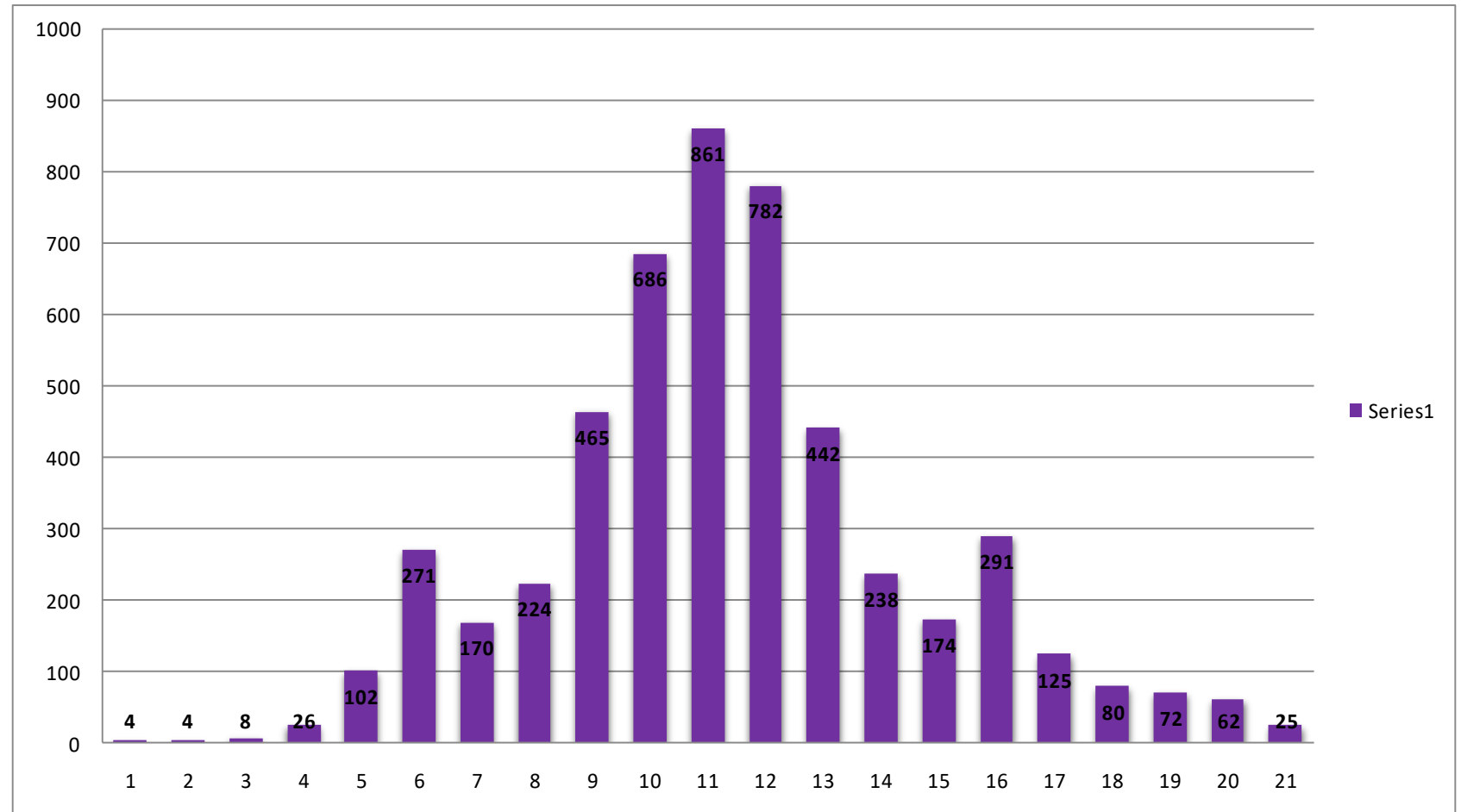

## TABLA 3. NUMERO TOTAL DE CASOS DE CHIKUNGUYA DE LA SE 1 A LA SE 21/2023 POR DISTRITO DE RESIDENCIA

### XREGION - ALTO PARANA

Desde la SE1 hasta SE 21 se han confirmado 5113 casos de Chikungunya, en el distrito con mayor número de casos es Ciudad del Este con 3248 casos confirmados.

Cuenta de Documento	Rótulos de columna		Total CHIKUNGUNYA	DENGUE,CHIKUNGUNYA	Total general
	CHIKUNGUNYA	(en blanco)			
Rótulos de fila	CHIKUNGUNYA	(en blanco)			
CIUDAD DEL ESTE	2977	270	3247		1 3248
DOMINGO MARTINEZ DE IRALA	4		4		4
DR. JUAN LEON MALLORQUIN	35	1	36		36
HERNANDARIAS	577	76	653		653
IRUÑA	1		1		1
ITAKYRY	26		26		26
JUAN E. O'LEARY	16		16		16
LOS CEDRALES	19		19		19
MBARACAYU	3		3		3
MINGA GUAZU	687	31	718		718
MINGA PORA	5		5		5
NARANJAL	2		2		2
ÑACUNDAY	2	1	3		3
PRESIDENTE FRANCO	331	6	337		337
SAN ALBERTO	1		1		1
SAN CRISTOBAL	1		1		1
SANTA FE DEL PARANA	9	1	10		10
SANTA RITA	11		11		11
SANTA ROSA DEL MONDAY	4		4		4
TAVAPY	3	1	4		4
YGUAZU	10		10		10
<b>Total general</b>	<b>4724</b>	<b>387</b>	<b>5111</b>		<b>1 5112</b>



## GRAFICO 4. NUMERO TOTAL DE CASOS DE ZIKA DE LA SE 1 A LA SE 21/2023 X REGION SANITARIA- ALTO PARANA

Desde la SE1 hasta SE21 se han registrado 3365 notificaciones sospechosas por arbovirosis y actualmente no se encuentran casos positivos de Zika.

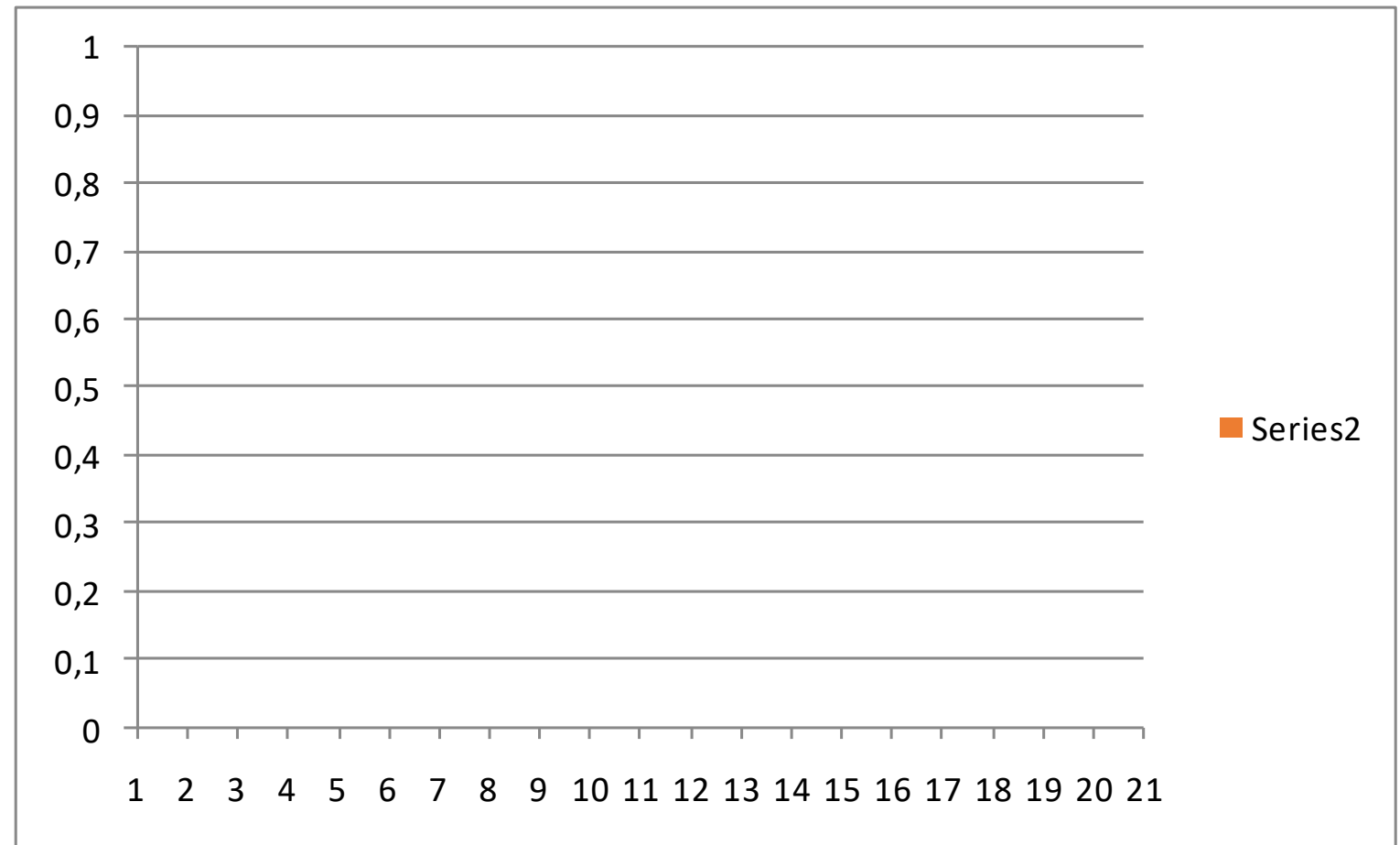

## TABLA 4. NUMERO TOTAL DE CASOS DE ZIKA DE LA SE 1 A LA SE 21/2023 POR DISTRITO DE RESIDENCIA

### X REGION SANITARIA – ALTO PARANA

Desde la SE1 hasta SE21 se han registrado notificaciones sospechosas y no se encuentran casos positivos para ZIKA.

Cuenta de Documento	Rótulos de columna	
Rótulos de fila	ARBOVIROSIS	Total general
1	1	1
2	3	3
3	8	8
4	22	22
5	68	68
6	195	195
7	252	252
8	281	281
9	395	395
10	370	370
11	345	345
12	372	372
13	263	263
14	150	150
15	180	180
16	131	131
17	97	97
18	60	60
19	73	73
20	45	45
21	54	54
<b>Total general</b>	<b>3365</b>	<b>3365</b>