

BOLETIN SEMANAL

ARBOVIROSIS

X REGION SANITARIA - ALTO PARANA

**SE 22/2023 (del 28 de mayo al el 3 de junio
2023)**

Descripción

Este boletín contiene información actualizada de la Situación Epidemiológica de Arbovirosis: Dengue, Zika y Chikungunya.

Los datos presentados, tienen como fuente principal la base nacional de la Vigilancia de Arbovirosis.

Consideraciones

El contenido de este boletín puede modificarse según la dinámica de la vigilancia de las Arbovirosis: Dengue, Chikungunya y Zika.

Las notificaciones de Arbovirosis se definen operacionalmente, en este boletín, a partir de la Resolución N° 600/2019, correspondiente al 3 de diciembre del año 2019 “Criterios de definición de casos de arbovirosis: dengue, chikungunya y zika, flujograma para la toma de muestra de laboratorio”.

Remitirse a este documento oficial para conocer las definiciones epidemiológicas de caso, utilizados en este material.

ELABORADO POR LA UNIDAD EPIDEMIOLOGICA REGIONAL

Epidemiólogo Regional:

Lic. Blanca Villalba

Correo electrónico:

Uer_decima@hotmail.com

Unidad Epidemiológica Regional: Décima Región Sanitaria, Alto Paraná.

Oficina: Alto Paraná, Ciudad del Este

GRAFICO 1. CURVA DE NOTIFICACIONES. SE 1 A SE 21 DEL 2023 X REGION SANITARIA- ALTO PARANA

Se han reportado 59 notificaciones en la semana 22 en la últimas semanas se observó una disminución de notificación.



TABLA 1. ARBOVIROSIS – ULTIMAS TRES SEMANAS (SE 19, 20 Y 21/2023)

CLASIFICACION	AÑO 2023			TOTAL
	SE20	SE 21	SE 22	
REGISTROS DE ARBOVIROSIS	172	126	80	317
NOTIFICACIONES	111	75	59	136
CASOS DE DENGUE	4	0	2	6
CASOS DE CHIKUNGUNYA	65	39	21	125
CASOS DE ZICA	0	0	0	0
DESCARTADOS PARA ARBOVIROSIS	61	51	21	133
SOSPECHOSOS PARA ARBOVIROSIS	42	36	36	114

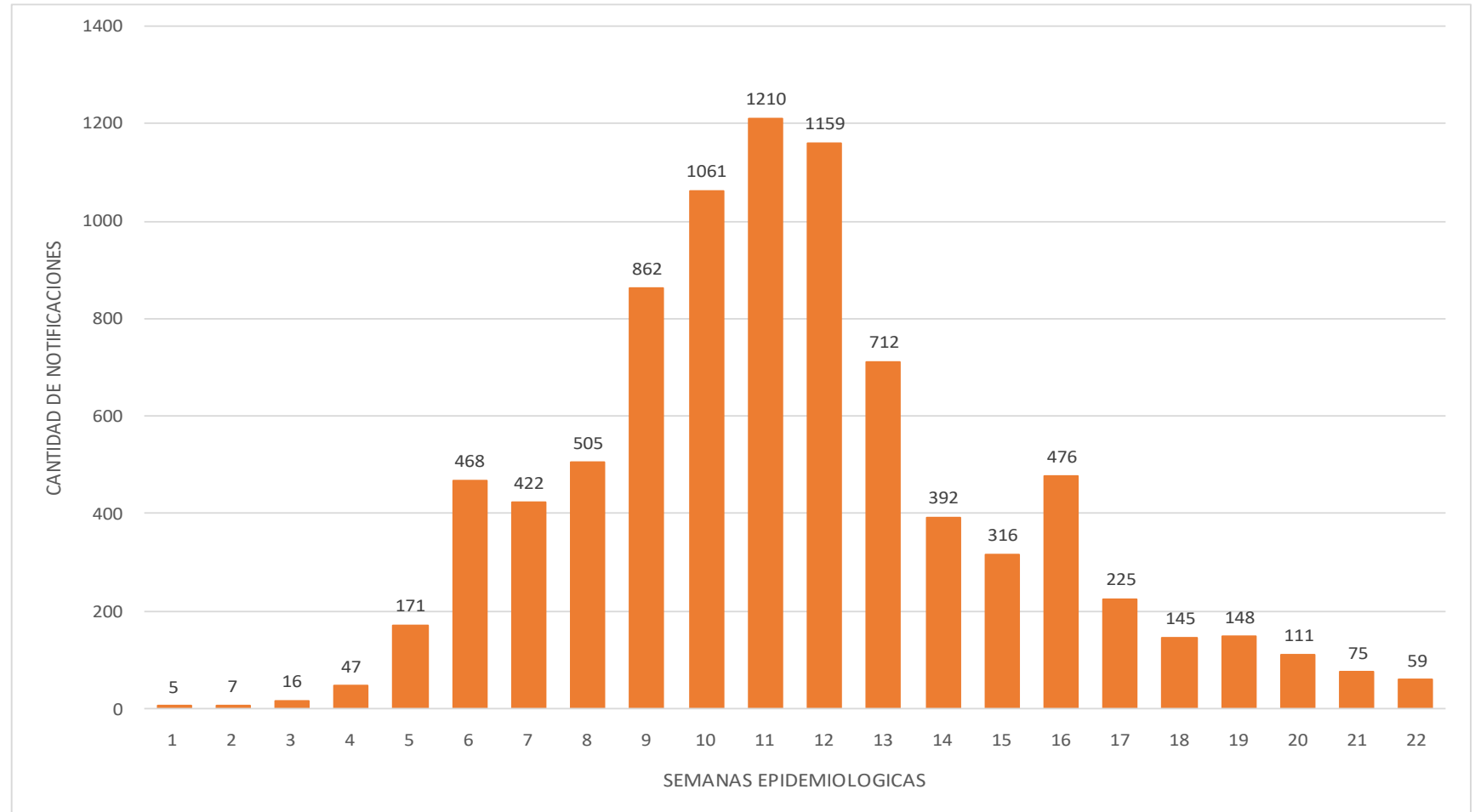

**X REGION SANITARIA
ALTO PARANA**

BREVE DESCRIPCION DEL CUADRO

En la Región suman en las ultimas 3 semanas 317 registros de arbovirosis, 114 casos sospechosos. Se registró 133 casos descartados, 6 casos confirmados de dengue. En cuanto a chikungunya , hasta el cierre de esta edición, se registraron 125 casos confirmados, y por en cuanto no se han registrado casos confirmados de Zika.

GRAFICO 2. NUMERO TOTAL DE CASOS DE DENGUE DE LA SE 1 A LA SE 21/2023 X REGION SANITARIA – ALTO PARANA

En la Región desde la SE1 al SE 22 se han registrado 51 Casos Confirmados de Dengue de los cuales 2 son DEN-1 y 1 caso de DEN-2.



TABLA 2. NUMERO TOTAL DE CASOS DE DENGUE DE LA SE 1 A LA SE 21/2023 POR DISTRITO DE RESIDENCIA

XREGION SANITARIA- ALTO PARANA

Cuenta de Documento SE	Rótulos de columna				Total DENGUE	DENGUE,CHIKUNGUNYA	Total general
	DENGUE DENGUE	DENGUE-1	DENGUE-2	(en blanco)			
CIUDAD DEL ESTE	19	6	4	1	30	2	32
DR. RAUL PEÑA	1	1			2		2
HERNANDARIAS		3			3		3
MINGA GUAZU	3	1			4		4
ÑACUNDAY		1			1		1
SAN CRISTOBAL	1				1		1
SANTA FE DEL PARANA			1		1		1
SANTA RITA	8				8		8
Total general	32	12	5	1	50	2	52

El número de casos de Dengue desde la SE 1 a la SE 21 es de 51 casos confirmados, como se puede observar en Ciudad del Este tenemos un mayor número de casos con que seria 31 en total de los cuales 2 son DEN-1 y 1 caso de DEN-2. y una coinfección de Dengue y Chikungunya, detectado por laboratorio privado en la SE 16.

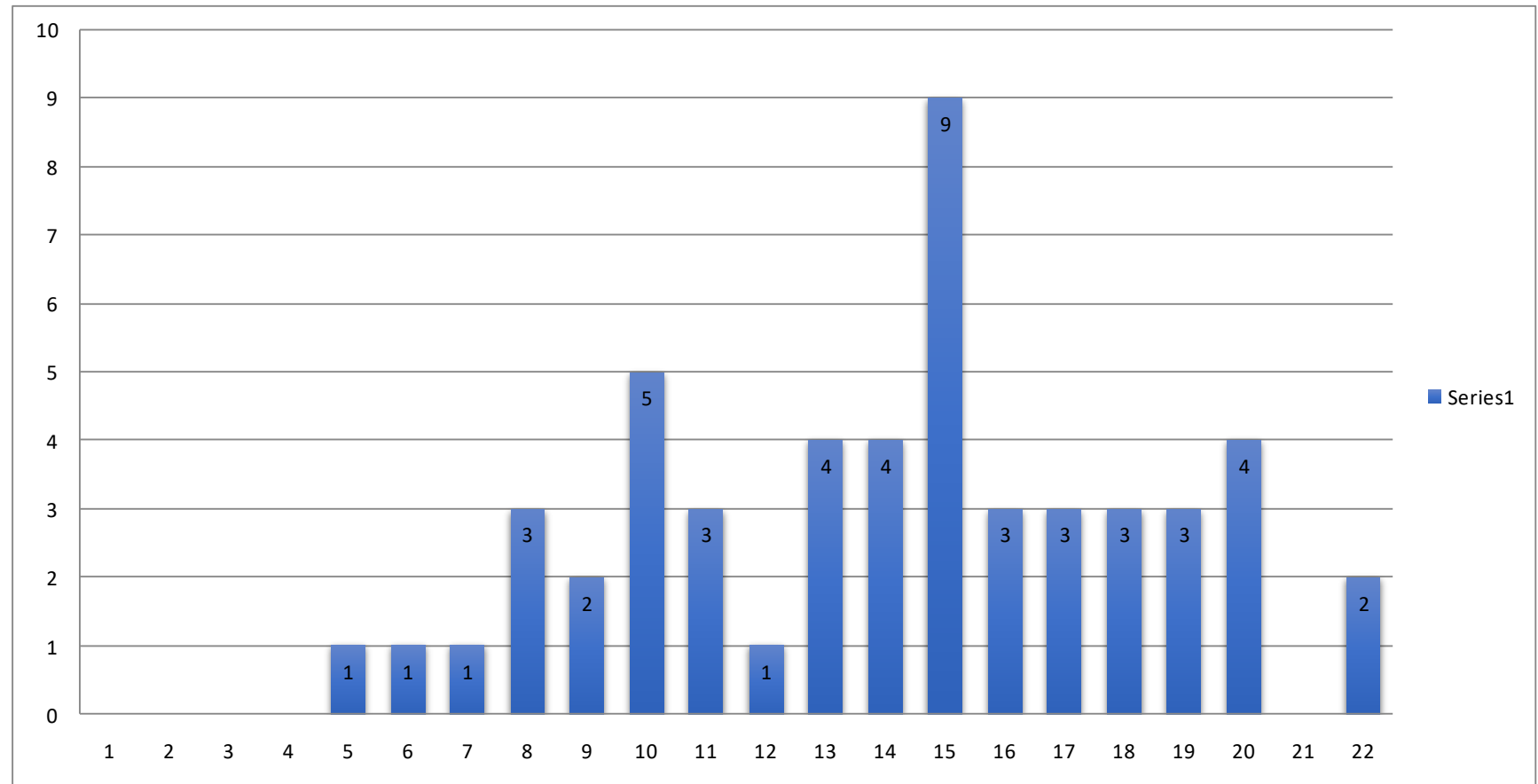
GRAFICO 3. NUMERO TOTAL DE CASOS DE CHIKUNGUYA DE LA SE 1 A LA SE 21 X REGION SANITARIA- ALTO PARANA

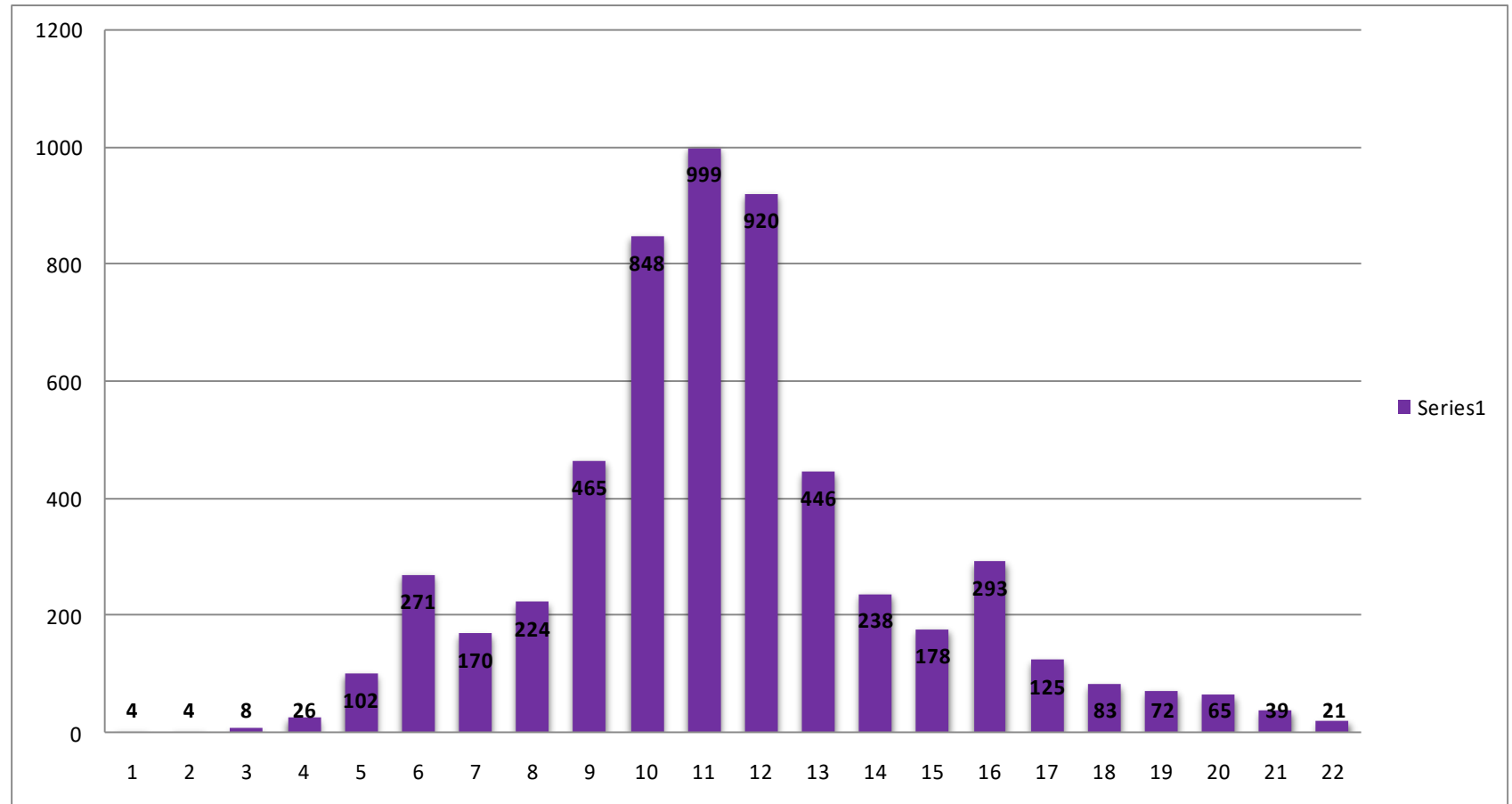

El número de casos confirmados de Chikungunya va descendiendo, en lo que va de la SE 22 tenemos 21 en total.

TABLA 3. NUMERO TOTAL DE CASOS DE CHIKUNGUYA DE LA SE 1 A LA SE 21/2023 POR DISTRITO DE RESIDENCIA

XREGION - ALTO PARANA

Desde la SE1 hasta SE 22 se han confirmado 5600 casos de Chikungunya, en el distrito con mayor número de casos es Ciudad del Este con 3449 casos confirmados.

Cuenta de Documento	Rótulos de columna			Total CHIKUNGUNYA	DENGUE,CHIKUNGUNYA	Total general
	CHIKUNGUNYA	NEGATIVO	(en blanco)			
Rótulos de fila	CHIKUNGUNYA	NEGATIVO	(en blanco)			
CIUDAD DEL ESTE	3008		440	3448		2 3450
DOMINGO MARTINEZ DE IRALA	4			4		4
DR. JUAN LEON MALLORQUIN	35		51	86		86
HERNANDARIAS	582		116	698		698
IRUÑA	1		1	2		2
ITAKYRY	26		1	27		27
JUAN E. O'LEARY	16		1	17		17
LOS CEDRALES	20			20		20
MBARACAYU	3		2	5		5
MINGA GUAZU	697		50	747		747
MINGA PORA	5		1	6		6
NARANJAL	2		2	4		4
ÑACUNDAY	2		1	3		3
PRESIDENTE FRANCO	335	1	140	476		476
SAN ALBERTO	1			1		1
SAN CRISTOBAL	1		1	2		2
SANTA FE DEL PARANA	9		3	12		12
SANTA RITA	12			12		12
SANTA ROSA DEL MONDAY	4		3	7		7
TAVAPY	3		7	10		10
YGUAZU	10		2	12		12
Total general	4776	1	822	5599		2 5601

GRAFICO 4. NUMERO TOTAL DE CASOS DE ZIKA DE LA SE 1 A LA SE 22/2023 X REGION SANITARIA- ALTO PARANA

Desde la SE1 hasta SE22 se han registrado 2941 notificaciones sospechosas por arbovirosis y actualmente no se encuentran casos positivos de Zika.

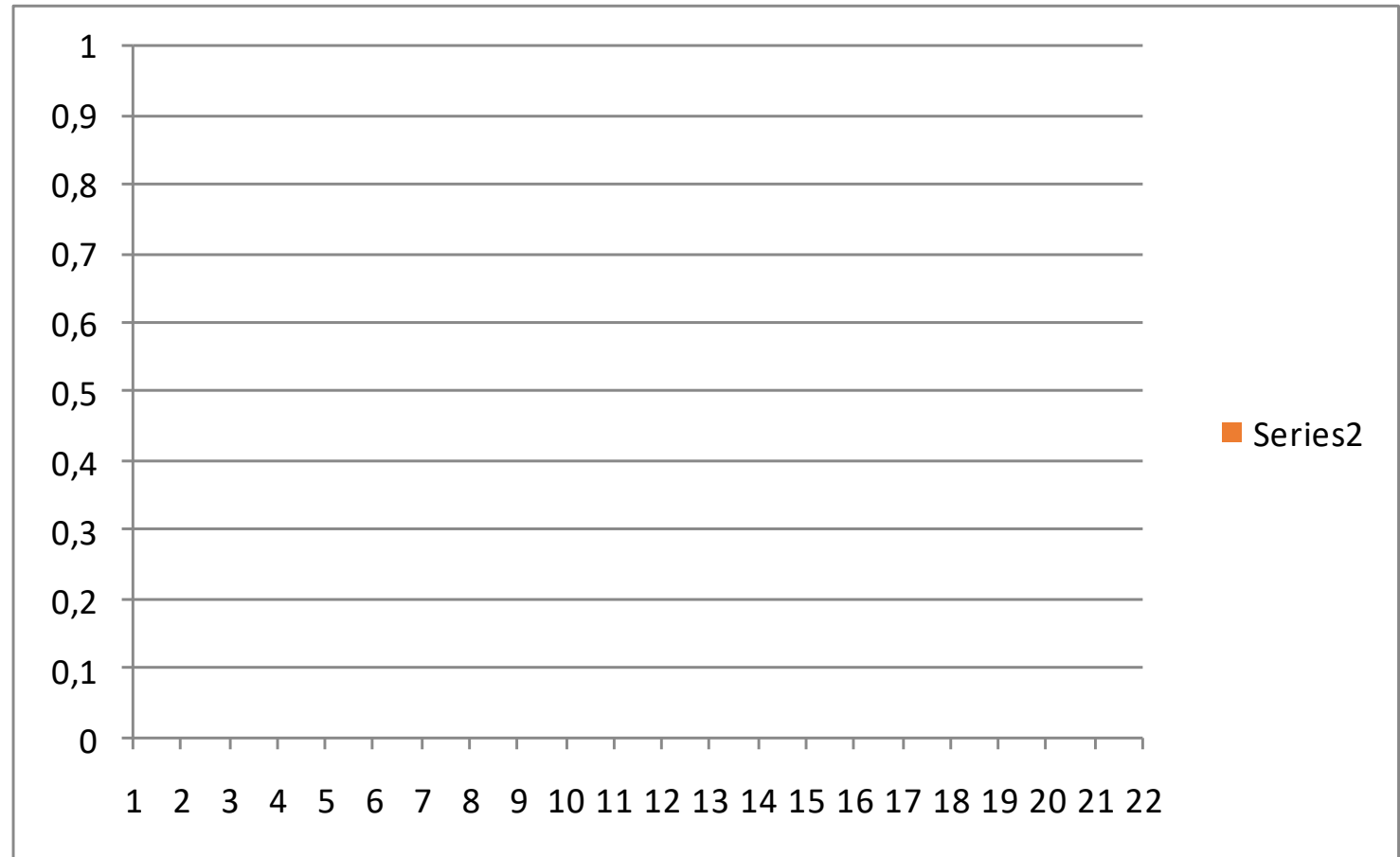

TABLA 4. NUMERO TOTAL DE CASOS DE ZIKA DE LA SE 1 A LA SE 21/2023 POR DISTRITO DE RESIDENCIA

X REGION SANITARIA – ALTO PARANA

Desde la SE1 hasta SE22 se han registrado notificaciones sospechosas y no se encuentran casos positivos para ZIKA.

Cuenta de Documento	Rótulos de columna	
Rótulos de fila	ARBOVIROSIS	Total general
1	1	1
2	3	3
3	8	8
4	22	22
5	68	68
6	195	195
7	252	252
8	281	281
9	395	395
10	370	370
11	345	345
12	372	372
13	263	263
14	150	150
15	180	180
16	131	131
17	97	97
18	60	60
19	73	73
20	45	45
21	54	54
Total general	3365	3365