

# BOLETIN SEMANAL

# ARBOVIROSIS

**X REGION SANITARIA - ALTO PARANA**

**SE 23/2023(del 4 de Junio al 10 de junio 2023)**

## Descripción

Este boletín contiene información actualizada de la Situación Epidemiológica de Arbovirosis: Dengue, Zika y Chikungunya.

Los datos presentados, tienen como fuente principal la base nacional de la Vigilancia de Arbovirosis.

## Consideraciones

El contenido de este boletín puede modificarse según la dinámica de la vigilancia de las Arbovirosis: Dengue, Chikungunya y Zika.

Las notificaciones de Arbovirosis se definen operacionalmente, en este boletín, a partir de la Resolución N° 600/2019, correspondiente al 3 de diciembre del año 2019 “Criterios de definición de casos de arbovirosis: dengue, chikungunya y zika, flujograma para la toma de muestra de laboratorio”.

Remitirse a este documento oficial para conocer las definiciones epidemiológicas de caso, utilizados en este material.

## ELABORADO POR LA UNIDAD EPIDEMIOLOGICA REGIONAL

### Epidemiólogo Regional:

Lic. Blanca Villalba

### Correo electrónico:

Uer\_decima@hotmail.com

**Unidad Epidemiológica Regional:** Décima Región Sanitaria, Alto Paraná.

**Oficina:** Alto Paraná, Ciudad del Este

# GRAFICO 1. CURVA DE NOTIFICACIONES. SE 1 A SE 23 DEL 2023 X REGION SANITARIA- ALTO PARANA

Se han reportado 48 notificaciones en la semana 23 en la últimas semanas se observó una disminución de notificación.

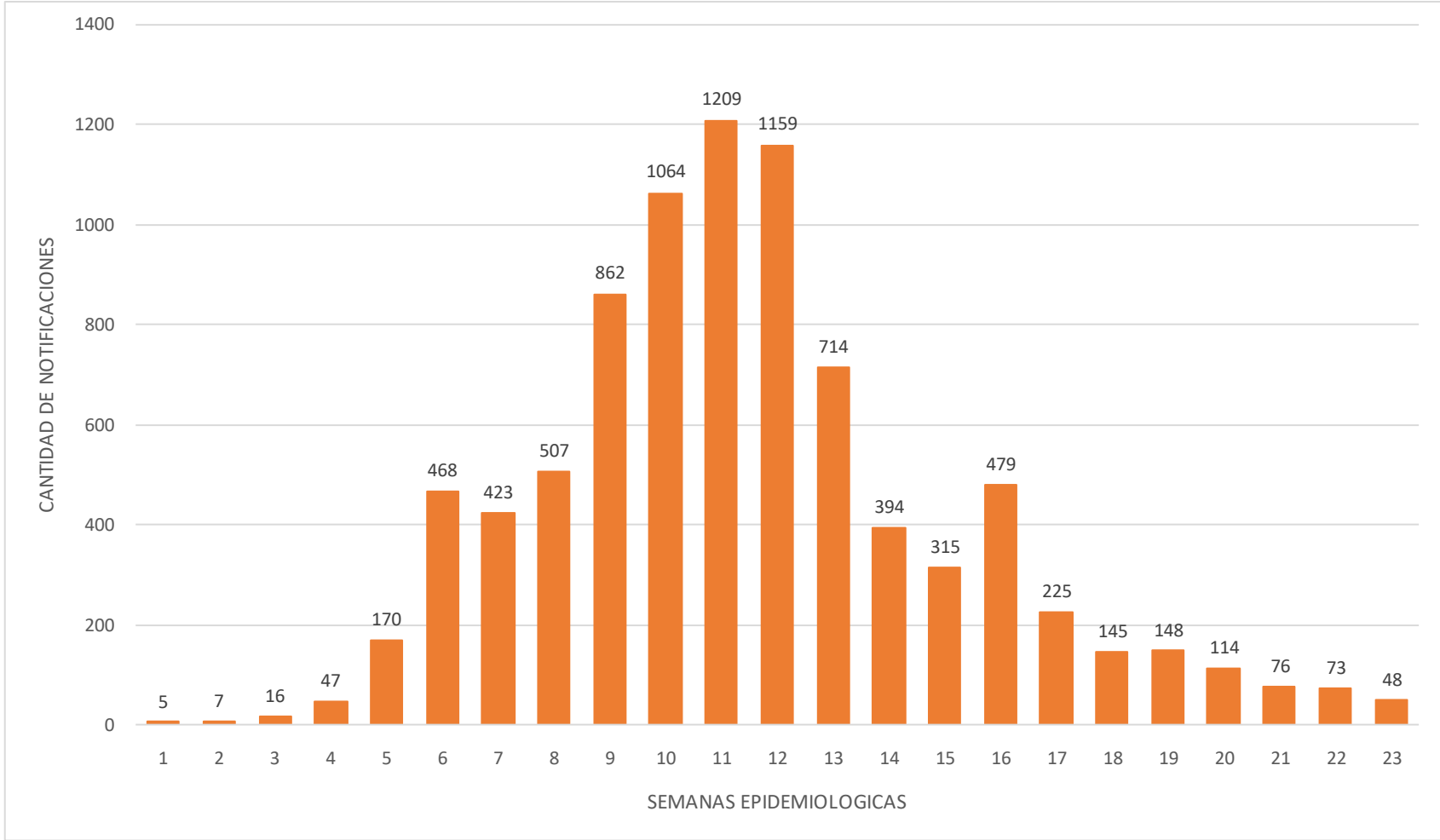

## TABLA 1. ARBOVIROSIS – ULTIMAS TRES SEMANAS (SE 21, 22 Y 23/2023)

CLASIFICACION	AÑO 2023			TOTAL
	SE21	SE 22	SE 23	
REGISTROS DE ARBOVIROSIS	128	110	58	296
NOTIFICACIONES	76	73	48	197
CASOS DE DENGUE	0	2	0	2
CASOS DE CHIKUNGUNYA	40	33	2	75
CASOS DE ZICA	0	0	0	0
DESCARTADOS PARA ARBOVIROSIS	52	37	10	99
SOSPECHOSOS PARA ARBOVIROSIS	36	38	46	120



**X REGION SANITARIA  
ALTO PARANA**

### BREVE DESCRIPCION DEL CUADRO

En la Región suman en las ultimas 3 semanas 296 registros de arbovirosis, 120 casos sospechosos. Se registró 99 casos descartados, 2 casos confirmados de dengue. En cuanto a chikungunya , hasta el cierre de esta edición, se registraron 75 casos confirmados, y por en cuanto no se han registrado casos confirmados de Zika.

## GRAFICO 2. NUMERO TOTAL DE CASOS DE DENGUE DE LA SE 1 A LA SE 22/2023 X REGION SANITARIA - ALTO PARANA

En la Región desde la SE 1 al SE 23 se han registrado 51 Casos Confirmados de Dengue de los cuales 2 son DEN-1 y 1 caso de DEN-2.

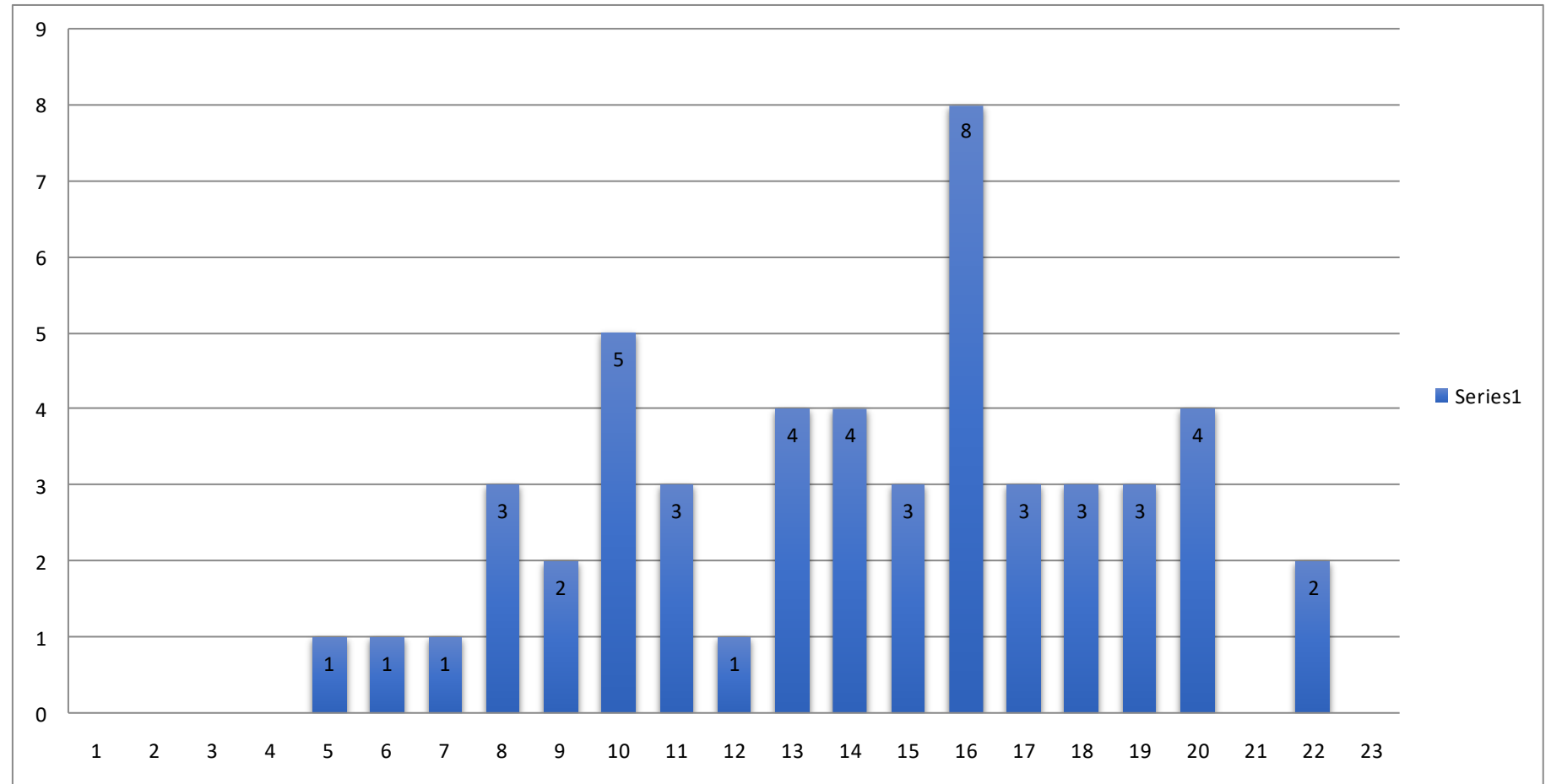

## TABLA 2. NUMERO TOTAL DE CASOS DE DENGUE DE LA SE 1 A LA SE 23/2023 POR DISTRITO DE RESIDENCIA

### XREGION SANITARIA- ALTO PARANA

Cuenta de Documento  SE	Rótulos de columna				Total DENGUE	DENGUE,CHIKUNGUNYA	Total general
	DENGUE DENGUE	DENGUE-1	DENGUE-2	(en blanco)			
CIUDAD DEL ESTE	19	6	4	1	30	1	31
DR. RAUL PEÑA	1	1			2		2
HERNANDARIAS		3			3		3
MINGA GUAZU	3	1			4		4
ÑACUNDAY		1			1		1
SAN CRISTOBAL	1				1		1
SANTA FE DEL PARANA			1		1		1
SANTA RITA	8				8		8
<b>Total general</b>	<b>32</b>	<b>12</b>	<b>5</b>	<b>1</b>	<b>50</b>	<b>1</b>	<b>51</b>

El número de casos de Dengue desde la SE 1 a la SE 23 es de 51 casos confirmados, como se puede observar en Ciudad del Este tenemos un mayor número de casos con que seria 30 en total de los cuales 2 son DEN-1 y 1 caso de DEN-2. y una coinfección de Dengue, Chikungunya, detectado por laboratorio privado en la SE 16.

## GRAFICO 3. NUMERO TOTAL DE CASOS DE CHIKUNGUYA DE LA SE 1 A LA SE 23 X REGION SANITARIA- ALTO PARANA

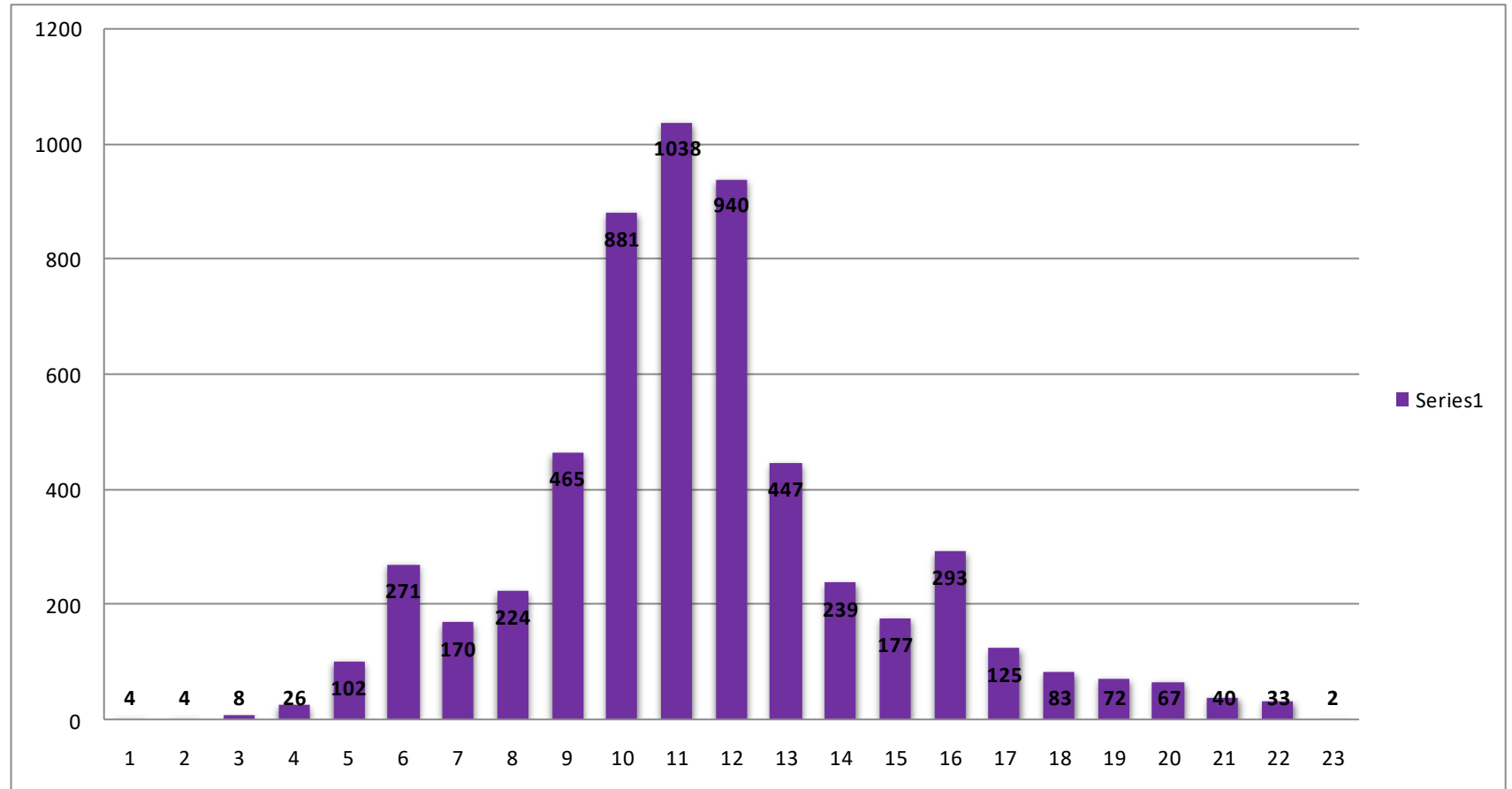

El número de casos confirmados de Chikungunya va descendiendo, en lo que va de la SE 22 tenemos 2 en total.

## TABLA 3. NUMERO TOTAL DE CASOS DE CHIKUNGUYA DE LA SE 1 A LA SE 23/2023 POR DISTRITO DE RESIDENCIA

### XREGION - ALTO PARANA

Desde la SE1 hasta SE 23 se han confirmado 5711 casos de Chikungunya, en el distrito con mayor número de casos es Ciudad del Este con 3497 casos confirmados.

Cuenta de Documento	Rótulos de columna			Total CHIKUNGUNYA	DENGUE,CHIKUNGUNYA	Total general
	CHIKUNGUNYA	NEGATIVO	(en blanco)			
Rótulos de fila	CHIKUNGUNYA					
CIUDAD DEL ESTE	3022		474	3496		3497
DOMINGO MARTINEZ DE IRALA	4			4		4
DR. JUAN LEON MALLORQUIN	35		60	95		95
HERNANDARIAS	583		124	707		707
IRUÑA	1		1	2		2
ITAKYRY	26		1	27		27
JUAN E. O'LEARY	16		1	17		17
LOS CEDRALES	20		1	21		21
MBARACAYU	3		2	5		5
MINGA GUAZU	700		56	756		756
MINGA PORA	5		1	6		6
NARANJAL	2		2	4		4
ÑACUNDAY	2		2	4		4
PRESIDENTE FRANCO	336	1	172	509		509
SAN ALBERTO	1			1		1
SAN CRISTOBAL	1		1	2		2
SANTA FE DEL PARANA	9		3	12		12
SANTA RITA	13			13		13
SANTA ROSA DEL MONDAY	4		3	7		7
TAVAPY	3		7	10		10
YGUAZU	10		2	12		12
<b>Total general</b>	<b>4796</b>	<b>1</b>	<b>913</b>	<b>5710</b>	<b>1</b>	<b>5711</b>



## GRAFICO 4. NUMERO TOTAL DE CASOS DE ZIKA DE LA SE 1 A LA SE 23/2023 X REGION SANITARIA- ALTO PARANA

Desde la SE1 hasta SE 23 se han registrado 2907 notificaciones sospechosas por arbovirosis y actualmente no se encuentran casos positivos de Zika.

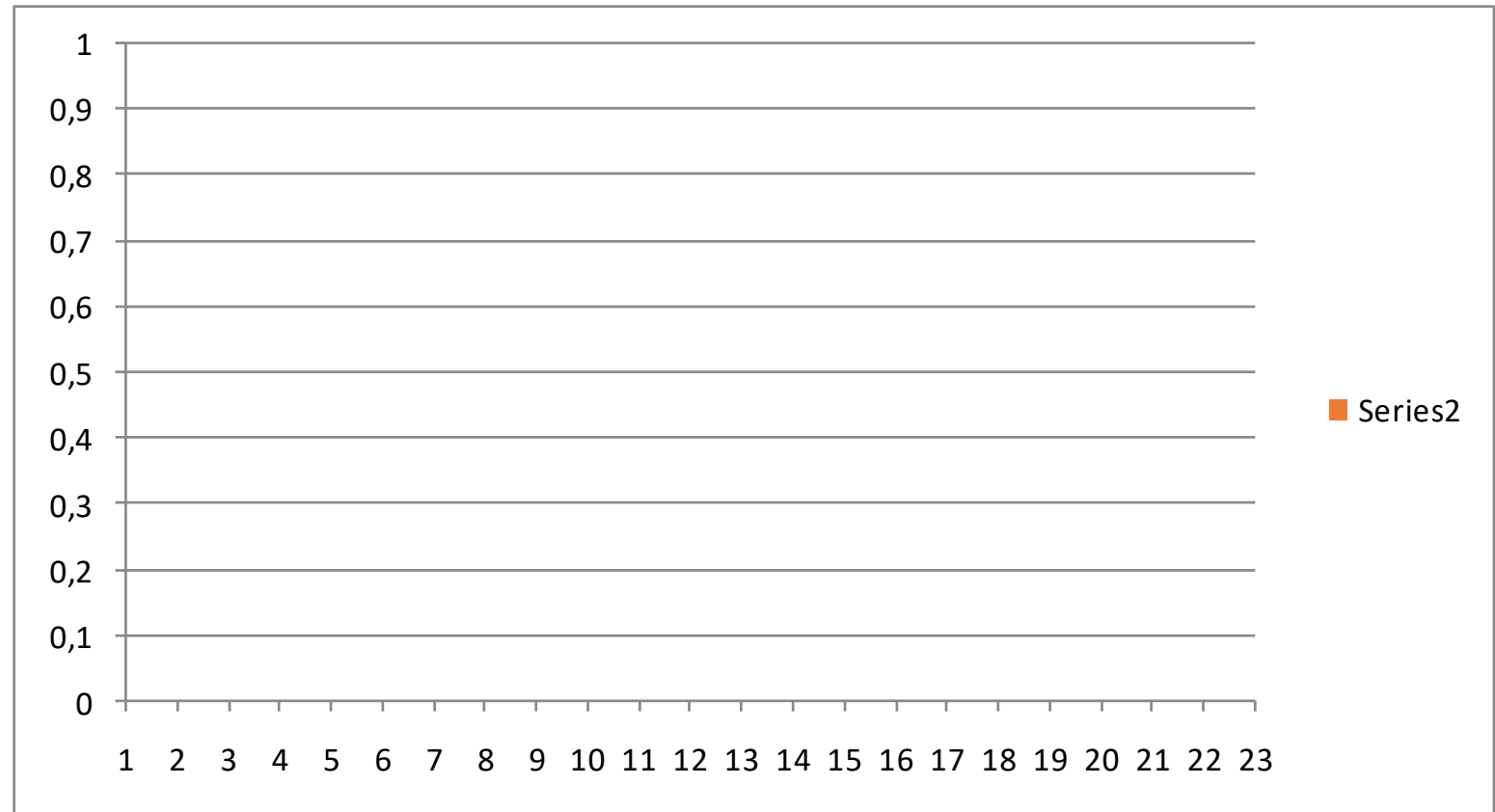

## TABLA 4. NUMERO TOTAL DE CASOS DE ZIKA DE LA SE 1 A LA SE 23/2023 POR DISTRITO DE RESIDENCIA

### X REGION SANITARIA – ALTO PARANA

Desde la SE1 hasta SE 23 se han registrado notificaciones sospechosas y no se encuentran casos positivos para ZIKA.

Cuenta de Documento	Rótulos de columna	
Rótulos de fila	ARBOVIROSIS	Total general
1	1	1
2	3	3
3	8	8
4	21	21
5	67	67
6	196	196
7	252	252
8	280	280
9	395	395
10	178	178
11	168	168
12	218	218
13	263	263
14	151	151
15	183	183
16	131	131
17	97	97
18	59	59
19	73	73
20	43	43
21	36	36
22	38	38
23	46	46
<b>Total general</b>	<b>2907</b>	<b>2907</b>