

BOLETIN SEMANAL

ARBOVIROSIS

X REGION SANITARIA - ALTO PARANA

SE 24/2023(del 11 al 17 de junio 2023)

Descripción

Este boletín contiene información actualizada de la Situación Epidemiológica de Arbovirosis: Dengue, Zika y Chikungunya.

Los datos presentados, tienen como fuente principal la base nacional de la Vigilancia de Arbovirosis.

Consideraciones

El contenido de este boletín puede modificarse según la dinámica de la vigilancia de las Arbovirosis: Dengue, Chikungunya y Zika.

Las notificaciones de Arbovirosis se definen operacionalmente, en este boletín, a partir de la Resolución N° 600/2019, correspondiente al 3 de diciembre del año 2019 “Criterios de definición de casos de arbovirosis: dengue, chikungunya y zika, flujograma para la toma de muestra de laboratorio”.

Remitirse a este documento oficial para conocer las definiciones epidemiológicas de caso, utilizados en este material.

ELABORADO POR LA UNIDAD EPIDEMIOLOGICA REGIONAL

Epidemiólogo Regional:

Lic. Blanca Villalba

Correo electrónico:

Uer_decima@hotmail.com

Unidad Epidemiológica Regional: Décima Región Sanitaria, Alto Paraná.

Oficina: Alto Paraná, Ciudad del Este

GRAFICO 1. CURVA DE NOTIFICACIONES. SE 1 A SE 23 DEL 2023 X REGION SANITARIA- ALTO PARANA

Se han reportado 15 notificaciones en la semana 24 en la últimas semanas se observó una disminución de notificación.



TABLA 1. ARBOVIROSIS – ULTIMAS TRES SEMANAS (SE 22, 23 Y 24/2023)

CLASIFICACION	AÑO 2023			TOTAL
	SE22	SE 23	SE 24	
REGISTROS DE ARBOVIROSIS	110	73	20	203
NOTIFICACIONES	72	56	15	143
CASOS DE DENGUE	2	0	0	2
CASOS DE CHIKUNGUNYA	36	6	3	45
CASOS DE ZICA	0	0	0	0
DESCARTADOS PARA ARBOVIROSIS	38	17	5	60
SOSPECHOSOS PARA ARBOVIROSIS	34	50	12	96

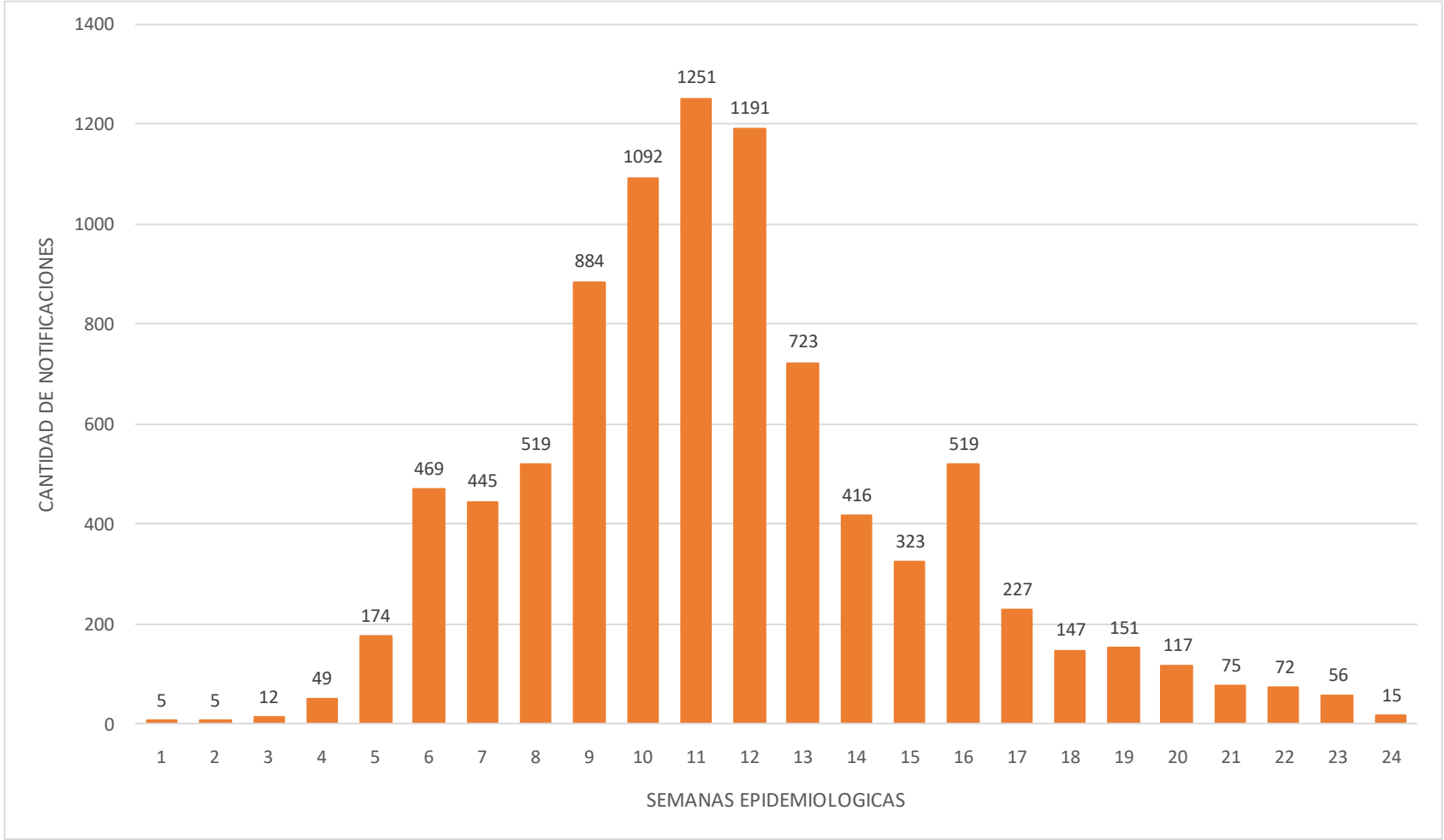

**X REGION SANITARIA
ALTO PARANA**

BREVE DESCRIPCION DEL CUADRO

En la Región suman en las ultimas 3 semanas 203 registros de arbovirosis, 96 casos sospechosos. Se registró 60 casos descartados, 2 casos confirmados de dengue. En cuanto a chikungunya , hasta el cierre de esta edición, se registraron 45 casos confirmados, y por en cuanto no se han registrado casos confirmados de Zika.

GRAFICO 2. NUMERO TOTAL DE CASOS DE DENGUE DE LA SE 1 A LA SE 23/2023 X REGION SANITARIA - ALTO PARANA

En la Región desde la SE 1 al SE 24 se han registrado 52 Casos Confirmados de Dengue de los cuales 2 son DEN-1 y 1 caso de DEN-2.



TABLA 2. NUMERO TOTAL DE CASOS DE DENGUE DE LA SE 1 A LA SE 24/2023 POR DISTRITO DE RESIDENCIA

XREGION SANITARIA- ALTO PARANA

Cuenta de Documento SE	Rótulos de columna					Total DENGUE	DENGUE,CHIKUNGUNYA	Total general
	DENGUE DENGUE	DENGUE-1	DENGUE-2	(en blanco)	ESCASO MATERIAL			
CIUDAD DEL ESTE	18	6	4	2	1	31	1	32
DR. RAUL PEÑA	1	1				2		2
HERNANDARIAS		3				3		3
MINGA GUAZU	3	1				4		4
ÑACUNDAY		1				1		1
SAN CRISTOBAL	1					1		1
SANTA FE DEL PARANA			1			1		1
SANTA RITA	8					8		8
Total general	31	12	5	2	1	51	1	52

El número de casos de Dengue desde la SE 1 a la SE 23 es de 52 casos confirmados, como se puede observar en Ciudad del Este tenemos un mayor número de casos con que seria 30 en total de los cuales 2 son DEN-1 y 1 caso de DEN-2. y una coinfección de Dengue, Chikungunya, detectado por laboratorio privado en la SE 16.

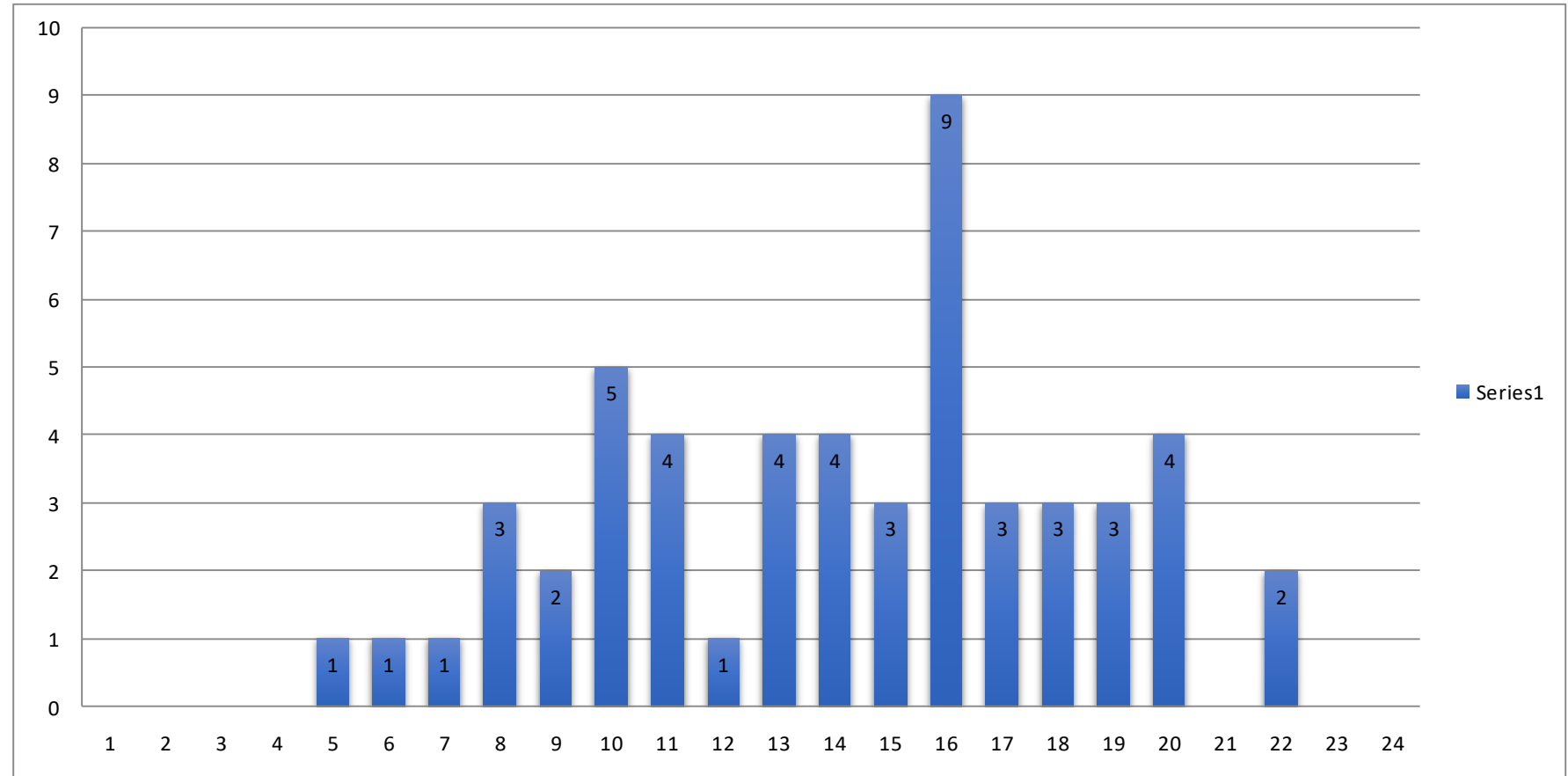
GRAFICO 3. NUMERO TOTAL DE CASOS DE CHIKUNGUYA DE LA SE 1 A LA SE 24 X REGION SANITARIA- ALTO PARANA

El número de casos confirmados de Chikungunya va descendiendo, en lo que va de la SE 22 tenemos 2 en total.



TABLA 3. NUMERO TOTAL DE CASOS DE CHIKUNGUYA DE LA SE 1 A LA SE 24/2023 POR DISTRITO DE RESIDENCIA

XREGION - ALTO PARANA

Desde la SE1 hasta SE 24 se han confirmado 6021 casos de Chikungunya, en el distrito con mayor número de casos es Ciudad del Este con 3575 casos confirmados.

Cuenta de Documento	Rótulos de columna				Total CHIKUNGUNYA	DENGUE,CHIKUNGUNYA	Total general	
Rótulos de fila	CHIKUNGUNYA	ESCASO MATERIAL	NEGATIVO	(en blanco)				
CIUDAD DEL ESTE	2983		1	12	578	3574	1	3575
DOMINGO MARTINEZ DE IRALA	4					4		4
DR. JUAN LEON MALLORQUIN	36				83	119		119
DR. RAUL PEÑA					1	1		1
HERNANDARIAS	580			1	158	739		739
IRUÑA	1				1	2		2
ITAKYRY	26				3	29		29
JUAN E. O'LEARY	15			1	3	19		19
LOS CEDRALES	20				5	25		25
MBARACAYU	3				2	5		5
MINGA GUAZU	689			3	76	768		768
MINGA PORA	5				2	7		7
NARANJAL	2				3	5		5
ÑACUNDAY	2				2	4		4
PRESIDENTE FRANCO	332			1	254	587		587
SAN ALBERTO	1					1		1
SAN CRISTOBAL	1				1	2		2
SANTA FE DEL PARANA	9				3	12		12
SANTA RITA	13				72	85		85
SANTA ROSA DEL MONDAY	5				3	8		8
TAVAPY	3				8	11		11
YGUAZU	10				3	13		13
Total general	4740		1	18	1261	6020	1	6021

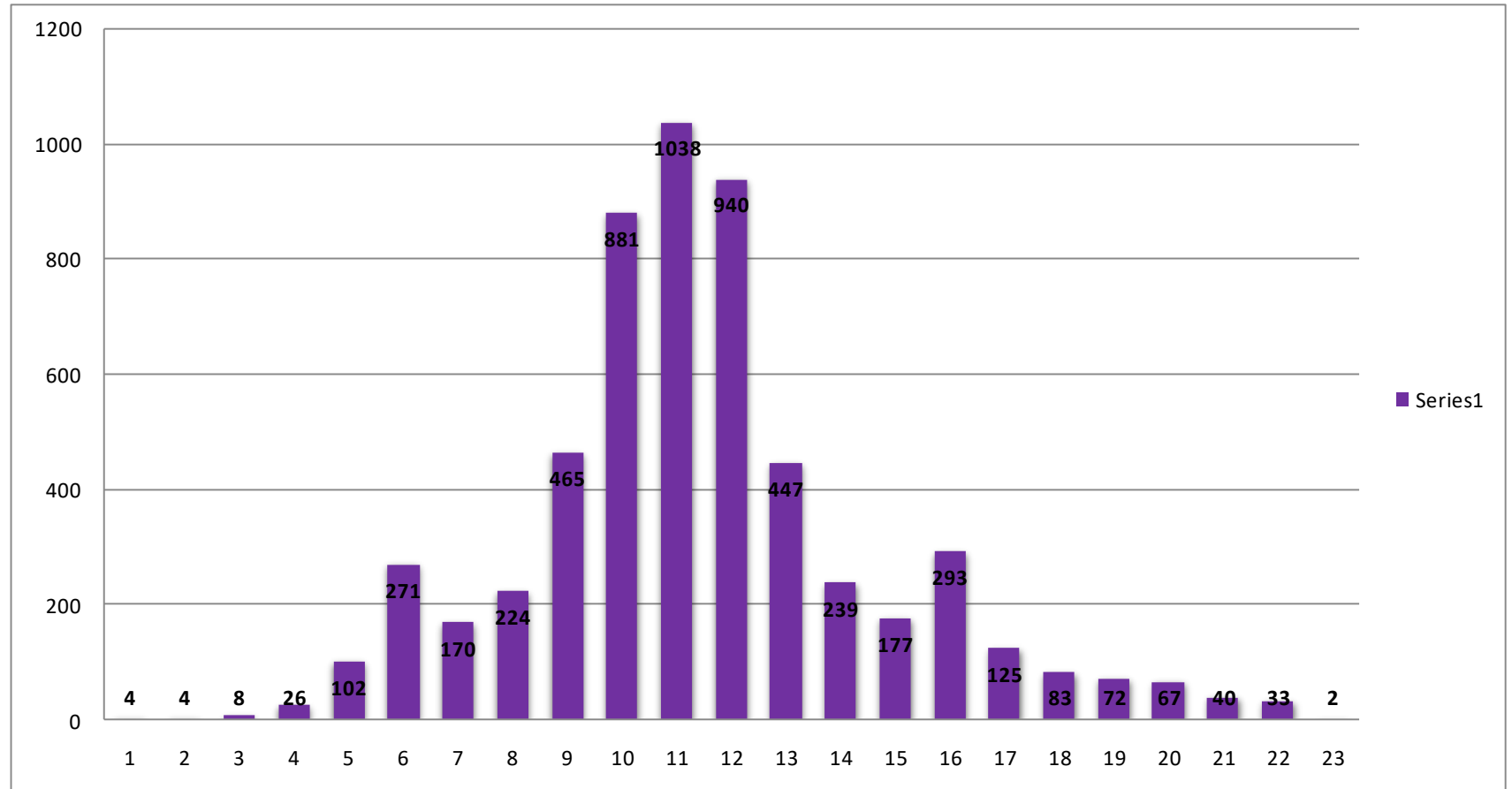
GRAFICO 4. NUMERO TOTAL DE CASOS DE ZIKA DE LA SE 1 A LA SE 23/2023 X REGION SANITARIA- ALTO PARANA

Desde la SE1 hasta SE 24 se han registrado 2864 notificaciones sospechosas por arbovirosis y actualmente no se encuentran casos positivos de Zika.

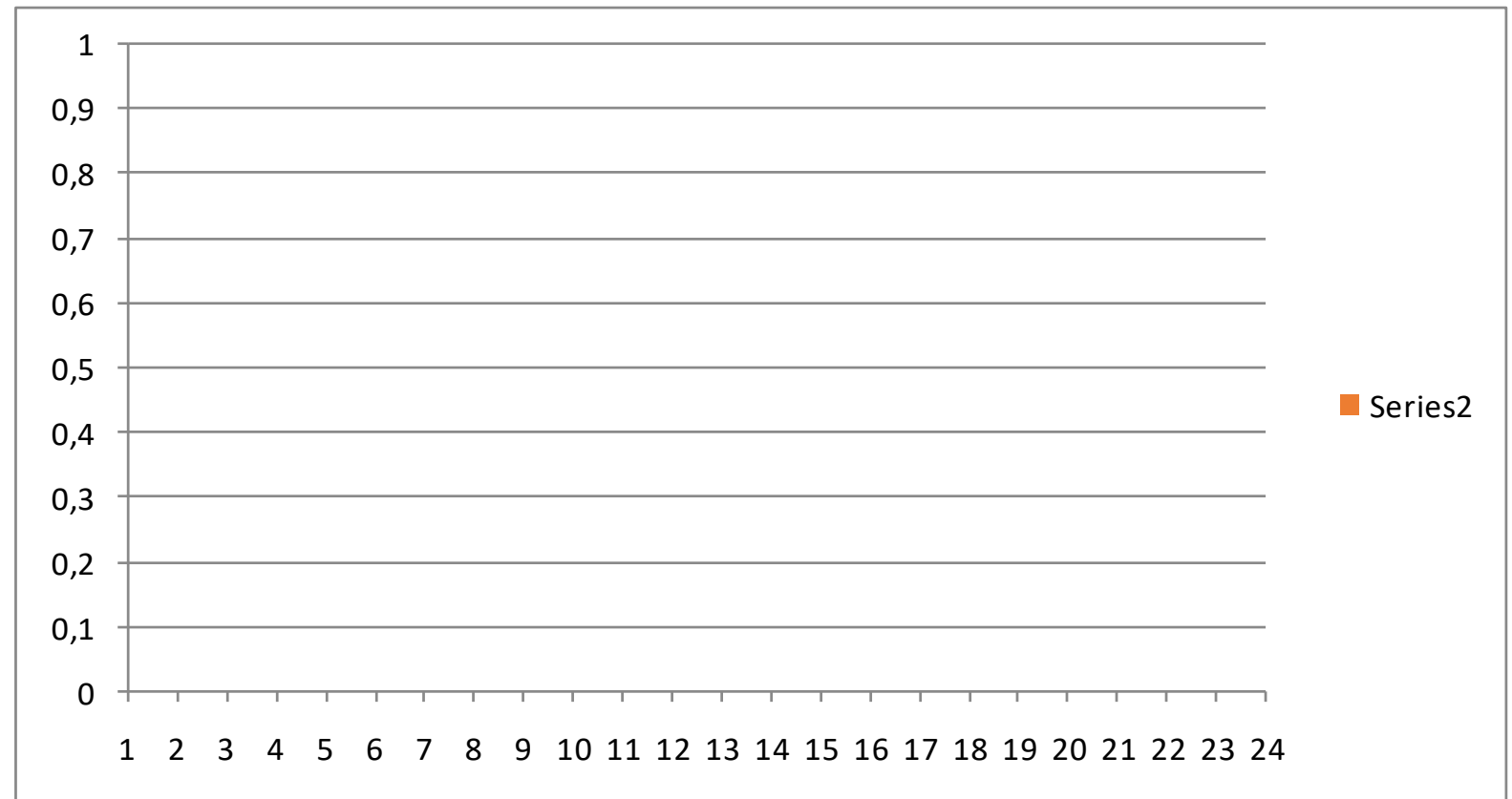

TABLA 4. NUMERO TOTAL DE CASOS DE ZIKA DE LA SE 1 A LA SE 24/2023 POR DISTRITO DE RESIDENCIA

X REGION SANITARIA – ALTO PARANA

Desde la SE1 hasta SE 23 se han registrado notificaciones sospechosas y no se encuentran casos positivos para ZIKA.

Cuenta de Documento	Rótulos de columna	
Rótulos de fila	ARBOVIROSIS	Total general
1	1	1
2	3	3
3	8	8
4	21	21
5	67	67
6	196	196
7	252	252
8	280	280
9	395	395
10	178	178
11	168	168
12	218	218
13	263	263
14	151	151
15	183	183
16	131	131
17	97	97
18	59	59
19	73	73
20	43	43
21	36	36
22	38	38
23	46	46
Total general	2907	2907